

Código	Descrição Proponente	Quant.	VI. unitário	VI. total
066443	TAMBOR DE FREIO TRASEIRO DO ONIBUS FUSCÃO 15.190 MOTOR MAN 4 CILINDROS,2012			
	T & S COMERCIAL DE PEÇAS LTDA - EPP	8,000	1.500,000	12.000,00
	MV COML. DE PEÇAS PARA AUTO E SERVIÇOS LTDA	8,000	1.450,000	11.600,00
	A. A. R. CARDOSO EIRELI	8,000	1.285,000	10.280,00
	<b>Valores médios :</b>		1.411,667	11.293,33
091444	TAMBOR DE FREIO TRASEIRO DE ÔNIBUS FUSCÃO 8.140 MWM 4 CILINDROS SÉRIE 10			
	T & S COMERCIAL DE PEÇAS LTDA - EPP	4,000	1.280,000	5.120,00
	MV COML. DE PEÇAS PARA AUTO E SERVIÇOS LTDA	4,000	1.240,000	4.960,00
	A. A. R. CARDOSO EIRELI	4,000	1.066,000	4.264,00
	<b>Valores médios :</b>		1.195,333	4.781,33
066451	TAMBOR DE FREIO DIANTEIRO DO ONIBUS FUSCÃO 15.190 MOTOR MAN 4 CILINDROS, 2012			
	T & S COMERCIAL DE PEÇAS LTDA - EPP	9,000	1.500,000	13.500,00
	MV COML. DE PEÇAS PARA AUTO E SERVIÇOS LTDA	9,000	1.450,000	13.050,00
	A. A. R. CARDOSO EIRELI	9,000	890,000	8.010,00
	<b>Valores médios :</b>		1.280,000	11.520,00
027122	Tambor de freio dianteiro do Ônibus Fuscão 8.140 Motor MWM 4 cilindros série 10,			
	T & S COMERCIAL DE PEÇAS LTDA - EPP	6,000	1.280,000	7.680,00
	MV COML. DE PEÇAS PARA AUTO E SERVIÇOS LTDA	6,000	1.240,000	7.440,00
	A. A. R. CARDOSO EIRELI	6,000	1.020,000	6.120,00
	<b>Valores médios :</b>		1.180,000	7.080,00
066460	JOGO DE LONA DE FREIO TRASEIRO DO ONIBUS FUSCÃO 15.190 MOTOR MAN,2012			
	T & S COMERCIAL DE PEÇAS LTDA - EPP	6,000	400,000	2.400,00
	MV COML. DE PEÇAS PARA AUTO E SERVIÇOS LTDA	6,000	380,000	2.280,00
	A. A. R. CARDOSO EIRELI	6,000	400,000	2.400,00
	<b>Valores médios :</b>		393,333	2.360,00
027131	Jogo de lona de freio traseiro do Ônibus Fuscão 8.140 Motor MWM 4 cilindros séri			
	T & S COMERCIAL DE PEÇAS LTDA - EPP	6,000	360,000	2.160,00
	MV COML. DE PEÇAS PARA AUTO E SERVIÇOS LTDA	6,000	345,000	2.070,00
	A. A. R. CARDOSO EIRELI	6,000	255,000	1.530,00
	<b>Valores médios :</b>		320,000	1.920,00
066462	JOGO DE LONA DE FREIO TRASEIRO DO MICROONIBUS VOLARE V8L MOTOR CUMINS 4,2012			
	T & S COMERCIAL DE PEÇAS LTDA - EPP	5,000	355,000	1.775,00
	MV COML. DE PEÇAS PARA AUTO E SERVIÇOS LTDA	5,000	340,000	1.700,00
	A. A. R. CARDOSO EIRELI	5,000	260,000	1.300,00
	<b>Valores médios :</b>		318,333	1.591,67
066468	JOGO DE LONA DE FREIO DIANTEIRO DO ONIBUS FUSCÃO 15.190,2012			
	T & S COMERCIAL DE PEÇAS LTDA - EPP	9,000	430,000	3.870,00
	MV COML. DE PEÇAS PARA AUTO E SERVIÇOS LTDA	9,000	420,000	3.780,00
	A. A. R. CARDOSO EIRELI	9,000	400,000	3.600,00
	<b>Valores médios :</b>		416,667	3.750,00
066469	JOGO DE LONA DE FREIO DIANTEIRO DO ONIBUS FUSCÃO 8.140 MOTOR MWM,2006			
	T & S COMERCIAL DE PEÇAS LTDA - EPP	5,000	360,000	1.800,00
	MV COML. DE PEÇAS PARA AUTO E SERVIÇOS LTDA	5,000	345,000	1.725,00
	A. A. R. CARDOSO EIRELI	5,000	260,000	1.300,00
	<b>Valores médios :</b>		321,667	1.608,33
066470	JOGO DE LONA DE FREIO DIANTEIRO DO MICROONIBUS VOLARE V8L MOTOR CUMINS, 2012			
	T & S COMERCIAL DE PEÇAS LTDA - EPP	6,000	350,000	2.100,00

Código	Descrição Proponente	Quant.	Vi. unitário	Vi. total
	MV COML. DE PEÇAS PARA AUTO E SERVIÇOS LTDA	6,000	340,000	2.040,00
	A. A. R. CARDOSO EIRELI	6,000	374,000	2.244,00
	<b>Valores médios :</b>		354,667	2.128,00
066476	SAPATA DE FREIO DIANTEIRO DO ONIBUS FUSCÃO 15.190 MOTOR MWM 4 CILINDROS,2011			
	T & S COMERCIAL DE PEÇAS LTDA - EPP	4,000	340,000	1.360,00
	MV COML. DE PEÇAS PARA AUTO E SERVIÇOS LTDA	4,000	323,000	1.292,00
	A. A. R. CARDOSO EIRELI	4,000	245,000	980,00
	<b>Valores médios :</b>		302,667	1.210,67
066477	SAPATA DE FREIO DIANTEIRO DO ONIBUS FUSCÃO 15.190 MOTOR MAN 4 CILINDROS,2012			
	T & S COMERCIAL DE PEÇAS LTDA - EPP	4,000	310,000	1.240,00
	MV COML. DE PEÇAS PARA AUTO E SERVIÇOS LTDA	4,000	295,000	1.180,00
	A. A. R. CARDOSO EIRELI	4,000	245,000	980,00
	<b>Valores médios :</b>		283,333	1.133,33
066478	SAPATA DE FREIO DIANTEIRO DO ONIBUS FUSCÃO 8.140 MOTOR MWM 4 CILINDROS SÉRIE 10			
	T & S COMERCIAL DE PEÇAS LTDA - EPP	4,000	310,000	1.240,00
	MV COML. DE PEÇAS PARA AUTO E SERVIÇOS LTDA	4,000	295,000	1.180,00
	A. A. R. CARDOSO EIRELI	4,000	160,000	640,00
	<b>Valores médios :</b>		255,000	1.020,00
066479	SAPATA DE FREIO DIANTEIRO DO MICROONIBUS VOLARE V8L MOTOR CUMINS 4 CILINDROS			
	T & S COMERCIAL DE PEÇAS LTDA - EPP	4,000	310,000	1.240,00
	MV COML. DE PEÇAS PARA AUTO E SERVIÇOS LTDA	4,000	295,000	1.180,00
	A. A. R. CARDOSO EIRELI	4,000	180,000	720,00
	<b>Valores médios :</b>		261,667	1.046,67
066487	SAPATA DE FREIO TRASEIRO DO ONIBUS FUSCÃO 15.190,2012			
	T & S COMERCIAL DE PEÇAS LTDA - EPP	4,000	310,000	1.240,00
	MV COML. DE PEÇAS PARA AUTO E SERVIÇOS LTDA	4,000	295,000	1.180,00
	A. A. R. CARDOSO EIRELI	4,000	245,000	980,00
	<b>Valores médios :</b>		283,333	1.133,33
066488	SAPATA DE FREIO TRASEIRO DO ONIBUS FUSCÃO 8.140 MOTOR MWM 4 CILINDROS,2006			
	T & S COMERCIAL DE PEÇAS LTDA - EPP	4,000	310,000	1.240,00
	MV COML. DE PEÇAS PARA AUTO E SERVIÇOS LTDA	4,000	295,000	1.180,00
	A. A. R. CARDOSO EIRELI	4,000	245,000	980,00
	<b>Valores médios :</b>		283,333	1.133,33
066489	SAPATA DE FREIO TRASEIRO DO MICROONIBUS VOLARE V8L MOTOR CUMINS,2012			
	T & S COMERCIAL DE PEÇAS LTDA - EPP	4,000	310,000	1.240,00
	MV COML. DE PEÇAS PARA AUTO E SERVIÇOS LTDA	4,000	295,000	1.180,00
	A. A. R. CARDOSO EIRELI	4,000	160,000	640,00
	<b>Valores médios :</b>		255,000	1.020,00
066495	RETENTOR DO CUBO TRASEIRO DO ONIBUS FUSCÃO 15.190 MOTOR MAN 4 CILINDROS,2012			
	T & S COMERCIAL DE PEÇAS LTDA - EPP	6,000	300,000	1.800,00
	MV COML. DE PEÇAS PARA AUTO E SERVIÇOS LTDA	6,000	280,000	1.680,00
	A. A. R. CARDOSO EIRELI	6,000	72,000	432,00
	<b>Valores médios :</b>		217,333	1.304,00
027166	Retentor do cubo traseiro do Ônibus Fuscão 8.140 Motor MWM 4 cilindros série 10			
	T & S COMERCIAL DE PEÇAS LTDA - EPP	6,000	305,000	1.830,00
	MV COML. DE PEÇAS PARA AUTO E SERVIÇOS LTDA	6,000	280,000	1.680,00
	A. A. R. CARDOSO EIRELI	6,000	110,000	660,00
	<b>Valores médios :</b>		231,667	1.390,00
066497	RETENTOR DO CUBO TRASEIRO DO MICROONIBUS VOLARE V8L MOTOR CUMINS 4 CILINDROS			
	T & S COMERCIAL DE PEÇAS LTDA - EPP	4,000	330,000	1.320,00
	MV COML. DE PEÇAS PARA AUTO E SERVIÇOS LTDA	4,000	320,000	1.280,00
	A. A. R. CARDOSO EIRELI	4,000	110,000	440,00
	<b>Valores médios :</b>		253,333	1.013,33
066507	RETENTOR DO CUBO DIANTEIRO DO ONIBUS FUSCÃO 15.190 MOTOR MAN,2012			
	T & S COMERCIAL DE PEÇAS LTDA - EPP	4,000	295,000	1.180,00
	MV COML. DE PEÇAS PARA AUTO E SERVIÇOS LTDA	4,000	280,000	1.120,00
	A. A. R. CARDOSO EIRELI	4,000	81,000	324,00
	<b>Valores médios :</b>		218,667	874,67
066508	RETENTOR DO CUBO DIANTEIRO DO ONIBUS FUSCÃO 8.140 MOTOR MWM 4 CILINDROS,2006			

pt12

Ray Duarte Freitas  
 CPF:038.024.192-78  
 Departamento de Compras



Código	Descrição	Quant.	Vi. unitário	Vi. total
	<b>Proponente</b>			
	T & S COMERCIAL DE PEÇAS LTDA - EPP	6,000	295,000	1.770,00
	MV COML. DE PEÇAS PARA AUTO E SERVIÇOS LTDA	6,000	280,000	1.680,00
	A. A. R. CARDOSO EIRELI	6,000	30,000	180,00
	<b>Valores médios :</b>		201,667	1.210,00
066509	RETENTOR DO CUBO DIANTEIRO DO MICROONIBUS VOLARE V8L MOTOR CUMINS,2012			
	T & S COMERCIAL DE PEÇAS LTDA - EPP	6,000	295,000	1.770,00
	MV COML. DE PEÇAS PARA AUTO E SERVIÇOS LTDA	6,000	280,000	1.680,00
	A. A. R. CARDOSO EIRELI	6,000	75,000	450,00
	<b>Valores médios :</b>		216,667	1.300,00
066516	CUBO DIANTEIRO DO ONIBUS FUSCÃO 15.190 MOTOR MAN 4 CILINDROS ELETRONICO,2012			
	T & S COMERCIAL DE PEÇAS LTDA - EPP	4,000	1.490,000	5.960,00
	MV COML. DE PEÇAS PARA AUTO E SERVIÇOS LTDA	4,000	1.450,000	5.800,00
	A. A. R. CARDOSO EIRELI	4,000	1.100,000	4.400,00
	<b>Valores médios :</b>		1.346,667	5.386,67
066517	CUBO DIANTEIRO DO ONIBUS FUSCÃO 8.140 MOTOR MWM 4 CILINDROS SÉRIE 10,ANO 2006			
	T & S COMERCIAL DE PEÇAS LTDA - EPP	4,000	1.425,000	5.700,00
	MV COML. DE PEÇAS PARA AUTO E SERVIÇOS LTDA	4,000	1.400,000	5.600,00
	A. A. R. CARDOSO EIRELI	4,000	730,000	2.920,00
	<b>Valores médios :</b>		1.185,000	4.740,00
066518	CUBO DIANTEIRO DO MICROONIBUS VOLARE V8L MOTOR CUMINS 4 CILINDROS,ANO 2012			
	T & S COMERCIAL DE PEÇAS LTDA - EPP	4,000	1.425,000	5.700,00
	MV COML. DE PEÇAS PARA AUTO E SERVIÇOS LTDA	4,000	1.400,000	5.600,00
	A. A. R. CARDOSO EIRELI	4,000	1.950,000	7.800,00
	<b>Valores médios :</b>		1.591,667	6.366,67
027222	Cubo traseiro do Ônibus Fuscão 15.190 Motor MWM 4 cilindros eletrônico série 12,			
	T & S COMERCIAL DE PEÇAS LTDA - EPP	4,000	1.280,000	5.120,00
	MV COML. DE PEÇAS PARA AUTO E SERVIÇOS LTDA	4,000	1.250,000	5.000,00
	A. A. R. CARDOSO EIRELI	4,000	1.345,000	5.380,00
	<b>Valores médios :</b>		1.291,667	5.166,67
027223	Cubo traseiro do Ônibus Fuscão 15.190 Motor MWM 4 cilindros eletrônico série 12			
	T & S COMERCIAL DE PEÇAS LTDA - EPP	4,000	1.280,000	5.120,00
	MV COML. DE PEÇAS PARA AUTO E SERVIÇOS LTDA	4,000	1.250,000	5.000,00
	A. A. R. CARDOSO EIRELI	4,000	1.410,000	5.640,00
	<b>Valores médios :</b>		1.313,333	5.253,33
066524	CUBO TRASEIRO DO ONIBUS FUSCÃO 15.190 MOTOR MWM 4 CILINDROS ELETRONICO SÉRIE 12.			
	T & S COMERCIAL DE PEÇAS LTDA - EPP	4,000	1.280,000	5.120,00
	MV COML. DE PEÇAS PARA AUTO E SERVIÇOS LTDA	4,000	1.250,000	5.000,00
	A. A. R. CARDOSO EIRELI	4,000	1.345,000	5.380,00
	<b>Valores médios :</b>		1.291,667	5.166,67
066525	CUBO TRASEIRO DO ONIBUS FUSCÃO 15.190 MOTOR MAN 4 CILINDROS ELETRONICO SÉRIE 12.			
	T & S COMERCIAL DE PEÇAS LTDA - EPP	4,000	1.280,000	5.120,00
	MV COML. DE PEÇAS PARA AUTO E SERVIÇOS LTDA	4,000	1.250,000	5.000,00
	A. A. R. CARDOSO EIRELI	4,000	1.345,000	5.380,00
	<b>Valores médios :</b>		1.291,667	5.166,67
066526	CUBO TRASEIRO DO ONIBUS FUSCÃO 8.140 MOTOR MWM 4 CILINDROS SÉRIE 10,ANO 2006			
	T & S COMERCIAL DE PEÇAS LTDA - EPP	4,000	1.280,000	5.120,00
	MV COML. DE PEÇAS PARA AUTO E SERVIÇOS LTDA	4,000	1.250,000	5.000,00
	A. A. R. CARDOSO EIRELI	4,000	1.305,000	5.220,00
	<b>Valores médios :</b>		1.278,333	5.113,33
027227	Cubo traseiro do Microônibus Volare V8L Motor Cumins 4 cilindros, ano 2012			
	T & S COMERCIAL DE PEÇAS LTDA - EPP	4,000	1.280,000	5.120,00
	MV COML. DE PEÇAS PARA AUTO E SERVIÇOS LTDA	4,000	1.250,000	5.000,00
	A. A. R. CARDOSO EIRELI	4,000	1.480,000	5.920,00
	<b>Valores médios :</b>		1.336,667	5.346,67
015112	DIAFRAGMA DA CUIÇA DE FREIO 8 POLEGADAS ONIBUS FUSCÃO 15.190 MOTOR MWM			
	T & S COMERCIAL DE PEÇAS LTDA - EPP	6,000	90,000	540,00
	MV COML. DE PEÇAS PARA AUTO E SERVIÇOS LTDA	6,000	80,000	480,00
	A. A. R. CARDOSO EIRELI	6,000	35,000	210,00
	<b>Valores médios :</b>		68,333	410,00

pt12

Ray Duarte Freitas  
 CPF:038.024.192-78  
 Departamento de Compras



Código	Descrição Proponente	Quant.	Vi. unitário	Vi. total
066531	DIAFRAGMA DA CUIÇA DE FREIO 8 POLEGADAS ONIBUS FUSCÃO 15.190, 2010			
	T & S COMERCIAL DE PEÇAS LTDA - EPP	6,000	90,000	540,00
	MV COML. DE PEÇAS PARA AUTO E SERVIÇOS LTDA	6,000	80,000	480,00
	A. A. R. CARDOSO EIRELI	6,000	35,000	210,00
	<b>Valores médios :</b>		68,333	410,00
066533	DIAFRAGMA DA CUIÇA DE FREIO 8 POLEGADAS ONIBUS FUSCÃO 15.190 MOTOR MAN			
	T & S COMERCIAL DE PEÇAS LTDA - EPP	4,000	90,000	360,00
	MV COML. DE PEÇAS PARA AUTO E SERVIÇOS LTDA	4,000	80,000	320,00
	A. A. R. CARDOSO EIRELI	4,000	35,000	140,00
	<b>Valores médios :</b>		68,333	273,33
066534	DIAFRAGMA DA CUIÇA DE FREIO 8 POLEGADAS ONIBUS FUSCÃO 8.140,2006			
	T & S COMERCIAL DE PEÇAS LTDA - EPP	6,000	90,000	540,00
	MV COML. DE PEÇAS PARA AUTO E SERVIÇOS LTDA	6,000	80,000	480,00
	A. A. R. CARDOSO EIRELI	6,000	35,000	210,00
	<b>Valores médios :</b>		68,333	410,00
066535	DIAFRAGMA DA CUIÇA DE FREIO 8 POLEGADAS MICROONIBUS VOLARE V8L MOTOR CUMINS			
	T & S COMERCIAL DE PEÇAS LTDA - EPP	6,000	90,000	540,00
	MV COML. DE PEÇAS PARA AUTO E SERVIÇOS LTDA	6,000	80,000	480,00
	A. A. R. CARDOSO EIRELI	6,000	35,000	210,00
	<b>Valores médios :</b>		68,333	410,00
027258	Porca do cubo dianteiro do Ônibus Fuscão 15.190 Motor MWM 4 cilindros eletrônico			
	T & S COMERCIAL DE PEÇAS LTDA - EPP	6,000	125,000	750,00
	MV COML. DE PEÇAS PARA AUTO E SERVIÇOS LTDA	6,000	120,000	720,00
	A. A. R. CARDOSO EIRELI	6,000	40,000	240,00
	<b>Valores médios :</b>		95,000	570,00
066560	PORCA DO CUBO DIANTEIRO DO ONIBUS FUSCÃO 15.190 MOTOR MAN 4 CILINDROS ELETRONICO			
	T & S COMERCIAL DE PEÇAS LTDA - EPP	6,000	125,000	750,00
	MV COML. DE PEÇAS PARA AUTO E SERVIÇOS LTDA	6,000	120,000	720,00
	A. A. R. CARDOSO EIRELI	6,000	40,000	240,00
	<b>Valores médios :</b>		95,000	570,00
066561	PORCA DO CUBO DIANTEIRO DO ONIBUS FUSCÃO 8.140 MOTOR MWM 4 CILINDROS SÉRIE 10			
	T & S COMERCIAL DE PEÇAS LTDA - EPP	4,000	125,000	500,00
	MV COML. DE PEÇAS PARA AUTO E SERVIÇOS LTDA	4,000	120,000	480,00
	A. A. R. CARDOSO EIRELI	4,000	40,000	160,00
	<b>Valores médios :</b>		95,000	380,00
066562	PORCA DO CUBO DIANTEIRO DO MICROONIBUS VOLARE V8L MOTOR CUMINS 4 CILINDRO,2012			
	T & S COMERCIAL DE PEÇAS LTDA - EPP	4,000	125,000	500,00
	MV COML. DE PEÇAS PARA AUTO E SERVIÇOS LTDA	4,000	120,000	480,00
	A. A. R. CARDOSO EIRELI	4,000	40,000	160,00
	<b>Valores médios :</b>		95,000	380,00
027279	Rolamento externo do cubo traseiro do Ônibus Fuscão 15.190 Motor MWM 4 cilindro			
	T & S COMERCIAL DE PEÇAS LTDA - EPP	6,000	330,000	1.980,00
	MV COML. DE PEÇAS PARA AUTO E SERVIÇOS LTDA	6,000	320,000	1.920,00
	A. A. R. CARDOSO EIRELI	6,000	265,000	1.590,00
	<b>Valores médios :</b>		305,000	1.830,00
066602	ROLAMENTO EXTERNO DO CUBO TRASEIRO DO ONIBUS FUSCÃO 15.190,2010			
	T & S COMERCIAL DE PEÇAS LTDA - EPP	6,000	330,000	1.980,00
	MV COML. DE PEÇAS PARA AUTO E SERVIÇOS LTDA	6,000	320,000	1.920,00
	A. A. R. CARDOSO EIRELI	6,000	265,000	1.590,00
	<b>Valores médios :</b>		305,000	1.830,00
066603	ROLAMENTO EXTERNO DO CUBO TRASEIRO DO ONIBUS FUSCÃO 15.190, 2011			
	T & S COMERCIAL DE PEÇAS LTDA - EPP	5,000	330,000	1.650,00
	MV COML. DE PEÇAS PARA AUTO E SERVIÇOS LTDA	5,000	320,000	1.600,00
	A. A. R. CARDOSO EIRELI	5,000	265,000	1.325,00
	<b>Valores médios :</b>		305,000	1.525,00
066604	ROLAMENTO EXTERNO DO CUBO TRASEIRO DO ONIBUS FUSCÃO 15.190 MOTOR MAN,2012			
	T & S COMERCIAL DE PEÇAS LTDA - EPP	5,000	330,000	1.650,00
	MV COML. DE PEÇAS PARA AUTO E SERVIÇOS LTDA	5,000	320,000	1.600,00



Código	Descrição Proponente	Quant.	Vi. unitário	Vi. total
	A. A. R. CARDOSO EIRELI	5,000	265,000	1.325,00
		<b>Valores médios :</b>	305,000	1.525,00
027282	Rolamento externo do cubo traseiro do Ônibus Fuscão 8.140 Motor MWM 4 cilindros			
	T & S COMERCIAL DE PEÇAS LTDA - EPP	6,000	300,000	1.800,00
	MV COML. DE PEÇAS PARA AUTO E SERVIÇOS LTDA	6,000	290,000	1.740,00
	A. A. R. CARDOSO EIRELI	6,000	210,000	1.260,00
		<b>Valores médios :</b>	266,667	1.600,00
066606	ROLAMENTO EXTERNO DO CUBO TRASEIRO DO MICROONIBUS VOLARE V8L, 2012			
	T & S COMERCIAL DE PEÇAS LTDA - EPP	6,000	300,000	1.800,00
	MV COML. DE PEÇAS PARA AUTO E SERVIÇOS LTDA	6,000	290,000	1.740,00
	A. A. R. CARDOSO EIRELI	6,000	220,000	1.320,00
		<b>Valores médios :</b>	270,000	1.620,00
091452	ROLAMENTO INTERNO DO CUBO TRASEIRO DO ONIBUS FUSCÃO 15.190 MOTOR MWM 4 C			
	T & S COMERCIAL DE PEÇAS LTDA - EPP	5,000	575,000	2.875,00
	MV COML. DE PEÇAS PARA AUTO E SERVIÇOS LTDA	5,000	550,000	2.750,00
	A. A. R. CARDOSO EIRELI	5,000	574,000	2.870,00
		<b>Valores médios :</b>	566,333	2.831,67
027288	Rolamento interno do cubo traseiro do Ônibus Fuscão 15.190 Motor MWM 4 cilindr			
	T & S COMERCIAL DE PEÇAS LTDA - EPP	5,000	575,000	2.875,00
	MV COML. DE PEÇAS PARA AUTO E SERVIÇOS LTDA	5,000	550,000	2.750,00
	A. A. R. CARDOSO EIRELI	5,000	573,000	2.865,00
		<b>Valores médios :</b>	566,000	2.830,00
027289	Rolamento interno do cubo traseiro do Ônibus Fuscão 15.190 Motor MWM 4 cilindr			
	T & S COMERCIAL DE PEÇAS LTDA - EPP	5,000	575,000	2.875,00
	MV COML. DE PEÇAS PARA AUTO E SERVIÇOS LTDA	5,000	550,000	2.750,00
	A. A. R. CARDOSO EIRELI	5,000	574,000	2.870,00
		<b>Valores médios :</b>	566,333	2.831,67
027290	Rolamento interno do cubo traseiro do Ônibus Fuscão 15.190 Motor MAN 4 cilindros			
	T & S COMERCIAL DE PEÇAS LTDA - EPP	7,000	575,000	4.025,00
	MV COML. DE PEÇAS PARA AUTO E SERVIÇOS LTDA	7,000	550,000	3.850,00
	A. A. R. CARDOSO EIRELI	7,000	575,000	4.025,00
		<b>Valores médios :</b>	566,667	3.966,67
027291	Rolamento interno do cubo traseiro do Ônibus Fuscão 8.140 Motor MWM 4 cilindros			
	T & S COMERCIAL DE PEÇAS LTDA - EPP	7,000	535,000	3.745,00
	MV COML. DE PEÇAS PARA AUTO E SERVIÇOS LTDA	7,000	520,000	3.640,00
	A. A. R. CARDOSO EIRELI	7,000	586,000	4.102,00
		<b>Valores médios :</b>	547,000	3.829,00
027292	Rolamento interno do cubo traseiro do Microônibus Volare V8L Motor Cumins 4 cili			
	T & S COMERCIAL DE PEÇAS LTDA - EPP	5,000	535,000	2.675,00
	MV COML. DE PEÇAS PARA AUTO E SERVIÇOS LTDA	5,000	520,000	2.600,00
	A. A. R. CARDOSO EIRELI	5,000	573,000	2.865,00
		<b>Valores médios :</b>	542,667	2.713,33
027296	Rolamento externo do cubo dianteiro do Ônibus Fuscão 15.190 Motor MWM 4 cilindro			
	T & S COMERCIAL DE PEÇAS LTDA - EPP	5,000	330,000	1.650,00
	MV COML. DE PEÇAS PARA AUTO E SERVIÇOS LTDA	5,000	320,000	1.600,00
	A. A. R. CARDOSO EIRELI	5,000	675,000	3.375,00
		<b>Valores médios :</b>	441,667	2.208,33
027297	Rolamento externo do cubo dianteiro do Ônibus Fuscão 15.190 Motor MWM 4 cilindr			
	T & S COMERCIAL DE PEÇAS LTDA - EPP	7,000	330,000	2.310,00
	MV COML. DE PEÇAS PARA AUTO E SERVIÇOS LTDA	7,000	320,000	2.240,00
	A. A. R. CARDOSO EIRELI	7,000	190,000	1.330,00
		<b>Valores médios :</b>	280,000	1.960,00
066621	ROLAMENTO EXTERNO DO CUBO DIANTEIRO DO ONIBUS FUSCÃO 15.190 MOTOR MWM,2011			
	T & S COMERCIAL DE PEÇAS LTDA - EPP	7,000	330,000	2.310,00
	MV COML. DE PEÇAS PARA AUTO E SERVIÇOS LTDA	7,000	320,000	2.240,00
	A. A. R. CARDOSO EIRELI	7,000	170,000	1.190,00
		<b>Valores médios :</b>	273,333	1.913,33
027299	Rolamento externo do cubo dianteiro do Ônibus Fuscão 15.190 Motor MAN 4 cili			



Código	Descrição	Quant.	Vi. unitário	Vi. total
	<b>Proponente</b>			
	T & S COMERCIAL DE PEÇAS LTDA - EPP	5,000	330,000	1.650,00
	MV COML. DE PEÇAS PARA AUTO E SERVIÇOS LTDA	5,000	320,000	1.600,00
	A. A. R. CARDOSO EIRELI	5,000	190,000	950,00
	<b>Valores médios :</b>		280,000	1.400,00
027300	<b>Rolamento externo do cubo dianteiro do Ônibus Fuscão 8.140 Motor MWM 4 cilindrs</b>			
	T & S COMERCIAL DE PEÇAS LTDA - EPP	7,000	300,000	2.100,00
	MV COML. DE PEÇAS PARA AUTO E SERVIÇOS LTDA	7,000	290,000	2.030,00
	A. A. R. CARDOSO EIRELI	7,000	170,000	1.190,00
	<b>Valores médios :</b>		253,333	1.773,33
066624	<b>ROLAMENTO EXTERNO DO CUBO DIANTEIRO DO MICROONIBUS VOLARE V8L, 2012</b>			
	T & S COMERCIAL DE PEÇAS LTDA - EPP	7,000	300,000	2.100,00
	MV COML. DE PEÇAS PARA AUTO E SERVIÇOS LTDA	7,000	290,000	2.030,00
	A. A. R. CARDOSO EIRELI	7,000	180,000	1.260,00
	<b>Valores médios :</b>		256,667	1.796,67
066628	<b>ROLAMENTO INTERNO DO CUBO DIANTEIRO DO ONIBUS FUSCÃO 15.190 MOTOR MWM,2009</b>			
	T & S COMERCIAL DE PEÇAS LTDA - EPP	5,000	560,000	2.800,00
	MV COML. DE PEÇAS PARA AUTO E SERVIÇOS LTDA	5,000	550,000	2.750,00
	A. A. R. CARDOSO EIRELI	5,000	238,000	1.190,00
	<b>Valores médios :</b>		449,333	2.246,67
027306	<b>Rolamento interno do cubo dianteiro do Ônibus Fuscão 15.190 Motor MWM 4 cilin</b>			
	T & S COMERCIAL DE PEÇAS LTDA - EPP	5,000	560,000	2.800,00
	MV COML. DE PEÇAS PARA AUTO E SERVIÇOS LTDA	5,000	550,000	2.750,00
	A. A. R. CARDOSO EIRELI	5,000	238,000	1.190,00
	<b>Valores médios :</b>		449,333	2.246,67
066630	<b>ROLAMENTO INTERNO DO CUBO DIANTEIRO DO ONIBUS FUSCÃO 15.190 MOTOR MWM,2011</b>			
	T & S COMERCIAL DE PEÇAS LTDA - EPP	7,000	560,000	3.920,00
	MV COML. DE PEÇAS PARA AUTO E SERVIÇOS LTDA	7,000	550,000	3.850,00
	A. A. R. CARDOSO EIRELI	7,000	238,000	1.666,00
	<b>Valores médios :</b>		449,333	3.145,33
027308	<b>Rolamento interno do cubo dianteiro do Ônibus Fuscão 15.190 Motor MAN 4 cilindro</b>			
	T & S COMERCIAL DE PEÇAS LTDA - EPP	7,000	560,000	3.920,00
	MV COML. DE PEÇAS PARA AUTO E SERVIÇOS LTDA	7,000	550,000	3.850,00
	A. A. R. CARDOSO EIRELI	7,000	268,000	1.876,00
	<b>Valores médios :</b>		459,333	3.215,33
027309	<b>Rolamento interno do cubo dianteiro do Ônibus Fuscão 8.140 Motor MWM 4 cilindros</b>			
	T & S COMERCIAL DE PEÇAS LTDA - EPP	5,000	525,000	2.625,00
	MV COML. DE PEÇAS PARA AUTO E SERVIÇOS LTDA	5,000	520,000	2.600,00
	A. A. R. CARDOSO EIRELI	5,000	180,000	900,00
	<b>Valores médios :</b>		408,333	2.041,67
027310	<b>Rolamento interno do cubo dianteiro do Microônibus Volare V8L Motor Cumins 4 cil</b>			
	T & S COMERCIAL DE PEÇAS LTDA - EPP	5,000	525,000	2.625,00
	MV COML. DE PEÇAS PARA AUTO E SERVIÇOS LTDA	5,000	520,000	2.600,00
	A. A. R. CARDOSO EIRELI	5,000	170,000	850,00
	<b>Valores médios :</b>		405,000	2.025,00
027323	<b>Aranha trava do cubo traseiro do Ônibus Fuscão 15.190 Motor MWM 4 cilindros elet</b>			
	T & S COMERCIAL DE PEÇAS LTDA - EPP	7,000	89,000	623,00
	MV COML. DE PEÇAS PARA AUTO E SERVIÇOS LTDA	7,000	75,000	525,00
	A. A. R. CARDOSO EIRELI	7,000	25,000	175,00
	<b>Valores médios :</b>		63,000	441,00
027326	<b>Aranha trava do cubo traseiro do Ônibus Fuscão 15.190 Motor MAN 4 cilindros elet</b>			
	T & S COMERCIAL DE PEÇAS LTDA - EPP	7,000	89,000	623,00
	MV COML. DE PEÇAS PARA AUTO E SERVIÇOS LTDA	7,000	75,000	525,00
	A. A. R. CARDOSO EIRELI	7,000	25,000	175,00
	<b>Valores médios :</b>		63,000	441,00
027327	<b>Aranha trava do cubo traseiro do Ônibus Fuscão 8.140 Motor MWM 4 cilindros série</b>			
	T & S COMERCIAL DE PEÇAS LTDA - EPP	5,000	80,000	400,00
	MV COML. DE PEÇAS PARA AUTO E SERVIÇOS LTDA	5,000	70,000	350,00
	A. A. R. CARDOSO EIRELI	5,000	32,000	160,00
	<b>Valores médios :</b>		60,667	303,33

pt12

Ray Duarte Freitas  
 CPF:038.024.192-78  
 Departamento de Compras



Código	Descrição Proponente	Quant.	Vi. unitário	Vi. total
027328	Aranha trava do cubo traseiro do Microônibus Volare V8L Motor Cumins 4 cilindros			
	T & S COMERCIAL DE PEÇAS LTDA - EPP	5,000	72,000	360,00
	MV COML. DE PEÇAS PARA AUTO E SERVIÇOS LTDA	5,000	68,000	340,00
	A. A. R. CARDOSO EIRELI	5,000	32,000	160,00
	<b>Valores médios :</b>		57,333	286,67
027332	Cuíca de freio traseiro do Ônibus Fuscão 15.190 Motor MWM 4 cilindros eletrônico			
	T & S COMERCIAL DE PEÇAS LTDA - EPP	7,000	1.900,000	13.300,00
	MV COML. DE PEÇAS PARA AUTO E SERVIÇOS LTDA	7,000	1.800,000	12.600,00
	A. A. R. CARDOSO EIRELI	7,000	520,000	3.640,00
	<b>Valores médios :</b>		1.406,667	9.846,67
091453	CUÍCA DE FREIO TRASEIRO DO ÔNIBUS FUSCÃO 15.190 MOTOR MWM 4 CILINDROS			
	T & S COMERCIAL DE PEÇAS LTDA - EPP	5,000	1.900,000	9.500,00
	MV COML. DE PEÇAS PARA AUTO E SERVIÇOS LTDA	5,000	1.800,000	9.000,00
	A. A. R. CARDOSO EIRELI	5,000	520,000	2.600,00
	<b>Valores médios :</b>		1.406,667	7.033,33
027334	Cuíca de freio traseiro do Ônibus Fuscão 15.190 Motor MAN 4 cilindros eletrônico			
	T & S COMERCIAL DE PEÇAS LTDA - EPP	5,000	1.900,000	9.500,00
	MV COML. DE PEÇAS PARA AUTO E SERVIÇOS LTDA	5,000	1.800,000	9.000,00
	A. A. R. CARDOSO EIRELI	5,000	520,000	2.600,00
	<b>Valores médios :</b>		1.406,667	7.033,33
027335	Cuíca de freio traseiro do Ônibus Fuscão 8.140 Motor MWM 4 cilindros série 10, a			
	T & S COMERCIAL DE PEÇAS LTDA - EPP	7,000	1.800,000	12.600,00
	MV COML. DE PEÇAS PARA AUTO E SERVIÇOS LTDA	7,000	1.750,000	12.250,00
	A. A. R. CARDOSO EIRELI	7,000	950,000	6.650,00
	<b>Valores médios :</b>		1.500,000	10.500,00
027336	Cuíca de freio traseiro do Microônibus Volare V8L Motor Cumins 4 cilindros, ano			
	T & S COMERCIAL DE PEÇAS LTDA - EPP	8,000	1.800,000	14.400,00
	MV COML. DE PEÇAS PARA AUTO E SERVIÇOS LTDA	8,000	1.750,000	14.000,00
	A. A. R. CARDOSO EIRELI	8,000	950,000	7.600,00
	<b>Valores médios :</b>		1.500,000	12.000,00
027340	Cuíca de freio dianteiro do Ônibus Fuscão 15.190 Motor MWM 4 cilindros eletrônico			
	T & S COMERCIAL DE PEÇAS LTDA - EPP	6,000	1.900,000	11.400,00
	MV COML. DE PEÇAS PARA AUTO E SERVIÇOS LTDA	6,000	1.800,000	10.800,00
	A. A. R. CARDOSO EIRELI	6,000	520,000	3.120,00
	<b>Valores médios :</b>		1.406,667	8.440,00
027343	Cuíca de freio dianteiro do Ônibus Fuscão 15.190 Motor MAN 4 cilindros eletrônico			
	T & S COMERCIAL DE PEÇAS LTDA - EPP	6,000	1.900,000	11.400,00
	MV COML. DE PEÇAS PARA AUTO E SERVIÇOS LTDA	6,000	1.800,000	10.800,00
	A. A. R. CARDOSO EIRELI	6,000	520,000	3.120,00
	<b>Valores médios :</b>		1.406,667	8.440,00
027344	Cuíca de freio dianteiro do Ônibus Fuscão 8.140 Motor MWM 4 cilindros série 10,			
	T & S COMERCIAL DE PEÇAS LTDA - EPP	6,000	1.800,000	10.800,00
	MV COML. DE PEÇAS PARA AUTO E SERVIÇOS LTDA	6,000	1.750,000	10.500,00
	A. A. R. CARDOSO EIRELI	6,000	950,000	5.700,00
	<b>Valores médios :</b>		1.500,000	9.000,00
027349	Turbina do Ônibus Fuscão 15.190 Motor MWM 4 cilindros eletrônico série 12, ano 2			
	T & S COMERCIAL DE PEÇAS LTDA - EPP	6,000	5.650,000	33.900,00
	MV COML. DE PEÇAS PARA AUTO E SERVIÇOS LTDA	6,000	5.500,000	33.000,00
	A. A. R. CARDOSO EIRELI	6,000	11.000,000	66.000,00
	<b>Valores médios :</b>		7.383,333	44.300,00
027352	Turbina do Ônibus Fuscão 15.190 Motor MAN 4 cilindros eletrônico série 12, ano 2			
	T & S COMERCIAL DE PEÇAS LTDA - EPP	6,000	5.650,000	33.900,00
	MV COML. DE PEÇAS PARA AUTO E SERVIÇOS LTDA	6,000	5.500,000	33.000,00
	A. A. R. CARDOSO EIRELI	6,000	11.000,000	66.000,00
	<b>Valores médios :</b>		7.383,333	44.300,00
027353	Turbina do Ônibus Fuscão 8.140 Motor MWM 4 cilindros série 10, ano 2005			
	T & S COMERCIAL DE PEÇAS LTDA - EPP	6,000	5.400,000	32.400,00
	MV COML. DE PEÇAS PARA AUTO E SERVIÇOS LTDA	6,000	5.250,000	31.500,00

rpt12

Ray Duarte Freitas  
CPF:038.024.192-78  
Departamento de Compras



Código	Descrição Proponente	Quant.	Vi. unitário	Vi. total
	A. A. R. CARDOSO EIRELI	6,000	3.810,000	22.860,00
		<b>Valores médios :</b>	4.820,000	28.920,00
027354	Turbina do Microônibus Volare V8L Motor Cumins 4 cilindros, ano 2012			
	T & S COMERCIAL DE PEÇAS LTDA - EPP	6,000	5.400,000	32.400,00
	MV COML. DE PEÇAS PARA AUTO E SERVIÇOS LTDA	6,000	5.250,000	31.500,00
	A. A. R. CARDOSO EIRELI	6,000	7.500,000	45.000,00
		<b>Valores médios :</b>	6.050,000	36.300,00
027358	Semi-eixo do cubo traseiro do Ônibus Fuscão 15.190 Motor MWM 4 cilindros eletrôn			
	T & S COMERCIAL DE PEÇAS LTDA - EPP	6,000	2.300,000	13.800,00
	MV COML. DE PEÇAS PARA AUTO E SERVIÇOS LTDA	6,000	2.200,000	13.200,00
	A. A. R. CARDOSO EIRELI	6,000	2.700,000	16.200,00
		<b>Valores médios :</b>	2.400,000	14.400,00
027361	Semi-eixo do cubo traseiro do Ônibus Fuscão 15.190 Motor MAN 4 cilindros eletr			
	T & S COMERCIAL DE PEÇAS LTDA - EPP	6,000	2.300,000	13.800,00
	MV COML. DE PEÇAS PARA AUTO E SERVIÇOS LTDA	6,000	2.200,000	13.200,00
	A. A. R. CARDOSO EIRELI	6,000	2.100,000	12.600,00
		<b>Valores médios :</b>	2.200,000	13.200,00
027362	Semi-eixo do cubo traseiro do Ônibus Fuscão 8.140 Motor MWM 4 cilindros série 10			
	T & S COMERCIAL DE PEÇAS LTDA - EPP	6,000	2.000,000	12.000,00
	MV COML. DE PEÇAS PARA AUTO E SERVIÇOS LTDA	6,000	1.950,000	11.700,00
	A. A. R. CARDOSO EIRELI	6,000	1.210,000	7.260,00
		<b>Valores médios :</b>	1.720,000	10.320,00
027363	Semi-eixo do cubo traseiro do Microônibus Volare V8L Motor Cumins 4 cilindros,			
	T & S COMERCIAL DE PEÇAS LTDA - EPP	6,000	2.000,000	12.000,00
	MV COML. DE PEÇAS PARA AUTO E SERVIÇOS LTDA	6,000	1.950,000	11.700,00
	A. A. R. CARDOSO EIRELI	6,000	1.920,000	11.520,00
		<b>Valores médios :</b>	1.956,667	11.740,00
027367	Jogo de reparo da cuíca de freio dianteiro do Ônibus Fuscão 15.190 Motor MWM 4 c			
	T & S COMERCIAL DE PEÇAS LTDA - EPP	6,000	300,000	1.800,00
	MV COML. DE PEÇAS PARA AUTO E SERVIÇOS LTDA	6,000	280,000	1.680,00
	A. A. R. CARDOSO EIRELI	6,000	96,000	576,00
		<b>Valores médios :</b>	225,333	1.352,00
027371	Jogo de reparo da cuíca de freio dianteiro do Ônibus Fuscão 8.140 Motor MWM 4 ci			
	T & S COMERCIAL DE PEÇAS LTDA - EPP	6,000	280,000	1.680,00
	MV COML. DE PEÇAS PARA AUTO E SERVIÇOS LTDA	6,000	250,000	1.500,00
	A. A. R. CARDOSO EIRELI	6,000	96,000	576,00
		<b>Valores médios :</b>	208,667	1.252,00
027372	Jogo de reparo da cuíca de freio dianteiro do Microônibus Volare V8L Motor Cumn			
	T & S COMERCIAL DE PEÇAS LTDA - EPP	6,000	280,000	1.680,00
	MV COML. DE PEÇAS PARA AUTO E SERVIÇOS LTDA	6,000	250,000	1.500,00
	A. A. R. CARDOSO EIRELI	6,000	96,000	576,00
		<b>Valores médios :</b>	208,667	1.252,00
027369	Jogo de reparo da cuíca de freio dianteiro do Ônibus Fuscão 15.190 Motor MWM 4c			
	T & S COMERCIAL DE PEÇAS LTDA - EPP	6,000	300,000	1.800,00
	MV COML. DE PEÇAS PARA AUTO E SERVIÇOS LTDA	6,000	280,000	1.680,00
	A. A. R. CARDOSO EIRELI	6,000	96,000	576,00
		<b>Valores médios :</b>	225,333	1.352,00
027384	Jogo de reparo da cuíca de freio traseiro do Ônibus Fuscão 15.190 Motor MAN 4,			
	T & S COMERCIAL DE PEÇAS LTDA - EPP	5,000	300,000	1.500,00
	MV COML. DE PEÇAS PARA AUTO E SERVIÇOS LTDA	5,000	280,000	1.400,00
	A. A. R. CARDOSO EIRELI	5,000	115,000	575,00
		<b>Valores médios :</b>	231,667	1.158,33
027386	Jogo de reparo da cuíca de freio traseiro do Ônibus Fuscão 8.140 Motor MWM 4 cil			
	T & S COMERCIAL DE PEÇAS LTDA - EPP	5,000	280,000	1.400,00
	MV COML. DE PEÇAS PARA AUTO E SERVIÇOS LTDA	5,000	250,000	1.250,00
	A. A. R. CARDOSO EIRELI	5,000	115,000	575,00
		<b>Valores médios :</b>	215,000	1.075,00
027388	Jogo de reparo da cuíca de freio traseiro do Microônibus Volare V8L Motor Cumi			

rpt12

  
**Ray Duarte Freitas**  
 CPF:038.024.192-78  
 Departamento de Compras



Código	Descrição	Quant.	Vi. unitário	Vi. total
	<b>Proponente</b>			
	T & S COMERCIAL DE PEÇAS LTDA - EPP	5,000	280,000	1.400,00
	MV COML. DE PEÇAS PARA AUTO E SERVIÇOS LTDA	5,000	250,000	1.250,00
	A. A. R. CARDOSO EIRELI	5,000	115,000	575,00
	<b>Valores médios :</b>		215,000	1.075,00
027427	Terminal da barra de direção do Ônibus Fuscão 15.190 Motor MWM 4 cilindros eletr			
	T & S COMERCIAL DE PEÇAS LTDA - EPP	7,000	275,000	1.925,00
	MV COML. DE PEÇAS PARA AUTO E SERVIÇOS LTDA	7,000	260,000	1.820,00
	A. A. R. CARDOSO EIRELI	7,000	270,000	1.890,00
	<b>Valores médios :</b>		268,333	1.878,33
027430	Terminal da barra de direção do Ônibus Fuscão 15.190 Motor MAN 4 cilindros eletr			
	T & S COMERCIAL DE PEÇAS LTDA - EPP	7,000	275,000	1.925,00
	MV COML. DE PEÇAS PARA AUTO E SERVIÇOS LTDA	7,000	260,000	1.820,00
	A. A. R. CARDOSO EIRELI	7,000	270,000	1.890,00
	<b>Valores médios :</b>		268,333	1.878,33
027431	Terminal da barra de direção do Ônibus Fuscão 8.140 Motor MWM 4 cilindros série			
	T & S COMERCIAL DE PEÇAS LTDA - EPP	5,000	260,000	1.300,00
	MV COML. DE PEÇAS PARA AUTO E SERVIÇOS LTDA	5,000	245,000	1.225,00
	A. A. R. CARDOSO EIRELI	5,000	270,000	1.350,00
	<b>Valores médios :</b>		258,333	1.291,67
027432	Terminal da barra de direção do Microônibus Volare V8L Motor Cumins 4 cilindros,			
	T & S COMERCIAL DE PEÇAS LTDA - EPP	5,000	250,000	1.250,00
	MV COML. DE PEÇAS PARA AUTO E SERVIÇOS LTDA	5,000	240,000	1.200,00
	A. A. R. CARDOSO EIRELI	5,000	240,000	1.200,00
	<b>Valores médios :</b>		243,333	1.216,67
027439	Mini-barra de direção do Ônibus Fuscão 15.190 Motor MWM 4 cilindros eletrônico s			
	T & S COMERCIAL DE PEÇAS LTDA - EPP	5,000	270,000	1.350,00
	MV COML. DE PEÇAS PARA AUTO E SERVIÇOS LTDA	5,000	260,000	1.300,00
	A. A. R. CARDOSO EIRELI	5,000	970,000	4.850,00
	<b>Valores médios :</b>		500,000	2.500,00
027445	Mini-barra de direção do Ônibus Fuscão 15.190 Motor MAN 4 cilindros eletrônico s			
	T & S COMERCIAL DE PEÇAS LTDA - EPP	5,000	1.300,000	6.500,00
	MV COML. DE PEÇAS PARA AUTO E SERVIÇOS LTDA	5,000	1.250,000	6.250,00
	A. A. R. CARDOSO EIRELI	5,000	970,000	4.850,00
	<b>Valores médios :</b>		1.173,333	5.866,67
027449	Mini-barra de direção do Ônibus Fuscão 8.140 Motor MWM 4 cilindros série 10, ano			
	T & S COMERCIAL DE PEÇAS LTDA - EPP	5,000	1.150,000	5.750,00
	MV COML. DE PEÇAS PARA AUTO E SERVIÇOS LTDA	5,000	1.125,000	5.625,00
	A. A. R. CARDOSO EIRELI	5,000	850,000	4.250,00
	<b>Valores médios :</b>		1.041,667	5.208,33
027450	Mini-barra de direção do Microônibus Volare V8L Motor Cumins 4 cilindros, ano 20			
	T & S COMERCIAL DE PEÇAS LTDA - EPP	5,000	1.150,000	5.750,00
	MV COML. DE PEÇAS PARA AUTO E SERVIÇOS LTDA	5,000	1.125,000	5.625,00
	A. A. R. CARDOSO EIRELI	5,000	1.335,000	6.675,00
	<b>Valores médios :</b>		1.203,333	6.016,67
027457	Barra de direção do Ônibus Fuscão 15.190 Motor MWM 4 cilindros eletrônico série			
	T & S COMERCIAL DE PEÇAS LTDA - EPP	5,000	1.700,000	8.500,00
	MV COML. DE PEÇAS PARA AUTO E SERVIÇOS LTDA	5,000	1.650,000	8.250,00
	A. A. R. CARDOSO EIRELI	5,000	1.220,000	6.100,00
	<b>Valores médios :</b>		1.523,333	7.616,67
027460	Barra de direção do Ônibus Fuscão 15.190 Motor MAN 4 cilindros eletrônico série			
	T & S COMERCIAL DE PEÇAS LTDA - EPP	5,000	1.700,000	8.500,00
	MV COML. DE PEÇAS PARA AUTO E SERVIÇOS LTDA	5,000	1.650,000	8.250,00
	A. A. R. CARDOSO EIRELI	5,000	1.220,000	6.100,00
	<b>Valores médios :</b>		1.523,333	7.616,67
027461	Barra de direção do Ônibus Fuscão 8.140 Motor MWM 4 cilindros série 10, ano 2006			
	T & S COMERCIAL DE PEÇAS LTDA - EPP	5,000	1.700,000	8.500,00
	MV COML. DE PEÇAS PARA AUTO E SERVIÇOS LTDA	5,000	1.650,000	8.250,00
	A. A. R. CARDOSO EIRELI	5,000	1.720,000	8.600,00
	<b>Valores médios :</b>		1.690,000	8.450,00

rpt12

Ray Duarte Freitas  
CPF:038 024.192-78  
Departamento de Compras



Código	Descrição Proponente	Quant.	Vi. unitário	Vi. total
027462	Barra de direção do Microônibus Volare V8L Motor Cumins 4 cilindros, ano 2012			
	T & S COMERCIAL DE PEÇAS LTDA - EPP	5,000	1.400,000	7.000,00
	MV COML. DE PEÇAS PARA AUTO E SERVIÇOS LTDA	5,000	1.350,000	6.750,00
	A. A. R. CARDOSO EIRELI	5,000	2.420,000	12.100,00
		<b>Valores médios :</b>	1.723,333	8.616,67
027467	Kit de embreagem do Ônibus Fuscão 15.190 Motor MWM 4 cilindros eletrônico série			
	T & S COMERCIAL DE PEÇAS LTDA - EPP	5,000	6.700,000	33.500,00
	MV COML. DE PEÇAS PARA AUTO E SERVIÇOS LTDA	5,000	6.500,000	32.500,00
	A. A. R. CARDOSO EIRELI	5,000	8.265,000	41.325,00
		<b>Valores médios :</b>	7.155,000	35.775,00
027472	Kit de embreagem do Ônibus Fuscão 15.190 Motor MAN 4 cilindros eletrônico série			
	T & S COMERCIAL DE PEÇAS LTDA - EPP	5,000	6.700,000	33.500,00
	MV COML. DE PEÇAS PARA AUTO E SERVIÇOS LTDA	5,000	6.500,000	32.500,00
	A. A. R. CARDOSO EIRELI	5,000	8.265,000	41.325,00
		<b>Valores médios :</b>	7.155,000	35.775,00
027473	Kit de embreagem do Ônibus Fuscão 8.140 Motor MWM 4 cilindros série 10, ano 2006			
	T & S COMERCIAL DE PEÇAS LTDA - EPP	5,000	5.900,000	29.500,00
	MV COML. DE PEÇAS PARA AUTO E SERVIÇOS LTDA	5,000	5.850,000	29.250,00
	A. A. R. CARDOSO EIRELI	5,000	7.500,000	37.500,00
		<b>Valores médios :</b>	6.416,667	32.083,33
027475	Kit de embreagem do Microônibus Volare V8L Motor Cumins 4 cilindros, ano 2012			
	T & S COMERCIAL DE PEÇAS LTDA - EPP	5,000	5.900,000	29.500,00
	MV COML. DE PEÇAS PARA AUTO E SERVIÇOS LTDA	5,000	5.850,000	29.250,00
	A. A. R. CARDOSO EIRELI	5,000	3.250,000	16.250,00
		<b>Valores médios :</b>	5.000,000	25.000,00
027480	Cervo de embreagem do Ônibus Fuscão 15.190 Motor MWM 4 cilindros eletrônico séri			
	T & S COMERCIAL DE PEÇAS LTDA - EPP	5,000	1.500,000	7.500,00
	MV COML. DE PEÇAS PARA AUTO E SERVIÇOS LTDA	5,000	1.480,000	7.400,00
	A. A. R. CARDOSO EIRELI	5,000	1.575,000	7.875,00
		<b>Valores médios :</b>	1.518,333	7.591,67
027483	Cervo de embreagem do Ônibus Fuscão 15.190 Motor MAN 4 cilindros eletrônico séri			
	T & S COMERCIAL DE PEÇAS LTDA - EPP	5,000	1.500,000	7.500,00
	MV COML. DE PEÇAS PARA AUTO E SERVIÇOS LTDA	5,000	1.480,000	7.400,00
	A. A. R. CARDOSO EIRELI	5,000	1.575,000	7.875,00
		<b>Valores médios :</b>	1.518,333	7.591,67
027484	Cervo de embreagem do Ônibus Fuscão 8.140 Motor MWM 4 cilindros série 10, ano 20			
	T & S COMERCIAL DE PEÇAS LTDA - EPP	5,000	1.350,000	6.750,00
	MV COML. DE PEÇAS PARA AUTO E SERVIÇOS LTDA	5,000	1.300,000	6.500,00
	A. A. R. CARDOSO EIRELI	5,000	2.186,000	10.930,00
		<b>Valores médios :</b>	1.612,000	8.060,00
027485	Cervo de embreagem do Microônibus Volare V8L Motor Cumins 4 cilindros, ano 2012			
	T & S COMERCIAL DE PEÇAS LTDA - EPP	5,000	1.350,000	6.750,00
	MV COML. DE PEÇAS PARA AUTO E SERVIÇOS LTDA	5,000	1.300,000	6.500,00
	A. A. R. CARDOSO EIRELI	5,000	1.150,000	5.750,00
		<b>Valores médios :</b>	1.266,667	6.333,33
027489	Cilindro auxiliar de embreagem do Ônibus Fuscão 15.190 Motor MWM 4 cilindros ele			
	T & S COMERCIAL DE PEÇAS LTDA - EPP	5,000	500,000	2.500,00
	MV COML. DE PEÇAS PARA AUTO E SERVIÇOS LTDA	5,000	480,000	2.400,00
	A. A. R. CARDOSO EIRELI	5,000	1.575,000	7.875,00
		<b>Valores médios :</b>	851,667	4.258,33
027491	Cilindro auxiliar de embreagem do Ônibus Fuscão 15.190 Motor MWM 4 cilindros			
	T & S COMERCIAL DE PEÇAS LTDA - EPP	5,000	500,000	2.500,00
	MV COML. DE PEÇAS PARA AUTO E SERVIÇOS LTDA	5,000	480,000	2.400,00
	A. A. R. CARDOSO EIRELI	5,000	590,000	2.950,00
		<b>Valores médios :</b>	523,333	2.616,67
027493	Cilindro auxiliar de embreagem do Ônibus Fuscão 8.140 Motor MWM 4 cilindros séri			
	T & S COMERCIAL DE PEÇAS LTDA - EPP	5,000	450,000	2.250,00
	MV COML. DE PEÇAS PARA AUTO E SERVIÇOS LTDA	5,000	425,000	2.125,00

rp112

Ray Duarte Freitas  
CPF:038.024.192-78  
Departamento de Compras



Código	Descrição Proponente	Quant.	Vi. unitário	Vi. total
	A. A. R. CARDOSO EIRELI	5,000	210,000	1.050,00
		<b>Valores médios :</b>	361,667	1.808,33
027494	Cilindro auxiliar de embreagem do Microônibus Volare V8L Motor Cumins 4 cilindro			
	T & S COMERCIAL DE PEÇAS LTDA - EPP	4,000	450,000	1.800,00
	MV COML. DE PEÇAS PARA AUTO E SERVIÇOS LTDA	4,000	425,000	1.700,00
	A. A. R. CARDOSO EIRELI	4,000	210,000	840,00
		<b>Valores médios :</b>	361,667	1.446,67
027498	Cilindro mestre de embreagem do Ônibus Fuscão 15.190 Motor MWM 4 cilindros eletr			
	T & S COMERCIAL DE PEÇAS LTDA - EPP	4,000	410,000	1.640,00
	MV COML. DE PEÇAS PARA AUTO E SERVIÇOS LTDA	4,000	395,000	1.580,00
	A. A. R. CARDOSO EIRELI	4,000	310,000	1.240,00
		<b>Valores médios :</b>	371,667	1.486,67
027501	Cilindro mestre de embreagem do Ônibus Fuscão 15.190 Motor MAN 4 cilindros eletr			
	T & S COMERCIAL DE PEÇAS LTDA - EPP	4,000	410,000	1.640,00
	MV COML. DE PEÇAS PARA AUTO E SERVIÇOS LTDA	4,000	395,000	1.580,00
	A. A. R. CARDOSO EIRELI	4,000	310,000	1.240,00
		<b>Valores médios :</b>	371,667	1.486,67
027502	Cilindro mestre de embreagem do Ônibus Fuscão 8.140 Motor MWM 4 cilindros série			
	T & S COMERCIAL DE PEÇAS LTDA - EPP	4,000	360,000	1.440,00
	MV COML. DE PEÇAS PARA AUTO E SERVIÇOS LTDA	4,000	340,000	1.360,00
	A. A. R. CARDOSO EIRELI	4,000	250,000	1.000,00
		<b>Valores médios :</b>	316,667	1.266,67
027503	Cilindro mestre de embreagem do Microônibus Volare V8L Motor Cumins 4 cilindros,			
	T & S COMERCIAL DE PEÇAS LTDA - EPP	4,000	360,000	1.440,00
	MV COML. DE PEÇAS PARA AUTO E SERVIÇOS LTDA	4,000	340,000	1.360,00
	A. A. R. CARDOSO EIRELI	4,000	250,000	1.000,00
		<b>Valores médios :</b>	316,667	1.266,67
027507	Cruzeta do cardan do Ônibus Fuscão 15.190 Motor MWM 4 cilindros eletrônico série			
	T & S COMERCIAL DE PEÇAS LTDA - EPP	6,000	600,000	3.600,00
	MV COML. DE PEÇAS PARA AUTO E SERVIÇOS LTDA	6,000	580,000	3.480,00
	A. A. R. CARDOSO EIRELI	6,000	350,000	2.100,00
		<b>Valores médios :</b>	510,000	3.060,00
027510	Cruzeta do cardan do Ônibus Fuscão 15.190 Motor MAN 4 cilindros eletrônico sér			
	T & S COMERCIAL DE PEÇAS LTDA - EPP	6,000	600,000	3.600,00
	MV COML. DE PEÇAS PARA AUTO E SERVIÇOS LTDA	6,000	580,000	3.480,00
	A. A. R. CARDOSO EIRELI	6,000	350,000	2.100,00
		<b>Valores médios :</b>	510,000	3.060,00
027511	Cruzeta do cardan do Ônibus Fuscão 8.140 Motor MWM 4 cilindros série 10, ano 200			
	T & S COMERCIAL DE PEÇAS LTDA - EPP	4,000	450,000	1.800,00
	MV COML. DE PEÇAS PARA AUTO E SERVIÇOS LTDA	4,000	425,000	1.700,00
	A. A. R. CARDOSO EIRELI	4,000	376,000	1.504,00
		<b>Valores médios :</b>	417,000	1.668,00
027512	Cruzeta do cardan do Microônibus Volare V8L Motor Cumins 4 cilindros, ano 2012			
	T & S COMERCIAL DE PEÇAS LTDA - EPP	4,000	450,000	1.800,00
	MV COML. DE PEÇAS PARA AUTO E SERVIÇOS LTDA	4,000	425,000	1.700,00
	A. A. R. CARDOSO EIRELI	4,000	376,000	1.504,00
		<b>Valores médios :</b>	417,000	1.668,00
027516	Filtro de combustível do Ônibus Fuscão 15.190 Motor MWM 4 cilindros eletrônico s			
	T & S COMERCIAL DE PEÇAS LTDA - EPP	6,000	280,000	1.680,00
	MV COML. DE PEÇAS PARA AUTO E SERVIÇOS LTDA	6,000	250,000	1.500,00
	A. A. R. CARDOSO EIRELI	6,000	180,000	1.080,00
		<b>Valores médios :</b>	238,667	1.420,00
027519	Filtro de combustível do Ônibus Fuscão 15.190 Motor MAN 4 cilindros eletrônico s			
	T & S COMERCIAL DE PEÇAS LTDA - EPP	6,000	275,000	1.650,00
	MV COML. DE PEÇAS PARA AUTO E SERVIÇOS LTDA	6,000	250,000	1.500,00
	A. A. R. CARDOSO EIRELI	6,000	180,000	1.080,00
		<b>Valores médios :</b>	235,000	1.410,00
027521	Filtro de combustível do Ônibus Fuscão 8.140 Motor MWM 4 cilindros série 10, ano			

rpt12

  
 Ray Duarte Freitas  
 CPF:038.024.192-78  
 Departamento de Compras



Código	Descrição	Quant.	Vi. unitário	Vi. total
	<b>Proponente</b>			
	T & S COMERCIAL DE PEÇAS LTDA - EPP	4,000	275,000	1.100,00
	MV COML. DE PEÇAS PARA AUTO E SERVIÇOS LTDA	4,000	250,000	1.000,00
	A. A. R. CARDOSO EIRELI	4,000	293,000	1.172,00
	<b>Valores médios :</b>		272,667	1.090,67
027523	Filtro de combustível do Microônibus Volare V8L Motor Cumins 4 cilindros, ano 20			
	T & S COMERCIAL DE PEÇAS LTDA - EPP	4,000	275,000	1.100,00
	MV COML. DE PEÇAS PARA AUTO E SERVIÇOS LTDA	4,000	250,000	1.000,00
	A. A. R. CARDOSO EIRELI	4,000	495,000	1.980,00
	<b>Valores médios :</b>		340,000	1.360,00
027532	Filtro lubrificante do Ônibus Fuscão 15.190 Motor MWM 4 cilindros eletrônico sér			
	T & S COMERCIAL DE PEÇAS LTDA - EPP	6,000	200,000	1.200,00
	MV COML. DE PEÇAS PARA AUTO E SERVIÇOS LTDA	6,000	180,000	1.080,00
	A. A. R. CARDOSO EIRELI	6,000	150,000	900,00
	<b>Valores médios :</b>		176,667	1.060,00
027536	Filtro lubrificante do Ônibus Fuscão 15.190 Motor MAN 4 cilindros eletrônico sér			
	T & S COMERCIAL DE PEÇAS LTDA - EPP	6,000	200,000	1.200,00
	MV COML. DE PEÇAS PARA AUTO E SERVIÇOS LTDA	6,000	180,000	1.080,00
	A. A. R. CARDOSO EIRELI	6,000	150,000	900,00
	<b>Valores médios :</b>		176,667	1.060,00
027537	Filtro lubrificante do Ônibus Fuscão 8.140 Motor MWM 4 cilindros série 10, ano 2			
	T & S COMERCIAL DE PEÇAS LTDA - EPP	4,000	200,000	800,00
	MV COML. DE PEÇAS PARA AUTO E SERVIÇOS LTDA	4,000	180,000	720,00
	A. A. R. CARDOSO EIRELI	4,000	150,000	600,00
	<b>Valores médios :</b>		176,667	706,67
027538	Filtro lubrificante do Microônibus Volare V8L Motor Cumins 4 cilindros, ano 2012			
	T & S COMERCIAL DE PEÇAS LTDA - EPP	4,000	200,000	800,00
	MV COML. DE PEÇAS PARA AUTO E SERVIÇOS LTDA	4,000	180,000	720,00
	A. A. R. CARDOSO EIRELI	4,000	100,000	400,00
	<b>Valores médios :</b>		160,000	640,00
027542	Filtro de ar externo do Ônibus Fuscão 15.190 Motor MWM 4 cilindros eletrônico sé			
	T & S COMERCIAL DE PEÇAS LTDA - EPP	6,000	260,000	1.560,00
	MV COML. DE PEÇAS PARA AUTO E SERVIÇOS LTDA	6,000	240,000	1.440,00
	A. A. R. CARDOSO EIRELI	6,000	160,000	960,00
	<b>Valores médios :</b>		220,000	1.320,00
027546	Filtro de ar externo do Ônibus Fuscão 15.190 Motor MAN 4 cilindros eletrônico sé			
	T & S COMERCIAL DE PEÇAS LTDA - EPP	6,000	260,000	1.560,00
	MV COML. DE PEÇAS PARA AUTO E SERVIÇOS LTDA	6,000	240,000	1.440,00
	A. A. R. CARDOSO EIRELI	6,000	160,000	960,00
	<b>Valores médios :</b>		220,000	1.320,00
027547	Filtro de ar externo do Ônibus Fuscão 8.140 Motor MWM 4 cilindros série 10, ano			
	T & S COMERCIAL DE PEÇAS LTDA - EPP	4,000	260,000	1.040,00
	MV COML. DE PEÇAS PARA AUTO E SERVIÇOS LTDA	4,000	240,000	960,00
	A. A. R. CARDOSO EIRELI	4,000	160,000	640,00
	<b>Valores médios :</b>		220,000	880,00
027548	Filtro de ar externo do Microônibus Volare V8L Motor Cumins 4 cilindros, ano 201			
	T & S COMERCIAL DE PEÇAS LTDA - EPP	4,000	260,000	1.040,00
	MV COML. DE PEÇAS PARA AUTO E SERVIÇOS LTDA	4,000	240,000	960,00
	A. A. R. CARDOSO EIRELI	4,000	160,000	640,00
	<b>Valores médios :</b>		220,000	880,00
027553	Filtro de ar interno do Ônibus Fuscão 15.190 Motor MWM 4 cilindros eletrônico sé			
	T & S COMERCIAL DE PEÇAS LTDA - EPP	6,000	240,000	1.440,00
	MV COML. DE PEÇAS PARA AUTO E SERVIÇOS LTDA	6,000	220,000	1.320,00
	A. A. R. CARDOSO EIRELI	6,000	110,000	660,00
	<b>Valores médios :</b>		190,000	1.140,00
027560	Filtro de ar interno do Ônibus Fuscão 15.190 Motor MAN 4 cilindros eletrônico s			
	T & S COMERCIAL DE PEÇAS LTDA - EPP	6,000	240,000	1.440,00
	MV COML. DE PEÇAS PARA AUTO E SERVIÇOS LTDA	6,000	220,000	1.320,00
	A. A. R. CARDOSO EIRELI	6,000	110,000	660,00
	<b>Valores médios :</b>		190,000	1.140,00



Código	Descrição Proponente	Quant.	Vi. unitário	Vi. total
027551	Filtro de ar interno do Ônibus Fuscão 8.140 Motor MWM 4 cilindros série 10, ano			
	T & S COMERCIAL DE PEÇAS LTDA - EPP	4,000	240,000	960,00
	MV COML. DE PEÇAS PARA AUTO E SERVIÇOS LTDA	4,000	220,000	880,00
	A. A. R. CARDOSO EIRELI	4,000	110,000	440,00
	<b>Valores médios :</b>		190,000	760,00
027563	Filtro de ar interno do Microônibus Volare V8L Motor Cumins 4 cilindros, ano 201			
	T & S COMERCIAL DE PEÇAS LTDA - EPP	4,000	240,000	960,00
	MV COML. DE PEÇAS PARA AUTO E SERVIÇOS LTDA	4,000	220,000	880,00
	A. A. R. CARDOSO EIRELI	4,000	110,000	440,00
	<b>Valores médios :</b>		190,000	760,00
027571	Jogo de junta do motor do Ônibus Fuscão 15.190 Motor MWM 4 cilindros eletrônico			
	T & S COMERCIAL DE PEÇAS LTDA - EPP	4,000	1.900,000	7.600,00
	MV COML. DE PEÇAS PARA AUTO E SERVIÇOS LTDA	4,000	1.850,000	7.400,00
	A. A. R. CARDOSO EIRELI	4,000	1.290,000	5.160,00
	<b>Valores médios :</b>		1.680,000	6.720,00
027575	Jogo de junta do motor do Ônibus Fuscão 15.190 Motor MAN 4 cilindros eletrônico			
	T & S COMERCIAL DE PEÇAS LTDA - EPP	4,000	1.900,000	7.600,00
	MV COML. DE PEÇAS PARA AUTO E SERVIÇOS LTDA	4,000	1.850,000	7.400,00
	A. A. R. CARDOSO EIRELI	4,000	1.361,000	5.444,00
	<b>Valores médios :</b>		1.703,667	6.814,67
027576	Jogo de junta do motor do Ônibus Fuscão 8.140 Motor MWM 4 cilindros série 10, an			
	T & S COMERCIAL DE PEÇAS LTDA - EPP	4,000	1.850,000	7.400,00
	MV COML. DE PEÇAS PARA AUTO E SERVIÇOS LTDA	4,000	1.800,000	7.200,00
	A. A. R. CARDOSO EIRELI	4,000	1.361,000	5.444,00
	<b>Valores médios :</b>		1.670,333	6.681,33
027577	Jogo de junta do motor do Microônibus Volare V8L Motor Cumins 4 cilindros, ano 2			
	T & S COMERCIAL DE PEÇAS LTDA - EPP	4,000	1.850,000	7.400,00
	MV COML. DE PEÇAS PARA AUTO E SERVIÇOS LTDA	4,000	1.800,000	7.200,00
	A. A. R. CARDOSO EIRELI	4,000	1.971,000	7.884,00
	<b>Valores médios :</b>		1.873,667	7.494,67
027581	Jogo de embuchamento completo da manga de eixo do Ônibus Fuscão 15.190 Motor MWM			
	T & S COMERCIAL DE PEÇAS LTDA - EPP	6,000	1.480,000	8.880,00
	MV COML. DE PEÇAS PARA AUTO E SERVIÇOS LTDA	6,000	1.400,000	8.400,00
	A. A. R. CARDOSO EIRELI	6,000	1.300,000	7.800,00
	<b>Valores médios :</b>		1.393,333	8.360,00
027583	Jogo de embuchamento completo da manga de eixo do Ônibus Fuscão 15.190 Motor MW			
	T & S COMERCIAL DE PEÇAS LTDA - EPP	6,000	1.480,000	8.880,00
	MV COML. DE PEÇAS PARA AUTO E SERVIÇOS LTDA	6,000	1.400,000	8.400,00
	A. A. R. CARDOSO EIRELI	6,000	1.300,000	7.800,00
	<b>Valores médios :</b>		1.393,333	8.360,00
027585	Jogo de embuchamento completo da manga de eixo do Ônibus Fuscão 8.140 Motor MWM			
	T & S COMERCIAL DE PEÇAS LTDA - EPP	4,000	1.280,000	5.120,00
	MV COML. DE PEÇAS PARA AUTO E SERVIÇOS LTDA	4,000	1.240,000	4.960,00
	A. A. R. CARDOSO EIRELI	4,000	980,000	3.920,00
	<b>Valores médios :</b>		1.166,667	4.666,67
027586	Jogo de embuchamento completo da manga de eixo do Microônibus Volare V8L Motor C			
	T & S COMERCIAL DE PEÇAS LTDA - EPP	4,000	1.280,000	5.120,00
	MV COML. DE PEÇAS PARA AUTO E SERVIÇOS LTDA	4,000	1.240,000	4.960,00
	A. A. R. CARDOSO EIRELI	4,000	980,000	3.920,00
	<b>Valores médios :</b>		1.166,667	4.666,67
027590	Correia do alternador do Ônibus Fuscão 15.190 Motor MWM 4 cilindros eletrônico s			
	T & S COMERCIAL DE PEÇAS LTDA - EPP	4,000	280,000	1.120,00
	MV COML. DE PEÇAS PARA AUTO E SERVIÇOS LTDA	4,000	260,000	1.040,00
	A. A. R. CARDOSO EIRELI	4,000	130,000	520,00
	<b>Valores médios :</b>		223,333	893,33
027593	Correia do alternador do Ônibus Fuscão 15.190 Motor MAN 4 cilindros eletrônico s			
	T & S COMERCIAL DE PEÇAS LTDA - EPP	4,000	280,000	1.120,00
	MV COML. DE PEÇAS PARA AUTO E SERVIÇOS LTDA	4,000	260,000	1.040,00

rpt12

Ray Duarte Freitas  
CPF:038.024.192-78  
Departamento de Compras



Código	Descrição Proponente	Quant.	VI. unitário	VI. total
	A. A. R. CARDOSO EIRELI	4,000	379,000	1.516,00
		<b>Valores médios :</b>	308,333	1.225,33
027594	Correia do alternador do Ônibus Fuscão 8.140 Motor MWM 4 cilindros série 10, ano			
	T & S COMERCIAL DE PEÇAS LTDA - EPP	4,000	260,000	1.040,00
	MV COML. DE PEÇAS PARA AUTO E SERVIÇOS LTDA	4,000	235,000	940,00
	A. A. R. CARDOSO EIRELI	4,000	130,000	520,00
		<b>Valores médios :</b>	208,333	833,33
027595	Correia do alternador do Microônibus Volare V8L Motor Cumins 4 cilindros, ano 20			
	T & S COMERCIAL DE PEÇAS LTDA - EPP	4,000	260,000	1.040,00
	MV COML. DE PEÇAS PARA AUTO E SERVIÇOS LTDA	4,000	235,000	940,00
	A. A. R. CARDOSO EIRELI	4,000	130,000	520,00
		<b>Valores médios :</b>	208,333	833,33
091454	FILTRO DO COMBUSTIVEL SEPARADOR D ÁGUA DO ÔNIBUS FUSCÃO 15.190 MOTOR MWM			
	T & S COMERCIAL DE PEÇAS LTDA - EPP	6,000	380,000	2.280,00
	MV COML. DE PEÇAS PARA AUTO E SERVIÇOS LTDA	6,000	340,000	2.040,00
	A. A. R. CARDOSO EIRELI	6,000	140,000	840,00
		<b>Valores médios :</b>	286,667	1.720,00
091457	FILTRO DO COMBUSTIVEL SEPARADOR D ÁGUA DO ÔNIBUS FUSCÃO 15.190 MOTOR MAN			
	T & S COMERCIAL DE PEÇAS LTDA - EPP	6,000	380,000	2.280,00
	MV COML. DE PEÇAS PARA AUTO E SERVIÇOS LTDA	6,000	340,000	2.040,00
	A. A. R. CARDOSO EIRELI	6,000	140,000	840,00
		<b>Valores médios :</b>	286,667	1.720,00
091458	FILTRO DO COMBUSTIVEL SEPARADOR D ÁGUA DO ÔNIBUS FUSCÃO 8.140 MOTOR MWM			
	T & S COMERCIAL DE PEÇAS LTDA - EPP	4,000	360,000	1.440,00
	MV COML. DE PEÇAS PARA AUTO E SERVIÇOS LTDA	4,000	320,000	1.280,00
	A. A. R. CARDOSO EIRELI	4,000	225,000	900,00
		<b>Valores médios :</b>	301,667	1.206,67
091459	FILTRO DO COMBUSTIVEL SEPARADOR D ÁGUA DO MICROÔNIBUS VOLARE V8L MOTOR CUMINS			
	T & S COMERCIAL DE PEÇAS LTDA - EPP	4,000	360,000	1.440,00
	MV COML. DE PEÇAS PARA AUTO E SERVIÇOS LTDA	4,000	320,000	1.280,00
	A. A. R. CARDOSO EIRELI	4,000	210,000	840,00
		<b>Valores médios :</b>	296,667	1.186,67
027608	Retentor do pião do Ônibus Fuscão 15.190 Motor MWM 4 cilindros eletrônico série			
	T & S COMERCIAL DE PEÇAS LTDA - EPP	4,000	480,000	1.920,00
	MV COML. DE PEÇAS PARA AUTO E SERVIÇOS LTDA	4,000	450,000	1.800,00
	A. A. R. CARDOSO EIRELI	4,000	235,000	940,00
		<b>Valores médios :</b>	388,333	1.553,33
027614	Retentor do pião do Ônibus Fuscão 8.140 Motor MWM 4 cilindros série 10, ano 2006			
	T & S COMERCIAL DE PEÇAS LTDA - EPP	4,000	450,000	1.800,00
	MV COML. DE PEÇAS PARA AUTO E SERVIÇOS LTDA	4,000	420,000	1.680,00
	A. A. R. CARDOSO EIRELI	4,000	150,000	600,00
		<b>Valores médios :</b>	340,000	1.360,00
066689	RETENTOR DO PIÃO DO MICROONIBUS VOLARE V8L MOTOR CUMINS 4 CILINDROS, ANO 2012.			
	T & S COMERCIAL DE PEÇAS LTDA - EPP	4,000	450,000	1.800,00
	MV COML. DE PEÇAS PARA AUTO E SERVIÇOS LTDA	4,000	420,000	1.680,00
	A. A. R. CARDOSO EIRELI	4,000	150,000	600,00
		<b>Valores médios :</b>	340,000	1.360,00
027621	Luva garfo do cardan do Ônibus Fuscão 15.190 Motor MWM 4 cilindros eletrônico sé			
	T & S COMERCIAL DE PEÇAS LTDA - EPP	4,000	1.460,000	5.840,00
	MV COML. DE PEÇAS PARA AUTO E SERVIÇOS LTDA	4,000	1.400,000	5.600,00
	A. A. R. CARDOSO EIRELI	4,000	1.669,000	6.676,00
		<b>Valores médios :</b>	1.509,667	6.038,67
027626	Luva garfo do cardan do Ônibus Fuscão 15.190 Motor MAN 4 cilindros eletrônico			
	T & S COMERCIAL DE PEÇAS LTDA - EPP	4,000	1.460,000	5.840,00
	MV COML. DE PEÇAS PARA AUTO E SERVIÇOS LTDA	4,000	1.400,000	5.600,00
	A. A. R. CARDOSO EIRELI	4,000	1.664,000	6.656,00
		<b>Valores médios :</b>	1.508,000	6.032,00
027628	Luva garfo do cardan do Ônibus Fuscão 8.140 Motor MWM 4 cilindros série 10, ano			

npj12

Ray Duarte Freitas  
CPF:038.024.192-78  
Departamento de Compras



Código	Descrição	Quant.	Vi. unitário	Vi. total
	<b>Proponente</b>			
	T & S COMERCIAL DE PEÇAS LTDA - EPP	4,000	1.165,000	4.660,00
	MV COML. DE PEÇAS PARA AUTO E SERVIÇOS LTDA	4,000	1.150,000	4.600,00
	A. A. R. CARDOSO EIRELI	4,000	670,000	2.680,00
	<b>Valores médios :</b>		995,000	3.980,00
027630	Luva garfo do cardan do Microônibus Volare V8L Motor Cumins 4 cilindros, ano 201			
	T & S COMERCIAL DE PEÇAS LTDA - EPP	4,000	1.165,000	4.660,00
	MV COML. DE PEÇAS PARA AUTO E SERVIÇOS LTDA	4,000	1.150,000	4.600,00
	A. A. R. CARDOSO EIRELI	4,000	670,000	2.680,00
	<b>Valores médios :</b>		995,000	3.980,00
027637	Válvula 4 vias do Ônibus Fuscão 15.190 Motor MWM 4 cilindros eletrônico série 1			
	T & S COMERCIAL DE PEÇAS LTDA - EPP	4,000	1.400,000	5.600,00
	MV COML. DE PEÇAS PARA AUTO E SERVIÇOS LTDA	4,000	1.350,000	5.400,00
	A. A. R. CARDOSO EIRELI	4,000	346,000	1.384,00
	<b>Valores médios :</b>		1.032,000	4.128,00
027642	Válvula 4 vias do Ônibus Fuscão 15.190 Motor MAN 4 cilindros eletrônico série			
	T & S COMERCIAL DE PEÇAS LTDA - EPP	4,000	1.400,000	5.600,00
	MV COML. DE PEÇAS PARA AUTO E SERVIÇOS LTDA	4,000	1.350,000	5.400,00
	A. A. R. CARDOSO EIRELI	4,000	925,000	3.700,00
	<b>Valores médios :</b>		1.225,000	4.900,00
027643	Válvula 4 vias do Ônibus Fuscão 8.140 Motor MWM 4 cilindros série 10, ano 2006			
	T & S COMERCIAL DE PEÇAS LTDA - EPP	4,000	1.100,000	4.400,00
	MV COML. DE PEÇAS PARA AUTO E SERVIÇOS LTDA	4,000	1.050,000	4.200,00
	A. A. R. CARDOSO EIRELI	4,000	436,000	1.744,00
	<b>Valores médios :</b>		862,000	3.448,00
027644	Válvula 4 vias do Microônibus Volare V8L Motor Cumins 4 cilindros, ano 2012			
	T & S COMERCIAL DE PEÇAS LTDA - EPP	4,000	1.100,000	4.400,00
	MV COML. DE PEÇAS PARA AUTO E SERVIÇOS LTDA	4,000	1.050,000	4.200,00
	A. A. R. CARDOSO EIRELI	4,000	376,000	1.504,00
	<b>Valores médios :</b>		842,000	3.368,00
027649	Válvula de retorno do Ônibus Fuscão 15.190 Motor MWM 4 cilindros eletrônico séri			
	T & S COMERCIAL DE PEÇAS LTDA - EPP	4,000	480,000	1.920,00
	MV COML. DE PEÇAS PARA AUTO E SERVIÇOS LTDA	4,000	450,000	1.800,00
	A. A. R. CARDOSO EIRELI	4,000	225,000	900,00
	<b>Valores médios :</b>		385,000	1.540,00
027672	Válvula de retorno do Ônibus Fuscão 15.190 Motor MAN 4 cilindros eletrônico séri			
	T & S COMERCIAL DE PEÇAS LTDA - EPP	4,000	480,000	1.920,00
	MV COML. DE PEÇAS PARA AUTO E SERVIÇOS LTDA	4,000	450,000	1.800,00
	A. A. R. CARDOSO EIRELI	4,000	496,000	1.984,00
	<b>Valores médios :</b>		475,333	1.901,33
027673	Válvula de retorno do Ônibus Fuscão 8.140 Motor MWM 4 cilindros série 10, ano 20			
	T & S COMERCIAL DE PEÇAS LTDA - EPP	4,000	450,000	1.800,00
	MV COML. DE PEÇAS PARA AUTO E SERVIÇOS LTDA	4,000	425,000	1.700,00
	A. A. R. CARDOSO EIRELI	4,000	190,000	760,00
	<b>Valores médios :</b>		355,000	1.420,00
027674	Válvula de retorno do Microônibus Volare V8L Motor Cumins 4 cilindros, ano 2012			
	T & S COMERCIAL DE PEÇAS LTDA - EPP	4,000	450,000	1.800,00
	MV COML. DE PEÇAS PARA AUTO E SERVIÇOS LTDA	4,000	425,000	1.700,00
	A. A. R. CARDOSO EIRELI	4,000	486,000	1.944,00
	<b>Valores médios :</b>		453,667	1.814,67
027678	Válvula do freio de mão do Ônibus Fuscão 15.190 Motor MWM 4 cilindros eletrônico			
	T & S COMERCIAL DE PEÇAS LTDA - EPP	4,000	580,000	2.320,00
	MV COML. DE PEÇAS PARA AUTO E SERVIÇOS LTDA	4,000	550,000	2.200,00
	A. A. R. CARDOSO EIRELI	4,000	210,000	840,00
	<b>Valores médios :</b>		446,667	1.786,67
027681	Válvula do freio de mão do Ônibus Fuscão 15.190 Motor MAN 4 cilindros eletrônico			
	T & S COMERCIAL DE PEÇAS LTDA - EPP	4,000	580,000	2.320,00
	MV COML. DE PEÇAS PARA AUTO E SERVIÇOS LTDA	4,000	550,000	2.200,00
	A. A. R. CARDOSO EIRELI	4,000	660,000	2.640,00
	<b>Valores médios :</b>		596,667	2.386,67

rp112

Ray Duarte Freitas  
CPF:038.024.192-78  
Departamento de Compras



Código	Descrição Proponente	Quant.	VI. unitário	VI. total
027682	Válvula do freio de mão do Ônibus Fuscão 8.140 Motor MWM 4 cilindros série 10, a T & S COMERCIAL DE PEÇAS LTDA - EPP	4,000	540,000	2.160,00
	MV COML. DE PEÇAS PARA AUTO E SERVIÇOS LTDA	4,000	510,000	2.040,00
	A. A. R. CARDOSO EIRELI	4,000	680,000	2.720,00
	<b>Valores médios :</b>		576,667	2.308,67
027683	Válvula do freio de mão do Microônibus Volare V8L Motor Cumins 4 cilindros, ano T & S COMERCIAL DE PEÇAS LTDA - EPP	4,000	540,000	2.160,00
	MV COML. DE PEÇAS PARA AUTO E SERVIÇOS LTDA	4,000	510,000	2.040,00
	A. A. R. CARDOSO EIRELI	4,000	651,000	2.604,00
	<b>Valores médios :</b>		567,000	2.268,00
027687	Manete de freio do Ônibus Fuscão 15.190 Motor MWM 4 cilindros eletrônico série 1 T & S COMERCIAL DE PEÇAS LTDA - EPP	4,000	510,000	2.040,00
	MV COML. DE PEÇAS PARA AUTO E SERVIÇOS LTDA	4,000	490,000	1.960,00
	A. A. R. CARDOSO EIRELI	4,000	450,000	1.800,00
	<b>Valores médios :</b>		483,333	1.933,33
027689	Manete de freio do Ônibus Fuscão 15.190 Motor MWM 4 cilindros eletrônico séri T & S COMERCIAL DE PEÇAS LTDA - EPP	4,000	510,000	2.040,00
	MV COML. DE PEÇAS PARA AUTO E SERVIÇOS LTDA	4,000	490,000	1.960,00
	A. A. R. CARDOSO EIRELI	4,000	450,000	1.800,00
	<b>Valores médios :</b>		483,333	1.933,33
027690	Manete de freio do Ônibus Fuscão 15.190 Motor MAN 4 cilindros eletrônico série 1 T & S COMERCIAL DE PEÇAS LTDA - EPP	4,000	510,000	2.040,00
	MV COML. DE PEÇAS PARA AUTO E SERVIÇOS LTDA	4,000	490,000	1.960,00
	A. A. R. CARDOSO EIRELI	4,000	520,000	2.080,00
	<b>Valores médios :</b>		506,667	2.026,67
027691	Manete de freio do Ônibus Fuscão 8.140 Motor MWM 4 cilindros série 10, ano 2006 T & S COMERCIAL DE PEÇAS LTDA - EPP	4,000	415,000	1.660,00
	MV COML. DE PEÇAS PARA AUTO E SERVIÇOS LTDA	4,000	395,000	1.580,00
	A. A. R. CARDOSO EIRELI	4,000	560,000	2.240,00
	<b>Valores médios :</b>		456,667	1.826,67
027692	Manete de freio do Microônibus Volare V8L Motor Cumins 4 cilindros, ano 2012 T & S COMERCIAL DE PEÇAS LTDA - EPP	4,000	415,000	1.660,00
	MV COML. DE PEÇAS PARA AUTO E SERVIÇOS LTDA	4,000	395,000	1.580,00
	A. A. R. CARDOSO EIRELI	4,000	545,000	2.180,00
	<b>Valores médios :</b>		451,667	1.806,67
027700	Luva espiga do cardan do Ônibus Fuscão 15.190 Motor-MWM 4 cilindros eletrônico s T & S COMERCIAL DE PEÇAS LTDA - EPP	4,000	870,000	3.480,00
	MV COML. DE PEÇAS PARA AUTO E SERVIÇOS LTDA	4,000	850,000	3.400,00
	A. A. R. CARDOSO EIRELI	4,000	910,000	3.640,00
	<b>Valores médios :</b>		876,667	3.506,67
027703	Luva espiga do cardan do Ônibus Fuscão 15.190 Motor MAN 4 cilindros eletrônico. T & S COMERCIAL DE PEÇAS LTDA - EPP	4,000	870,000	3.480,00
	MV COML. DE PEÇAS PARA AUTO E SERVIÇOS LTDA	4,000	850,000	3.400,00
	A. A. R. CARDOSO EIRELI	4,000	980,000	3.920,00
	<b>Valores médios :</b>		900,000	3.600,00
027704	Luva espiga do cardan do Ônibus Fuscão 8.140 Motor MWM 4 cilindros série 10, ano T & S COMERCIAL DE PEÇAS LTDA - EPP	4,000	800,000	3.200,00
	MV COML. DE PEÇAS PARA AUTO E SERVIÇOS LTDA	4,000	780,000	3.120,00
	A. A. R. CARDOSO EIRELI	4,000	595,000	2.380,00
	<b>Valores médios :</b>		725,000	2.900,00
027705	Luva espiga do cardan do Microônibus Volare V8L Motor Cumins 4 cilindros, ano 20 T & S COMERCIAL DE PEÇAS LTDA - EPP	4,000	800,000	3.200,00
	MV COML. DE PEÇAS PARA AUTO E SERVIÇOS LTDA	4,000	780,000	3.120,00
	A. A. R. CARDOSO EIRELI	4,000	555,000	2.220,00
	<b>Valores médios :</b>		711,667	2.846,67
027709	Jogo de pistão do motor do Ônibus Fuscão 15.190 Motor MWM 4 cilindros eletrônico T & S COMERCIAL DE PEÇAS LTDA - EPP	4,000	4.350,000	17.400,00
	MV COML. DE PEÇAS PARA AUTO E SERVIÇOS LTDA	4,000	4.200,000	16.800,00

rpt12

Ray Duarte Freitas  
CPF:038.024.192-78  
Departamento de Compras



Código	Descrição Proponente	Quant.	Vi. unitário	Vi. total
	A. A. R. CARDOSO EIRELI	4,000	1.120,000	4.480,00
		<b>Valores médios :</b>	3.223,333	12.893,33
027710	Jogo de pistão do motor do Ônibus Fuscão 15.190 Motor MWM 4 cilindros eletrônica			
	T & S COMERCIAL DE PEÇAS LTDA - EPP	4,000	4.350,000	17.400,00
	MV COML. DE PEÇAS PARA AUTO E SERVIÇOS LTDA	4,000	4.200,000	16.800,00
	A. A. R. CARDOSO EIRELI	4,000	1.120,000	4.480,00
		<b>Valores médios :</b>	3.223,333	12.893,33
027712	Jogo de pistão do motor do Ônibus Fuscão 15.190 Motor MAN 4 cilindros eletrônica			
	T & S COMERCIAL DE PEÇAS LTDA - EPP	4,000	4.350,000	17.400,00
	MV COML. DE PEÇAS PARA AUTO E SERVIÇOS LTDA	4,000	4.200,000	16.800,00
	A. A. R. CARDOSO EIRELI	4,000	3.260,000	13.040,00
		<b>Valores médios :</b>	3.936,667	15.746,67
027713	Jogo de pistão do motor do Ônibus Fuscão 8.140 Motor MWM 4 cilindros série 10, a			
	T & S COMERCIAL DE PEÇAS LTDA - EPP	4,000	3.580,000	14.320,00
	MV COML. DE PEÇAS PARA AUTO E SERVIÇOS LTDA	4,000	3.500,000	14.000,00
	A. A. R. CARDOSO EIRELI	4,000	953,000	3.812,00
		<b>Valores médios :</b>	2.677,667	10.710,67
027714	Jogo de pistão do motor do Microônibus Volare V8L Motor Cumins 4 cilindros, ano			
	T & S COMERCIAL DE PEÇAS LTDA - EPP	4,000	3.580,000	14.320,00
	MV COML. DE PEÇAS PARA AUTO E SERVIÇOS LTDA	4,000	3.500,000	14.000,00
	A. A. R. CARDOSO EIRELI	4,000	1.240,000	4.960,00
		<b>Valores médios :</b>	2.773,333	11.093,33
027718	Jogo de anéis do motor do Ônibus Fuscão 15.190 Motor MWM 4 cilindros eletrônico			
	T & S COMERCIAL DE PEÇAS LTDA - EPP	4,000	1.880,000	7.520,00
	MV COML. DE PEÇAS PARA AUTO E SERVIÇOS LTDA	4,000	1.850,000	7.400,00
	A. A. R. CARDOSO EIRELI	4,000	345,000	1.380,00
		<b>Valores médios :</b>	1.358,333	5.433,33
027721	Jogo de anéis do motor do Ônibus Fuscão 15.190 Motor MAN 4 cilindros eletrônico			
	T & S COMERCIAL DE PEÇAS LTDA - EPP	4,000	1.880,000	7.520,00
	MV COML. DE PEÇAS PARA AUTO E SERVIÇOS LTDA	4,000	1.850,000	7.400,00
	A. A. R. CARDOSO EIRELI	4,000	665,000	2.660,00
		<b>Valores médios :</b>	1.465,000	5.860,00
027722	Jogo de anéis do motor do Ônibus Fuscão 8.140 Motor MWM 4 cilindros série 10, an			
	T & S COMERCIAL DE PEÇAS LTDA - EPP	4,000	1.620,000	6.480,00
	MV COML. DE PEÇAS PARA AUTO E SERVIÇOS LTDA	4,000	1.600,000	6.400,00
	A. A. R. CARDOSO EIRELI	4,000	220,000	880,00
		<b>Valores médios :</b>	1.146,667	4.586,67
027723	Jogo de anéis do motor do Microônibus Volare V8L Motor Cumins 4 cilindros, ano 2			
	T & S COMERCIAL DE PEÇAS LTDA - EPP	4,000	1.620,000	6.480,00
	MV COML. DE PEÇAS PARA AUTO E SERVIÇOS LTDA	4,000	1.600,000	6.400,00
	A. A. R. CARDOSO EIRELI	4,000	465,000	1.860,00
		<b>Valores médios :</b>	1.228,333	4.913,33
027727	Jogo de bielas do Ônibus Fuscão 15.190 Motor MWM 4 cilindros eletrônico série 12			
	T & S COMERCIAL DE PEÇAS LTDA - EPP	4,000	1.250,000	5.000,00
	MV COML. DE PEÇAS PARA AUTO E SERVIÇOS LTDA	4,000	1.200,000	4.800,00
	A. A. R. CARDOSO EIRELI	4,000	190,000	760,00
		<b>Valores médios :</b>	880,000	3.520,00
027730	Jogo de bielas do Ônibus Fuscão 15.190 Motor MAN 4 cilindros eletrônico série 12			
	T & S COMERCIAL DE PEÇAS LTDA - EPP	4,000	1.250,000	5.000,00
	MV COML. DE PEÇAS PARA AUTO E SERVIÇOS LTDA	4,000	1.200,000	4.800,00
	A. A. R. CARDOSO EIRELI	4,000	223,000	892,00
		<b>Valores médios :</b>	891,000	3.564,00
027731	Jogo de bielas do Ônibus Fuscão 8.140 Motor MWM 4 cilindros série 10, ano 2006			
	T & S COMERCIAL DE PEÇAS LTDA - EPP	4,000	1.200,000	4.800,00
	MV COML. DE PEÇAS PARA AUTO E SERVIÇOS LTDA	4,000	1.150,000	4.600,00
	A. A. R. CARDOSO EIRELI	4,000	283,000	1.132,00
		<b>Valores médios :</b>	877,667	3.510,67
027732	Jogo de bielas do Microônibus Volare V8L Motor Cumins 4 cilindros, ano 2012			

pt12

Ray Duarte Freitas  
 CPF:038.024.192-78  
 Departamento de Compras



Código	Descrição	Quant.	VI. unitário	VI. total
	<b>Proponente</b>			
	T & S COMERCIAL DE PEÇAS LTDA - EPP	4,000	1.200,000	4.800,00
	MV COML. DE PEÇAS PARA AUTO E SERVIÇOS LTDA	4,000	1.150,000	4.600,00
	A. A. R. CARDOSO EIRELI	4,000	520,000	2.080,00
	<b>Valores médios :</b>		956,667	3.826,67
027745	Jogo de bronzinas fixas do motor do Ônibus Fuscão 15.190 Motor MWM 4 cilindros			
	T & S COMERCIAL DE PEÇAS LTDA - EPP	4,000	999,000	3.996,00
	MV COML. DE PEÇAS PARA AUTO E SERVIÇOS LTDA	4,000	980,000	3.920,00
	A. A. R. CARDOSO EIRELI	4,000	890,000	3.560,00
	<b>Valores médios :</b>		956,333	3.825,33
027748	Jogo de bronzinas fixas do motor do Ônibus Fuscão 15.190 Motor MAN 4 cilindros e			
	T & S COMERCIAL DE PEÇAS LTDA - EPP	4,000	999,000	3.996,00
	MV COML. DE PEÇAS PARA AUTO E SERVIÇOS LTDA	4,000	980,000	3.920,00
	A. A. R. CARDOSO EIRELI	4,000	180,000	720,00
	<b>Valores médios :</b>		719,667	2.878,67
027749	Jogo de bronzinas fixas do motor do Ônibus Fuscão 8.140 Motor MWM 4 cilindros sé			
	T & S COMERCIAL DE PEÇAS LTDA - EPP	4,000	870,000	3.480,00
	MV COML. DE PEÇAS PARA AUTO E SERVIÇOS LTDA	4,000	850,000	3.400,00
	A. A. R. CARDOSO EIRELI	4,000	210,000	840,00
	<b>Valores médios :</b>		643,333	2.573,33
027750	Jogo de bronzinas fixas do motor do Microônibus Volare V8L Motor Cumins 4 cilind			
	T & S COMERCIAL DE PEÇAS LTDA - EPP	4,000	870,000	3.480,00
	MV COML. DE PEÇAS PARA AUTO E SERVIÇOS LTDA	4,000	850,000	3.400,00
	A. A. R. CARDOSO EIRELI	4,000	590,000	2.360,00
	<b>Valores médios :</b>		770,000	3.080,00
027754	Eixo virabrequim do motor do Ônibus Fuscão 15.190 Motor MWM 4 cilindros eletrôni			
	T & S COMERCIAL DE PEÇAS LTDA - EPP	4,000	9.600,000	38.400,00
	MV COML. DE PEÇAS PARA AUTO E SERVIÇOS LTDA	4,000	9.500,000	38.000,00
	A. A. R. CARDOSO EIRELI	4,000	6.100,000	24.400,00
	<b>Valores médios :</b>		8.400,000	33.600,00
027757	Eixo virabrequim do motor do Ônibus Fuscão 15.190 Motor MAN 4 cilindros eletrôni			
	T & S COMERCIAL DE PEÇAS LTDA - EPP	4,000	9.600,000	38.400,00
	MV COML. DE PEÇAS PARA AUTO E SERVIÇOS LTDA	4,000	9.500,000	38.000,00
	A. A. R. CARDOSO EIRELI	4,000	10.060,000	40.240,00
	<b>Valores médios :</b>		9.720,000	38.880,00
027758	Eixo virabrequim do motor do Ônibus Fuscão 8.140 Motor MWM 4 cilindros série 10,			
	T & S COMERCIAL DE PEÇAS LTDA - EPP	4,000	7.900,000	31.600,00
	MV COML. DE PEÇAS PARA AUTO E SERVIÇOS LTDA	4,000	7.800,000	31.200,00
	A. A. R. CARDOSO EIRELI	4,000	7.228,000	28.912,00
	<b>Valores médios :</b>		7.642,667	30.570,67
066709	EIXO VIRABREQUIM DO MOTOR DO MICROONIBUS VOLARE V8L MOTOR CUMINS 4 CILINDROS,			
	T & S COMERCIAL DE PEÇAS LTDA - EPP	4,000	7.900,000	31.600,00
	MV COML. DE PEÇAS PARA AUTO E SERVIÇOS LTDA	4,000	7.800,000	31.200,00
	A. A. R. CARDOSO EIRELI	4,000	6.980,000	27.920,00
	<b>Valores médios :</b>		7.560,000	30.240,00
027763	Rolamento de centro do cardan com graxeiro do Ônibus Fuscão 15.190 Motor MWM 4 c			
	T & S COMERCIAL DE PEÇAS LTDA - EPP	6,000	680,000	4.080,00
	MV COML. DE PEÇAS PARA AUTO E SERVIÇOS LTDA	6,000	650,000	3.900,00
	A. A. R. CARDOSO EIRELI	6,000	735,000	4.410,00
	<b>Valores médios :</b>		688,333	4.130,00
027764	Rolamento de centro do cardan do Ônibus Fuscão 15.190 Motor MWM 4 cilindros elet			
	T & S COMERCIAL DE PEÇAS LTDA - EPP	6,000	6.800,000	40.800,00
	MV COML. DE PEÇAS PARA AUTO E SERVIÇOS LTDA	6,000	650,000	3.900,00
	A. A. R. CARDOSO EIRELI	6,000	735,000	4.410,00
	<b>Valores médios :</b>		2.728,333	16.370,00
027767	Rolamento de centro do cardan com graxeiro do Ônibus Fuscão 8.140 Motor MWM 4 ci			
	T & S COMERCIAL DE PEÇAS LTDA - EPP	4,000	530,000	2.120,00
	MV COML. DE PEÇAS PARA AUTO E SERVIÇOS LTDA	4,000	520,000	2.080,00
	A. A. R. CARDOSO EIRELI	4,000	345,000	1.380,00
	<b>Valores médios :</b>		465,000	1.860,00

rp112

Ray Duarte Freitas  
 CPF:038.024.192-78  
 Departamento de Compras



Código	Descrição Proponente	Quant.	VI. unitário	VI. total
027768	Rolamento de centro do cardan com graxeiro do Microônibus Volare V8L Motor Cummin			
	T & S COMERCIAL DE PEÇAS LTDA - EPP	4,000	570,000	2.280,00
	MV COML. DE PEÇAS PARA AUTO E SERVIÇOS LTDA	4,000	550,000	2.200,00
	A. A. R. CARDOSO EIRELI	4,000	345,000	1.380,00
		<b>Valores médios :</b>	488,333	1.953,33
027775	Bomba d'água do Ônibus Fuscão 15.190 Motor MWM 4 cilindros eletrônico série 12.			
	T & S COMERCIAL DE PEÇAS LTDA - EPP	4,000	1.245,000	4.980,00
	MV COML. DE PEÇAS PARA AUTO E SERVIÇOS LTDA	4,000	1.200,000	4.800,00
	A. A. R. CARDOSO EIRELI	4,000	975,000	3.900,00
		<b>Valores médios :</b>	1.140,000	4.560,00
027776	Bomba d'água do Ônibus Fuscão 15.190 Motor MAN 4 cilindros eletrônico série 12.			
	T & S COMERCIAL DE PEÇAS LTDA - EPP	4,000	1.245,000	4.980,00
	MV COML. DE PEÇAS PARA AUTO E SERVIÇOS LTDA	4,000	1.200,000	4.800,00
	A. A. R. CARDOSO EIRELI	4,000	2.235,000	8.940,00
		<b>Valores médios :</b>	1.560,000	6.240,00
027777	Bomba d'água do Ônibus Fuscão 8.140 Motor MWM 4 cilindros série 10, ano 2006			
	T & S COMERCIAL DE PEÇAS LTDA - EPP	4,000	980,000	3.920,00
	MV COML. DE PEÇAS PARA AUTO E SERVIÇOS LTDA	4,000	975,000	3.900,00
	A. A. R. CARDOSO EIRELI	4,000	779,000	3.116,00
		<b>Valores médios :</b>	911,333	3.645,33
027778	Bomba d'água do Microônibus Volare V8L Motor Cummins 4 cilindros, ano 2012			
	T & S COMERCIAL DE PEÇAS LTDA - EPP	4,000	980,000	3.920,00
	MV COML. DE PEÇAS PARA AUTO E SERVIÇOS LTDA	4,000	975,000	3.900,00
	A. A. R. CARDOSO EIRELI	4,000	1.200,000	4.800,00
		<b>Valores médios :</b>	1.051,667	4.206,67
027782	Bomba hidráulica da direção do Ônibus Fuscão 15.190 Motor MWM 4 cilindros eletrô			
	T & S COMERCIAL DE PEÇAS LTDA - EPP	4,000	3.900,000	15.600,00
	MV COML. DE PEÇAS PARA AUTO E SERVIÇOS LTDA	4,000	3.850,000	15.400,00
	A. A. R. CARDOSO EIRELI	4,000	1.795,000	7.180,00
		<b>Valores médios :</b>	3.181,667	12.726,67
027785	Bomba hidráulica da direção do Ônibus Fuscão 15.190 Motor MAN 4 cilindros elet			
	T & S COMERCIAL DE PEÇAS LTDA - EPP	4,000	3.900,000	15.600,00
	MV COML. DE PEÇAS PARA AUTO E SERVIÇOS LTDA	4,000	3.850,000	15.400,00
	A. A. R. CARDOSO EIRELI	4,000	1.630,000	6.520,00
		<b>Valores médios :</b>	3.126,667	12.506,67
027786	Bomba hidráulica da direção do Ônibus Fuscão 8.140 Motor MWM 4 cilindros série 1			
	T & S COMERCIAL DE PEÇAS LTDA - EPP	4,000	3.600,000	14.400,00
	MV COML. DE PEÇAS PARA AUTO E SERVIÇOS LTDA	4,000	3.500,000	14.000,00
	A. A. R. CARDOSO EIRELI	4,000	1.670,000	6.680,00
		<b>Valores médios :</b>	2.923,333	11.693,33
027788	Bomba hidráulica da direção do Microônibus Volare V8L Motor Cummins 4 cilindros,			
	T & S COMERCIAL DE PEÇAS LTDA - EPP	4,000	3.600,000	14.400,00
	MV COML. DE PEÇAS PARA AUTO E SERVIÇOS LTDA	4,000	3.500,000	14.000,00
	A. A. R. CARDOSO EIRELI	4,000	1.960,000	7.840,00
		<b>Valores médios :</b>	3.020,000	12.080,00
027802	Hélice de refrigeração do Ônibus Fuscão 15.190 Motor MWM 4 cilindros eletrônico			
	T & S COMERCIAL DE PEÇAS LTDA - EPP	4,000	1.800,000	7.200,00
	MV COML. DE PEÇAS PARA AUTO E SERVIÇOS LTDA	4,000	1.750,000	7.000,00
	A. A. R. CARDOSO EIRELI	4,000	220,000	880,00
		<b>Valores médios :</b>	1.256,667	5.026,67
027805	Hélice de refrigeração do Ônibus Fuscão 15.190 Motor MAN 4 cilindros eletrônico			
	T & S COMERCIAL DE PEÇAS LTDA - EPP	4,000	1.800,000	7.200,00
	MV COML. DE PEÇAS PARA AUTO E SERVIÇOS LTDA	4,000	1.750,000	7.000,00
	A. A. R. CARDOSO EIRELI	4,000	1.579,000	6.316,00
		<b>Valores médios :</b>	1.709,667	6.838,67
027806	Hélice de refrigeração do Ônibus Fuscão 8.140 Motor MWM 4 cilindros série 10, an			
	T & S COMERCIAL DE PEÇAS LTDA - EPP	4,000	1.450,000	5.800,00
	MV COML. DE PEÇAS PARA AUTO E SERVIÇOS LTDA	4,000	1.400,000	5.600,00

rpt12

  
Ray Duarte Freitas  
CPF:038.024.192-78  
Departamento de Compras



Código	Descrição Proponente	Quant.	VI. unitário	VI. total
	A. A. R. CARDOSO EIRELI	4,000	230,000	920,00
		<b>Valores médios :</b>	1.026,667	4.106,67
027807	Hélice de refrigeração do Microônibus Volare V8L Motor Cumins 4 cilindros, ano 2			
	T & S COMERCIAL DE PEÇAS LTDA - EPP	4,000	1.450,000	5.800,00
	MV COML. DE PEÇAS PARA AUTO E SERVIÇOS LTDA	4,000	1.400,000	5.600,00
	A. A. R. CARDOSO EIRELI	4,000	1.100,000	4.400,00
		<b>Valores médios :</b>	1.316,667	5.266,67
027829	Módulo eletrônico LU do Ônibus Fuscão 15.190 Motor MWM 4 cilindros eletrônico			
	T & S COMERCIAL DE PEÇAS LTDA - EPP	4,000	7.860,000	31.440,00
	MV COML. DE PEÇAS PARA AUTO E SERVIÇOS LTDA	4,000	7.800,000	31.200,00
	A. A. R. CARDOSO EIRELI	4,000	14.072,000	56.288,00
		<b>Valores médios :</b>	9.910,667	39.642,67
027831	Módulo eletrônico LU do Ônibus Fuscão 15.190 Motor MAN 4 cilindros eletrônico			
	T & S COMERCIAL DE PEÇAS LTDA - EPP	4,000	7.860,000	31.440,00
	MV COML. DE PEÇAS PARA AUTO E SERVIÇOS LTDA	4,000	7.800,000	31.200,00
	A. A. R. CARDOSO EIRELI	4,000	14.072,000	56.288,00
		<b>Valores médios :</b>	9.910,667	39.642,67
027834	Módulo eletrônico PPM do Ônibus Fuscão 15.190 Motor MWM 4 cilindros eletrônico			
	T & S COMERCIAL DE PEÇAS LTDA - EPP	4,000	6.800,000	27.200,00
	MV COML. DE PEÇAS PARA AUTO E SERVIÇOS LTDA	4,000	6.750,000	27.000,00
	A. A. R. CARDOSO EIRELI	4,000	14.072,000	56.288,00
		<b>Valores médios :</b>	9.207,333	36.829,33
027835	Módulo eletrônico PPM do Ônibus Fuscão 15.190 Motor MAN 4 cilindros eletrônico s			
	T & S COMERCIAL DE PEÇAS LTDA - EPP	4,000	6.800,000	27.200,00
	MV COML. DE PEÇAS PARA AUTO E SERVIÇOS LTDA	4,000	6.750,000	27.000,00
	A. A. R. CARDOSO EIRELI	4,000	11.610,000	46.440,00
		<b>Valores médios :</b>	8.386,667	33.546,67
027861	Feixe de molas traseiro do Ônibus Fuscão 15.190 Motor MWM 4 cilindros eletrôni			
	T & S COMERCIAL DE PEÇAS LTDA - EPP	4,000	4.850,000	19.400,00
	MV COML. DE PEÇAS PARA AUTO E SERVIÇOS LTDA	4,000	4.800,000	19.200,00
	A. A. R. CARDOSO EIRELI	4,000	20.980,000	83.920,00
		<b>Valores médios :</b>	10.210,000	40.840,00
027862	Feixe de molas traseiro do Ônibus Fuscão 15.190 Motor MAN 4 cilindros eletrônico			
	T & S COMERCIAL DE PEÇAS LTDA - EPP	4,000	4.850,000	19.400,00
	MV COML. DE PEÇAS PARA AUTO E SERVIÇOS LTDA	4,000	4.800,000	19.200,00
	A. A. R. CARDOSO EIRELI	4,000	20.980,000	83.920,00
		<b>Valores médios :</b>	10.210,000	40.840,00
027869	Feixe de molas traseiro do Ônibus Fuscão 8.140 Motor MWM 4 cilindros série 10, a			
	T & S COMERCIAL DE PEÇAS LTDA - EPP	4,000	4.300,000	17.200,00
	MV COML. DE PEÇAS PARA AUTO E SERVIÇOS LTDA	4,000	4.200,000	16.800,00
	A. A. R. CARDOSO EIRELI	4,000	7.580,000	30.320,00
		<b>Valores médios :</b>	5.360,000	21.440,00
027870	Feixe de molas traseiro do Microônibus Volare V8L Motor Cumins 4 cilindros, ano			
	T & S COMERCIAL DE PEÇAS LTDA - EPP	4,000	4.300,000	17.200,00
	MV COML. DE PEÇAS PARA AUTO E SERVIÇOS LTDA	4,000	4.200,000	16.800,00
	A. A. R. CARDOSO EIRELI	4,000	8.100,000	32.400,00
		<b>Valores médios :</b>	5.533,333	22.133,33
066711	FEIXO DE MOLAS DIANTEIRO DO ONIBUS FUSCÃO 15.190 MOTOR MWM 4 CILINDROS ELETRONI-			
	T & S COMERCIAL DE PEÇAS LTDA - EPP	4,000	4.600,000	18.400,00
	MV COML. DE PEÇAS PARA AUTO E SERVIÇOS LTDA	4,000	4.500,000	18.000,00
	A. A. R. CARDOSO EIRELI	4,000	11.766,000	47.064,00
		<b>Valores médios :</b>	6.955,333	27.821,33
027877	Feixe de molas dianteiro do Ônibus Fuscão 15.190 Motor MAN 4 cilindros eletrônico			
	T & S COMERCIAL DE PEÇAS LTDA - EPP	4,000	4.600,000	18.400,00
	MV COML. DE PEÇAS PARA AUTO E SERVIÇOS LTDA	4,000	4.500,000	18.000,00
	A. A. R. CARDOSO EIRELI	4,000	12.989,000	51.956,00
		<b>Valores médios :</b>	7.363,000	29.452,00
027878	Feixe de molas dianteiro do Ônibus Fuscão 8.140 Motor MWM 4 cilindros série 10,			



Código	Descrição Proponente	Quant.	VI. unitário	VI. total
	T & S COMERCIAL DE PEÇAS LTDA - EPP	4,000	4.000,000	16.000,00
	MV COML. DE PEÇAS PARA AUTO E SERVIÇOS LTDA	4,000	3.800,000	15.200,00
	A. A. R. CARDOSO EIRELI	4,000	14.500,000	58.000,00
	<b>Valores médios :</b>		7.433,333	29.733,33
027880	Feixo de molas dianteiro do Microônibus Volare V8L Motor Cumins 4 cilindros, ano			
	T & S COMERCIAL DE PEÇAS LTDA - EPP	4,000	4.000,000	16.000,00
	MV COML. DE PEÇAS PARA AUTO E SERVIÇOS LTDA	4,000	3.800,000	15.200,00
	A. A. R. CARDOSO EIRELI	4,000	8.993,000	35.972,00
	<b>Valores médios :</b>		5.597,667	22.390,67
027889	Jumelo de molas do Ônibus Fuscão 15.190 Motor MWM 4 cilindros eletrônico séri			
	T & S COMERCIAL DE PEÇAS LTDA - EPP	4,000	1.250,000	5.000,00
	MV COML. DE PEÇAS PARA AUTO E SERVIÇOS LTDA	4,000	1.200,000	4.800,00
	A. A. R. CARDOSO EIRELI	4,000	480,000	1.920,00
	<b>Valores médios :</b>		976,667	3.906,67
027891	Jumelo de molas do Ônibus Fuscão 15.190 Motor MAN 4 cilindros eletrônico série 1			
	T & S COMERCIAL DE PEÇAS LTDA - EPP	4,000	1.250,000	5.000,00
	MV COML. DE PEÇAS PARA AUTO E SERVIÇOS LTDA	4,000	1.200,000	4.800,00
	A. A. R. CARDOSO EIRELI	4,000	890,000	3.560,00
	<b>Valores médios :</b>		1.113,333	4.453,33
027892	Jumelo de molas do Ônibus Fuscão 8.140 Motor MWM 4 cilindros série 10, ano 2006			
	T & S COMERCIAL DE PEÇAS LTDA - EPP	4,000	980,000	3.920,00
	MV COML. DE PEÇAS PARA AUTO E SERVIÇOS LTDA	4,000	900,000	3.600,00
	A. A. R. CARDOSO EIRELI	4,000	310,000	1.240,00
	<b>Valores médios :</b>		730,000	2.920,00
027893	Jumelo de molas do Microônibus Volare V8L Motor Cumins 4 cilindros, ano 2012			
	T & S COMERCIAL DE PEÇAS LTDA - EPP	4,000	900,000	3.600,00
	MV COML. DE PEÇAS PARA AUTO E SERVIÇOS LTDA	4,000	850,000	3.400,00
	A. A. R. CARDOSO EIRELI	4,000	360,000	1.440,00
	<b>Valores médios :</b>		703,333	2.813,33
027903	Suporte do jumelo de molas dianteiro do Ônibus Fuscão 15.190 Motor MWM 4 cilin			
	T & S COMERCIAL DE PEÇAS LTDA - EPP	4,000	700,000	2.800,00
	MV COML. DE PEÇAS PARA AUTO E SERVIÇOS LTDA	4,000	680,000	2.720,00
	A. A. R. CARDOSO EIRELI	4,000	220,000	880,00
	<b>Valores médios :</b>		533,333	2.133,33
027905	Suporte do jumelo de molas dianteiro do Ônibus Fuscão 15.190 Motor MAN 4 cilindr			
	T & S COMERCIAL DE PEÇAS LTDA - EPP	4,000	700,000	2.800,00
	MV COML. DE PEÇAS PARA AUTO E SERVIÇOS LTDA	4,000	680,000	2.720,00
	A. A. R. CARDOSO EIRELI	4,000	220,000	880,00
	<b>Valores médios :</b>		533,333	2.133,33
027906	Suporte do jumelo de molas dianteiro do Ônibus Fuscão 8.140 Motor MWM 4 cilindro			
	T & S COMERCIAL DE PEÇAS LTDA - EPP	4,000	580,000	2.320,00
	MV COML. DE PEÇAS PARA AUTO E SERVIÇOS LTDA	4,000	550,000	2.200,00
	A. A. R. CARDOSO EIRELI	4,000	220,000	880,00
	<b>Valores médios :</b>		450,000	1.800,00
027907	Suporte do jumelo de molas dianteiro do Microônibus Volare V8L Motor Cumins 4 ci			
	T & S COMERCIAL DE PEÇAS LTDA - EPP	4,000	580,000	2.320,00
	MV COML. DE PEÇAS PARA AUTO E SERVIÇOS LTDA	4,000	550,000	2.200,00
	A. A. R. CARDOSO EIRELI	4,000	256,000	1.024,00
	<b>Valores médios :</b>		462,000	1.848,00
027915	Suporte do jumelo de molas traseiro do Ônibus Fuscão 15.190 Motor MWM 4 cilind			
	T & S COMERCIAL DE PEÇAS LTDA - EPP	4,000	700,000	2.800,00
	MV COML. DE PEÇAS PARA AUTO E SERVIÇOS LTDA	4,000	680,000	2.720,00
	A. A. R. CARDOSO EIRELI	4,000	278,000	1.112,00
	<b>Valores médios :</b>		552,667	2.210,67
027916	Suporte do jumelo de molas traseiro do Ônibus Fuscão 15.190 Motor MAN 4 cilindro			
	T & S COMERCIAL DE PEÇAS LTDA - EPP	4,000	700,000	2.800,00
	MV COML. DE PEÇAS PARA AUTO E SERVIÇOS LTDA	4,000	680,000	2.720,00
	A. A. R. CARDOSO EIRELI	4,000	278,000	1.112,00
	<b>Valores médios :</b>		552,667	2.210,67



Código	Descrição Proponente	Quant.	Vi. unitário	Vi. total
027918	Suporte do jumelo de molas traseiro do Ônibus Fuscão 8.140 Motor MWM 4 cilindros			
	T & S COMERCIAL DE PEÇAS LTDA - EPP	4,000	580,000	2.320,00
	MV COML. DE PEÇAS PARA AUTO E SERVIÇOS LTDA	4,000	550,000	2.200,00
	A. A. R. CARDOSO EIRELI	4,000	256,000	1.024,00
	<b>Valores médios :</b>		462,000	1.848,00
027919	Suporte do jumelo de molas traseiro do Microônibus Volare V8L Motor Cumins 4 cil			
	T & S COMERCIAL DE PEÇAS LTDA - EPP	4,000	580,000	2.320,00
	MV COML. DE PEÇAS PARA AUTO E SERVIÇOS LTDA	4,000	550,000	2.200,00
	A. A. R. CARDOSO EIRELI	4,000	288,000	1.152,00
	<b>Valores médios :</b>		472,667	1.890,67
027932	Batente deslizante do jogo de molas traseiro do Ônibus Fuscão 15.190 Motor MAN 4			
	T & S COMERCIAL DE PEÇAS LTDA - EPP	4,000	380,000	1.520,00
	MV COML. DE PEÇAS PARA AUTO E SERVIÇOS LTDA	4,000	350,000	1.400,00
	A. A. R. CARDOSO EIRELI	4,000	418,000	1.672,00
	<b>Valores médios :</b>		382,667	1.530,67
027930	Batente deslizante do jogo de molas traseiro do Ônibus Fuscão 15.190 Motor MWM .			
	T & S COMERCIAL DE PEÇAS LTDA - EPP	4,000	380,000	1.520,00
	MV COML. DE PEÇAS PARA AUTO E SERVIÇOS LTDA	4,000	350,000	1.400,00
	A. A. R. CARDOSO EIRELI	4,000	418,000	1.672,00
	<b>Valores médios :</b>		382,667	1.530,67
027934	Batente deslizante do jogo de molas traseiro do Ônibus Fuscão 8.140 Motor MWM 4			
	T & S COMERCIAL DE PEÇAS LTDA - EPP	4,000	310,000	1.240,00
	MV COML. DE PEÇAS PARA AUTO E SERVIÇOS LTDA	4,000	295,000	1.180,00
	A. A. R. CARDOSO EIRELI	4,000	418,000	1.672,00
	<b>Valores médios :</b>		341,000	1.364,00
027935	Batente deslizante do jogo de molas traseiro do Microônibus Volare V8L Motor Cum			
	T & S COMERCIAL DE PEÇAS LTDA - EPP	4,000	310,000	1.240,00
	MV COML. DE PEÇAS PARA AUTO E SERVIÇOS LTDA	4,000	295,000	1.180,00
	A. A. R. CARDOSO EIRELI	4,000	435,000	1.740,00
	<b>Valores médios :</b>		346,667	1.386,67
027946	Pino de centro dianteiro do Ônibus Fuscão 15.190 Motor MWM 4 cilindros eletrôn			
	T & S COMERCIAL DE PEÇAS LTDA - EPP	4,000	130,000	520,00
	MV COML. DE PEÇAS PARA AUTO E SERVIÇOS LTDA	4,000	120,000	480,00
	A. A. R. CARDOSO EIRELI	4,000	55,000	220,00
	<b>Valores médios :</b>		101,667	406,67
027948	Pino de centro dianteiro do Ônibus Fuscão 15.190 Motor MAN 4 cilindros eletrônic			
	T & S COMERCIAL DE PEÇAS LTDA - EPP	4,000	130,000	520,00
	MV COML. DE PEÇAS PARA AUTO E SERVIÇOS LTDA	4,000	120,000	480,00
	A. A. R. CARDOSO EIRELI	4,000	55,000	220,00
	<b>Valores médios :</b>		101,667	406,67
027949	Pino de centro dianteiro do Ônibus Fuscão 8.140 Motor MWM 4 cilindros série 10,			
	T & S COMERCIAL DE PEÇAS LTDA - EPP	4,000	110,000	440,00
	MV COML. DE PEÇAS PARA AUTO E SERVIÇOS LTDA	4,000	95,000	380,00
	A. A. R. CARDOSO EIRELI	4,000	55,000	220,00
	<b>Valores médios :</b>		86,667	346,67
027951	Pino de centro dianteiro do Microônibus Volare V8L Motor Cumins 4 cilindros, ano			
	T & S COMERCIAL DE PEÇAS LTDA - EPP	4,000	110,000	440,00
	MV COML. DE PEÇAS PARA AUTO E SERVIÇOS LTDA	4,000	95,000	380,00
	A. A. R. CARDOSO EIRELI	4,000	55,000	220,00
	<b>Valores médios :</b>		86,667	346,67
027968	Catraca de freio dianteiro do Ônibus Fuscão 15.190 Motor MWM 4 cilindros eletr			
	T & S COMERCIAL DE PEÇAS LTDA - EPP	6,000	460,000	2.760,00
	MV COML. DE PEÇAS PARA AUTO E SERVIÇOS LTDA	6,000	450,000	2.700,00
	A. A. R. CARDOSO EIRELI	6,000	250,000	1.500,00
	<b>Valores médios :</b>		386,667	2.320,00
027969	Catraca de freio dianteiro do Ônibus Fuscão 15.190 Motor MAN 4 cilindros eletrôn			
	T & S COMERCIAL DE PEÇAS LTDA - EPP	6,000	460,000	2.760,00
	MV COML. DE PEÇAS PARA AUTO E SERVIÇOS LTDA	6,000	450,000	2.700,00

rpt12

Ray Duarte Freitas  
 CPF:038.024.192-78  
 Departamento de Compras



Código	Descrição Proponente	Quant.	Vi. unitário	Vi. total
	A. A. R. CARDOSO EIRELI	6,000	250,000	1.500,00
	<b>Valores médios :</b>		386,667	2.320,00
027970	Catraca de freio dianteiro do Ônibus Fuscão 8.140 Motor MWM 4 cilindros série 10			
	T & S COMERCIAL DE PEÇAS LTDA - EPP	4,000	398,000	1.592,00
	MV COML. DE PEÇAS PARA AUTO E SERVIÇOS LTDA	4,000	385,000	1.540,00
	A. A. R. CARDOSO EIRELI	4,000	297,000	1.188,00
	<b>Valores médios :</b>		360,000	1.440,00
027971	Catraca de freio dianteiro do Microônibus Volare V8L Motor Cumins 4 cilindros, a			
	T & S COMERCIAL DE PEÇAS LTDA - EPP	4,000	398,000	1.592,00
	MV COML. DE PEÇAS PARA AUTO E SERVIÇOS LTDA	4,000	385,000	1.540,00
	A. A. R. CARDOSO EIRELI	4,000	297,000	1.188,00
	<b>Valores médios :</b>		360,000	1.440,00
027977	Catraca de freio traseiro do Ônibus Fuscão 15.190 Motor MWM 4 cilindros eletrô			
	T & S COMERCIAL DE PEÇAS LTDA - EPP	6,000	470,000	2.820,00
	MV COML. DE PEÇAS PARA AUTO E SERVIÇOS LTDA	6,000	450,000	2.700,00
	A. A. R. CARDOSO EIRELI	6,000	250,000	1.500,00
	<b>Valores médios :</b>		390,000	2.340,00
027979	Catraca de freio traseiro do Ônibus Fuscão 15.190 Motor MAN 4 cilindros eletrôni			
	T & S COMERCIAL DE PEÇAS LTDA - EPP	6,000	470,000	2.820,00
	MV COML. DE PEÇAS PARA AUTO E SERVIÇOS LTDA	6,000	450,000	2.700,00
	A. A. R. CARDOSO EIRELI	6,000	250,000	1.500,00
	<b>Valores médios :</b>		390,000	2.340,00
027981	Catraca de freio traseiro do Ônibus Fuscão 8.140 Motor MWM 4 cilindros série 10,			
	T & S COMERCIAL DE PEÇAS LTDA - EPP	4,000	399,000	1.596,00
	MV COML. DE PEÇAS PARA AUTO E SERVIÇOS LTDA	4,000	385,000	1.540,00
	A. A. R. CARDOSO EIRELI	4,000	297,000	1.188,00
	<b>Valores médios :</b>		360,333	1.441,33
027982	Catraca do Microônibus Volare V8L Motor Cumins 4 cilindros, ano 2012			
	T & S COMERCIAL DE PEÇAS LTDA - EPP	4,000	399,000	1.596,00
	MV COML. DE PEÇAS PARA AUTO E SERVIÇOS LTDA	4,000	385,000	1.540,00
	A. A. R. CARDOSO EIRELI	4,000	250,000	1.000,00
	<b>Valores médios :</b>		344,667	1.378,67
027990	Mola da cuíca de freio do Ônibus Fuscão 15.190 Motor MWM 4 cilindros eletrôni			
	T & S COMERCIAL DE PEÇAS LTDA - EPP	4,000	100,000	400,00
	MV COML. DE PEÇAS PARA AUTO E SERVIÇOS LTDA	4,000	95,000	380,00
	A. A. R. CARDOSO EIRELI	4,000	145,000	580,00
	<b>Valores médios :</b>		113,333	453,33
027992	Mola da cuíca de freio do Ônibus Fuscão 15.190 Motor MAN 4 cilindros eletrônico			
	T & S COMERCIAL DE PEÇAS LTDA - EPP	4,000	100,000	400,00
	MV COML. DE PEÇAS PARA AUTO E SERVIÇOS LTDA	4,000	95,000	380,00
	A. A. R. CARDOSO EIRELI	4,000	145,000	580,00
	<b>Valores médios :</b>		113,333	453,33
027994	Mola da cuíca de freio do Ônibus Fuscão 8.140 Motor MWM 4 cilindros série 10, an			
	T & S COMERCIAL DE PEÇAS LTDA - EPP	4,000	98,000	392,00
	MV COML. DE PEÇAS PARA AUTO E SERVIÇOS LTDA	4,000	90,000	360,00
	A. A. R. CARDOSO EIRELI	4,000	110,000	440,00
	<b>Valores médios :</b>		99,333	397,33
027995	Mola da cuíca de freio do Microônibus Volare V8L Motor Cumins 4 cilindros, ano 2			
	T & S COMERCIAL DE PEÇAS LTDA - EPP	4,000	98,000	392,00
	MV COML. DE PEÇAS PARA AUTO E SERVIÇOS LTDA	4,000	90,000	360,00
	A. A. R. CARDOSO EIRELI	4,000	110,000	440,00
	<b>Valores médios :</b>		99,333	397,33
028006	Pino da planetária do diferencial do Ônibus Fuscão 15.190 Motor MWM 4 cilindr			
	T & S COMERCIAL DE PEÇAS LTDA - EPP	4,000	615,000	2.460,00
	MV COML. DE PEÇAS PARA AUTO E SERVIÇOS LTDA	4,000	580,000	2.320,00
	A. A. R. CARDOSO EIRELI	4,000	513,000	2.052,00
	<b>Valores médios :</b>		569,333	2.277,33
028008	Pino da planetária do diferencial do Ônibus Fuscão 15.190 Motor MAN 4 cilindros			



Código	Descrição Proponente	Quant.	VI. unitário	VI. total
	T & S COMERCIAL DE PEÇAS LTDA - EPP	4,000	615,000	2.460,00
	MV COML. DE PEÇAS PARA AUTO E SERVIÇOS LTDA	4,000	580,000	2.320,00
	A. A. R. CARDOSO EIRELI	4,000	390,000	1.560,00
	<b>Valores médios :</b>		528,333	2.113,33
028010	Pino da planetária do diferencial do Ônibus Fuscão 8.140 Motor MWM 4 cilindros s			
	T & S COMERCIAL DE PEÇAS LTDA - EPP	4,000	445,000	1.780,00
	MV COML. DE PEÇAS PARA AUTO E SERVIÇOS LTDA	4,000	425,000	1.700,00
	A. A. R. CARDOSO EIRELI	4,000	365,000	1.460,00
	<b>Valores médios :</b>		411,667	1.646,67
028014	Pino da planetária do diferencial do Microônibus Volare V8L Motor Cumins 4 cilin			
	T & S COMERCIAL DE PEÇAS LTDA - EPP	4,000	445,000	1.780,00
	MV COML. DE PEÇAS PARA AUTO E SERVIÇOS LTDA	4,000	425,000	1.700,00
	A. A. R. CARDOSO EIRELI	4,000	447,000	1.788,00
	<b>Valores médios :</b>		439,000	1.756,00
028022	Planetária do diferencial do Ônibus Fuscão 15.190 Motor MWM 4 cilindros eletrôn			
	T & S COMERCIAL DE PEÇAS LTDA - EPP	4,000	1.690,000	6.760,00
	MV COML. DE PEÇAS PARA AUTO E SERVIÇOS LTDA	4,000	1.600,000	6.400,00
	A. A. R. CARDOSO EIRELI	4,000	535,000	2.140,00
	<b>Valores médios :</b>		1.275,000	5.100,00
028023	Planetária do diferencial do Ônibus Fuscão 15.190 Motor MAN 4 cilindros eletrôni			
	T & S COMERCIAL DE PEÇAS LTDA - EPP	4,000	1.690,000	6.760,00
	MV COML. DE PEÇAS PARA AUTO E SERVIÇOS LTDA	4,000	1.600,000	6.400,00
	A. A. R. CARDOSO EIRELI	4,000	535,000	2.140,00
	<b>Valores médios :</b>		1.275,000	5.100,00
028024	Planetária do diferencial do Ônibus Fuscão 8.140 Motor MWM 4 cilindros série 10,			
	T & S COMERCIAL DE PEÇAS LTDA - EPP	4,000	1.275,000	5.100,00
	MV COML. DE PEÇAS PARA AUTO E SERVIÇOS LTDA	4,000	1.250,000	5.000,00
	A. A. R. CARDOSO EIRELI	4,000	500,000	2.000,00
	<b>Valores médios :</b>		1.008,333	4.033,33
028025	Planetária do diferencial do Microônibus Volare V8L Motor Cumins 4 cilindros, an			
	T & S COMERCIAL DE PEÇAS LTDA - EPP	4,000	1.345,000	5.380,00
	MV COML. DE PEÇAS PARA AUTO E SERVIÇOS LTDA	4,000	1.300,000	5.200,00
	A. A. R. CARDOSO EIRELI	4,000	500,000	2.000,00
	<b>Valores médios :</b>		1.048,333	4.193,33
028036	Trava do pino da Planetária do diferencial do Ônibus Fuscão 15.190 Motor MWM			
	T & S COMERCIAL DE PEÇAS LTDA - EPP	4,000	210,000	840,00
	MV COML. DE PEÇAS PARA AUTO E SERVIÇOS LTDA	4,000	180,000	720,00
	A. A. R. CARDOSO EIRELI	4,000	480,000	1.920,00
	<b>Valores médios :</b>		290,000	1.160,00
028037	Trava do pino da Planetária do diferencial do Ônibus Fuscão 15.190 Motor MAN 4 c			
	T & S COMERCIAL DE PEÇAS LTDA - EPP	4,000	210,000	840,00
	MV COML. DE PEÇAS PARA AUTO E SERVIÇOS LTDA	4,000	180,000	720,00
	A. A. R. CARDOSO EIRELI	4,000	160,000	640,00
	<b>Valores médios :</b>		183,333	733,33
028040	Trava do pino da Planetária do diferencial do Ônibus Fuscão 8.140 Motor MWM 4 ci			
	T & S COMERCIAL DE PEÇAS LTDA - EPP	4,000	160,000	640,00
	MV COML. DE PEÇAS PARA AUTO E SERVIÇOS LTDA	4,000	145,000	580,00
	A. A. R. CARDOSO EIRELI	4,000	160,000	640,00
	<b>Valores médios :</b>		155,000	620,00
028042	Trava do pino da Planetária do diferencial do Microônibus Volare V8L Motor Cumin			
	T & S COMERCIAL DE PEÇAS LTDA - EPP	4,000	160,000	640,00
	MV COML. DE PEÇAS PARA AUTO E SERVIÇOS LTDA	4,000	145,000	580,00
	A. A. R. CARDOSO EIRELI	4,000	160,000	640,00
	<b>Valores médios :</b>		155,000	620,00
028054	Junta do diferencial do Ônibus Fuscão 15.190 Motor MWM 4 cilindros eletrônico .			
	T & S COMERCIAL DE PEÇAS LTDA - EPP	4,000	195,000	780,00
	MV COML. DE PEÇAS PARA AUTO E SERVIÇOS LTDA	4,000	185,000	740,00
	A. A. R. CARDOSO EIRELI	4,000	40,000	160,00
	<b>Valores médios :</b>		140,000	560,00

rp12

Ray Duarte Freitas  
 CPF:038.024.192-78  
 Departamento de Compras



Código	Descrição Proponente	Quant.	Vi. unitário	Vi. total
028056	Junta do diferencial do Ônibus Fuscão 8.140 Motor MWM 4 cilindros série 10, ano			
	T & S COMERCIAL DE PEÇAS LTDA - EPP	4,000	180,000	720,00
	MV COML. DE PEÇAS PARA AUTO E SERVIÇOS LTDA	4,000	175,000	700,00
	A. A. R. CARDOSO EIRELI	4,000	140,000	560,00
		<b>Valores médios :</b>	165,000	660,00
028055	Junta do diferencial do Ônibus Fuscão 15.190 Motor MAN 4 cilindros eletrônico.			
	T & S COMERCIAL DE PEÇAS LTDA - EPP	4,000	195,000	780,00
	MV COML. DE PEÇAS PARA AUTO E SERVIÇOS LTDA	4,000	185,000	740,00
	A. A. R. CARDOSO EIRELI	4,000	170,000	680,00
		<b>Valores médios :</b>	183,333	733,33
028057	Junta do diferencial do Microônibus Volare V8L Motor Cumins 4 cilindros, ano 201			
	T & S COMERCIAL DE PEÇAS LTDA - EPP	4,000	185,000	740,00
	MV COML. DE PEÇAS PARA AUTO E SERVIÇOS LTDA	4,000	170,000	680,00
	A. A. R. CARDOSO EIRELI	4,000	170,000	680,00
		<b>Valores médios :</b>	175,000	700,00
028084	Jogo de coroa e pião do diferencial do Ônibus Fuscão 15.190 Motor MWM 4 cilind			
	T & S COMERCIAL DE PEÇAS LTDA - EPP	4,000	8.765,000	35.060,00
	MV COML. DE PEÇAS PARA AUTO E SERVIÇOS LTDA	4,000	8.700,000	34.800,00
	A. A. R. CARDOSO EIRELI	4,000	9.855,000	39.420,00
		<b>Valores médios :</b>	9.106,667	36.426,67
028085	Jogo de coroa e pião do diferencial do Ônibus Fuscão 15.190 Motor MAN 4 cilind			
	T & S COMERCIAL DE PEÇAS LTDA - EPP	4,000	8.765,000	35.060,00
	MV COML. DE PEÇAS PARA AUTO E SERVIÇOS LTDA	4,000	8.700,000	34.800,00
	A. A. R. CARDOSO EIRELI	4,000	9.855,000	39.420,00
		<b>Valores médios :</b>	9.106,667	36.426,67
028086	Jogo de coroa e pião do diferencial do Ônibus Fuscão 8.140 Motor MWM 4 cilindros			
	T & S COMERCIAL DE PEÇAS LTDA - EPP	4,000	8.290,000	33.160,00
	MV COML. DE PEÇAS PARA AUTO E SERVIÇOS LTDA	4,000	8.240,000	32.960,00
	A. A. R. CARDOSO EIRELI	4,000	1.685,000	6.740,00
		<b>Valores médios :</b>	6.071,667	24.286,67
028087	Jogo de coroa e pião do diferencial do Microônibus Volare V8L Motor Cumins 4 cil			
	T & S COMERCIAL DE PEÇAS LTDA - EPP	4,000	8.290,000	33.160,00
	MV COML. DE PEÇAS PARA AUTO E SERVIÇOS LTDA	4,000	8.240,000	32.960,00
	A. A. R. CARDOSO EIRELI	4,000	5.865,000	23.460,00
		<b>Valores médios :</b>	7.465,000	29.860,00
028093	Luva do pião do diferencial do Ônibus Fuscão 15.190 Motor MWM 4 cilindros elet			
	T & S COMERCIAL DE PEÇAS LTDA - EPP	4,000	2.560,000	10.240,00
	MV COML. DE PEÇAS PARA AUTO E SERVIÇOS LTDA	4,000	2.500,000	10.000,00
	A. A. R. CARDOSO EIRELI	4,000	1.652,000	6.608,00
		<b>Valores médios :</b>	2.237,333	8.949,33
028094	Luva do pião do diferencial do Ônibus Fuscão 15.190 Motor MAN 4 cilindros ele			
	T & S COMERCIAL DE PEÇAS LTDA - EPP	4,000	2.560,000	10.240,00
	MV COML. DE PEÇAS PARA AUTO E SERVIÇOS LTDA	4,000	2.500,000	10.000,00
	A. A. R. CARDOSO EIRELI	4,000	1.365,000	5.460,00
		<b>Valores médios :</b>	2.141,667	8.566,67
028095	Luva do pião do diferencial do Ônibus Fuscão 8.140 Motor MWM 4 cilindros série 1			
	T & S COMERCIAL DE PEÇAS LTDA - EPP	4,000	2.470,000	9.880,00
	MV COML. DE PEÇAS PARA AUTO E SERVIÇOS LTDA	4,000	2.420,000	9.680,00
	A. A. R. CARDOSO EIRELI	4,000	720,000	2.880,00
		<b>Valores médios :</b>	1.870,000	7.480,00
028096	Luva do pião do diferencial do Microônibus Volare V8L Motor Cumins 4 cilindros,			
	T & S COMERCIAL DE PEÇAS LTDA - EPP	4,000	2.685,000	10.740,00
	MV COML. DE PEÇAS PARA AUTO E SERVIÇOS LTDA	4,000	2.600,000	10.400,00
	A. A. R. CARDOSO EIRELI	4,000	698,000	2.792,00
		<b>Valores médios :</b>	1.994,333	7.977,33
028105	Satélite do diferencial do Ônibus Fuscão 15.190 Motor MWM 4 cilindros eletrônic			
	T & S COMERCIAL DE PEÇAS LTDA - EPP	4,000	2.248,000	8.992,00
	MV COML. DE PEÇAS PARA AUTO E SERVIÇOS LTDA	4,000	2.200,000	8.800,00

rp12

Ray Duarte Freitas  
CPF:038.024.192-78  
Departamento de Compras



Código	Descrição Proponente	Quant.	Vi. unitário	Vi. total
	A. A. R. CARDOSO EIRELI	4,000	220,000	880,00
		<b>Valores médios :</b>	1.556,000	6.224,00
028107	Satélite do diferencial do Ônibus Fuscão 15.190 Motor MAN 4 cilindros eletrônico			
	T & S COMERCIAL DE PEÇAS LTDA - EPP	4,000	2.248,000	8.992,00
	MV COML. DE PEÇAS PARA AUTO E SERVIÇOS LTDA	4,000	2.200,000	8.800,00
	A. A. R. CARDOSO EIRELI	4,000	220,000	880,00
		<b>Valores médios :</b>	1.556,000	6.224,00
028108	Satélite do diferencial do Ônibus Fuscão 8.140 Motor MWM 4 cilindros série 10, a			
	T & S COMERCIAL DE PEÇAS LTDA - EPP	4,000	1.950,000	7.800,00
	MV COML. DE PEÇAS PARA AUTO E SERVIÇOS LTDA	4,000	1.900,000	7.600,00
	A. A. R. CARDOSO EIRELI	4,000	680,000	2.720,00
		<b>Valores médios :</b>	1.510,000	6.040,00
028109	Satélite do diferencial do Microônibus Volare V8L Motor Cumins 4 cilindros, ano			
	T & S COMERCIAL DE PEÇAS LTDA - EPP	4,000	2.180,000	8.720,00
	MV COML. DE PEÇAS PARA AUTO E SERVIÇOS LTDA	4,000	2.100,000	8.400,00
	A. A. R. CARDOSO EIRELI	4,000	640,000	2.560,00
		<b>Valores médios :</b>	1.640,000	6.560,00
028117	Caixa satélite do diferencial do Ônibus Fuscão 15.190 Motor MWM 4 cilindros ele.			
	T & S COMERCIAL DE PEÇAS LTDA - EPP	4,000	5.560,000	22.240,00
	MV COML. DE PEÇAS PARA AUTO E SERVIÇOS LTDA	4,000	5.500,000	22.000,00
	A. A. R. CARDOSO EIRELI	4,000	4.500,000	18.000,00
		<b>Valores médios :</b>	5.186,667	20.746,67
028118	Caixa satélite do diferencial do Ônibus Fuscão 15.190 Motor MAN 4 cilindros elet			
	T & S COMERCIAL DE PEÇAS LTDA - EPP	4,000	5.560,000	22.240,00
	MV COML. DE PEÇAS PARA AUTO E SERVIÇOS LTDA	4,000	5.500,000	22.000,00
	A. A. R. CARDOSO EIRELI	4,000	5.600,000	22.400,00
		<b>Valores médios :</b>	5.553,333	22.213,33
028120	Caixa satélite do diferencial do Ônibus Fuscão 8.140 Motor MWM 4 cilindros série			
	T & S COMERCIAL DE PEÇAS LTDA - EPP	4,000	5.300,000	21.200,00
	MV COML. DE PEÇAS PARA AUTO E SERVIÇOS LTDA	4,000	5.200,000	20.800,00
	A. A. R. CARDOSO EIRELI	4,000	6.465,000	25.860,00
		<b>Valores médios :</b>	5.655,000	22.620,00
028121	Caixa satélite do diferencial do Microônibus Volare V8L Motor Cumins 4 cilindros			
	T & S COMERCIAL DE PEÇAS LTDA - EPP	4,000	5.300,000	21.200,00
	MV COML. DE PEÇAS PARA AUTO E SERVIÇOS LTDA	4,000	5.200,000	20.800,00
	A. A. R. CARDOSO EIRELI	4,000	12.620,000	50.480,00
		<b>Valores médios :</b>	7.706,667	30.826,67
028146	Calço do motor do Ônibus Fuscão 15.190 Motor MWM 4 cilindros eletrônico série			
	T & S COMERCIAL DE PEÇAS LTDA - EPP	4,000	460,000	1.840,00
	MV COML. DE PEÇAS PARA AUTO E SERVIÇOS LTDA	4,000	455,000	1.820,00
	A. A. R. CARDOSO EIRELI	4,000	930,000	3.720,00
		<b>Valores médios :</b>	615,000	2.460,00
028147	Calço do motor do Ônibus Fuscão 15.190 Motor MAN 4 cilindros eletrônico série .			
	T & S COMERCIAL DE PEÇAS LTDA - EPP	4,000	460,000	1.840,00
	MV COML. DE PEÇAS PARA AUTO E SERVIÇOS LTDA	4,000	455,000	1.820,00
	A. A. R. CARDOSO EIRELI	4,000	1.066,000	4.264,00
		<b>Valores médios :</b>	660,333	2.641,33
028148	Calço do motor do Ônibus Fuscão 8.140 Motor MWM 4 cilindros série 10, ano 2006			
	T & S COMERCIAL DE PEÇAS LTDA - EPP	4,000	430,000	1.720,00
	MV COML. DE PEÇAS PARA AUTO E SERVIÇOS LTDA	4,000	420,000	1.680,00
	A. A. R. CARDOSO EIRELI	4,000	210,000	840,00
		<b>Valores médios :</b>	353,333	1.413,33
028150	Calço do motor do Microônibus Volare V8L Motor Cumins 4 cilindros, ano 2012			
	T & S COMERCIAL DE PEÇAS LTDA - EPP	4,000	430,000	1.720,00
	MV COML. DE PEÇAS PARA AUTO E SERVIÇOS LTDA	4,000	420,000	1.680,00
	A. A. R. CARDOSO EIRELI	4,000	268,000	1.072,00
		<b>Valores médios :</b>	372,667	1.490,67
028158	Válvula do pedal do Ônibus Fuscão 15.190 Motor MWM 4 cilindros eletrônico série,			

rpt12

Ray Duarte Freitas  
 CPF:038 024.192-78  
 Departamento de Compras



Código	Descrição Proponente	Quant.	Vi. unitário	Vi. total
	T & S COMERCIAL DE PEÇAS LTDA - EPP	4,000	1.890,000	7.560,00
	MV COML. DE PEÇAS PARA AUTO E SERVIÇOS LTDA	4,000	1.850,000	7.400,00
	A. A. R. CARDOSO EIRELI	4,000	465,000	1.860,00
	<b>Valores médios :</b>		1.401,667	5.606,67
028159	Válvula do pedal do Ônibus Fuscão 15.190 Motor MAN 4 cilindros eletrônico série.			
	T & S COMERCIAL DE PEÇAS LTDA - EPP	4,000	1.890,000	7.560,00
	MV COML. DE PEÇAS PARA AUTO E SERVIÇOS LTDA	4,000	1.850,000	7.400,00
	A. A. R. CARDOSO EIRELI	4,000	605,000	2.420,00
	<b>Valores médios :</b>		1.448,333	5.793,33
028160	Válvula do pedal do Ônibus Fuscão 8.140 Motor MWM 4 cilindros série 10, ano 2006			
	T & S COMERCIAL DE PEÇAS LTDA - EPP	4,000	1.470,000	5.880,00
	MV COML. DE PEÇAS PARA AUTO E SERVIÇOS LTDA	4,000	1.450,000	5.800,00
	A. A. R. CARDOSO EIRELI	4,000	575,000	2.300,00
	<b>Valores médios :</b>		1.165,000	4.660,00
028161	Válvula do pedal do Microônibus Volare V8L Motor Cumins 4 cilindros, ano 2012.			
	T & S COMERCIAL DE PEÇAS LTDA - EPP	4,000	1.470,000	5.880,00
	MV COML. DE PEÇAS PARA AUTO E SERVIÇOS LTDA	4,000	1.450,000	5.800,00
	A. A. R. CARDOSO EIRELI	4,000	745,000	2.980,00
	<b>Valores médios :</b>		1.221,667	4.886,67
028167	Engrenagem 1ª da Caixa de Marcha do Ônibus Fuscão 15.190 Motor MWM 4 cilindros.			
	T & S COMERCIAL DE PEÇAS LTDA - EPP	4,000	3.300,000	13.200,00
	MV COML. DE PEÇAS PARA AUTO E SERVIÇOS LTDA	4,000	3.200,000	12.800,00
	A. A. R. CARDOSO EIRELI	4,000	2.893,000	11.572,00
	<b>Valores médios :</b>		3.131,000	12.524,00
028168	Engrenagem 1ª da Caixa de Marcha do Ônibus Fuscão 15.190 Motor MAN 4 cilindros e			
	T & S COMERCIAL DE PEÇAS LTDA - EPP	4,000	3.300,000	13.200,00
	MV COML. DE PEÇAS PARA AUTO E SERVIÇOS LTDA	4,000	3.200,000	12.800,00
	A. A. R. CARDOSO EIRELI	4,000	2.893,000	11.572,00
	<b>Valores médios :</b>		3.131,000	12.524,00
028169	Engrenagem 1ª da Caixa de Marcha do Ônibus Fuscão 8.140 Motor MWM 4 cilindros sé			
	T & S COMERCIAL DE PEÇAS LTDA - EPP	4,000	2.750,000	11.000,00
	MV COML. DE PEÇAS PARA AUTO E SERVIÇOS LTDA	4,000	2.720,000	10.880,00
	A. A. R. CARDOSO EIRELI	4,000	2.310,000	9.240,00
	<b>Valores médios :</b>		2.593,333	10.373,33
028170	Engrenagem 1ª da Caixa de Marcha do Microônibus Volare V8L Motor Cumins 4 cilind			
	T & S COMERCIAL DE PEÇAS LTDA - EPP	4,000	2.750,000	11.000,00
	MV COML. DE PEÇAS PARA AUTO E SERVIÇOS LTDA	4,000	2.720,000	10.880,00
	A. A. R. CARDOSO EIRELI	4,000	2.460,000	9.840,00
	<b>Valores médios :</b>		2.643,333	10.573,33
028179	Engrenagem 2ª da Caixa de Marcha do Ônibus Fuscão 15.190 Motor MWM 4 cilindros .			
	T & S COMERCIAL DE PEÇAS LTDA - EPP	4,000	2.860,000	11.440,00
	MV COML. DE PEÇAS PARA AUTO E SERVIÇOS LTDA	4,000	2.800,000	11.200,00
	A. A. R. CARDOSO EIRELI	4,000	1.795,000	7.180,00
	<b>Valores médios :</b>		2.485,000	9.940,00
028180	Engrenagem 2ª da Caixa de Marcha do Ônibus Fuscão 15.190 Motor MAN 4 cilindros ,			
	T & S COMERCIAL DE PEÇAS LTDA - EPP	4,000	2.860,000	11.440,00
	MV COML. DE PEÇAS PARA AUTO E SERVIÇOS LTDA	4,000	2.800,000	11.200,00
	A. A. R. CARDOSO EIRELI	4,000	1.930,000	7.720,00
	<b>Valores médios :</b>		2.530,000	10.120,00
066706	ENGRENAGEM 2ª CAIXA DE MARCHA DO ONIBUS FUSCÃO 8.140 MOTOR MWM,2006			
	T & S COMERCIAL DE PEÇAS LTDA - EPP	4,000	2.000,000	8.000,00
	MV COML. DE PEÇAS PARA AUTO E SERVIÇOS LTDA	4,000	1.950,000	7.800,00
	A. A. R. CARDOSO EIRELI	4,000	1.730,000	6.920,00
	<b>Valores médios :</b>		1.893,333	7.573,33
066713	ENGRENAGEM 2ª DA CAIXA DE MARCHA DO MICROONIBUS VOLARE A5 MOTOR MWM, 2002			
	T & S COMERCIAL DE PEÇAS LTDA - EPP	4,000	2.000,000	8.000,00
	MV COML. DE PEÇAS PARA AUTO E SERVIÇOS LTDA	4,000	1.950,000	7.800,00
	A. A. R. CARDOSO EIRELI	4,000	1.680,000	6.720,00
	<b>Valores médios :</b>		1.876,667	7.506,67

rpl12

Ray Duarte Freitas  
CPF:038.024.192-78  
Departamento de Compras



Código	Descrição Proponente	Quant.	Vi. unitário	Vi. total
028189	Engrenagem 3ª da Caixa de Marcha do Ônibus Fuscão 15.190 Motor MWM 4 cilindros , T & S COMERCIAL DE PEÇAS LTDA - EPP	4,000	2.660,000	10.640,00
	MV COML. DE PEÇAS PARA AUTO E SERVIÇOS LTDA	4,000	2.650,000	10.600,00
	A. A. R. CARDOSO EIRELI	4,000	1.690,000	6.760,00
	<b>Valores médios :</b>		2.333,333	9.333,33
066716	ENGRENAGEM 3ª DA CAIXA DE MARCHA DO ONIBUS FUSCÃO 15.190,ANO 2012 T & S COMERCIAL DE PEÇAS LTDA - EPP	4,000	2.660,000	10.640,00
	MV COML. DE PEÇAS PARA AUTO E SERVIÇOS LTDA	4,000	2.650,000	10.600,00
	A. A. R. CARDOSO EIRELI	4,000	1.740,000	6.960,00
	<b>Valores médios :</b>		2.350,000	9.400,00
066717	ENGRENAGEM 3ª DA CAIXA DE MARCHA DO ONIBUS FUSCÃO 8.140 MOTOR MWM, ANO 2006 T & S COMERCIAL DE PEÇAS LTDA - EPP	4,000	1.670,000	6.680,00
	MV COML. DE PEÇAS PARA AUTO E SERVIÇOS LTDA	4,000	1.600,000	6.400,00
	A. A. R. CARDOSO EIRELI	4,000	1.330,000	5.320,00
	<b>Valores médios :</b>		1.533,333	6.133,33
066718	ENGRENAGEM 3ª DA CAIXA DE MARCHA DO MICROONIBUS VOLARE V8L, ANO 2012 T & S COMERCIAL DE PEÇAS LTDA - EPP	4,000	1.670,000	6.680,00
	MV COML. DE PEÇAS PARA AUTO E SERVIÇOS LTDA	4,000	1.600,000	6.400,00
	A. A. R. CARDOSO EIRELI	4,000	1.390,000	5.560,00
	<b>Valores médios :</b>		1.553,333	6.213,33
066726	ENGRENAGEM 4ª DA CAIXA DE MARCHA DO ONIBUS FUSCÃO 8.140 MOTOR MWM, ANO 2006 T & S COMERCIAL DE PEÇAS LTDA - EPP	4,000	2.460,000	9.840,00
	MV COML. DE PEÇAS PARA AUTO E SERVIÇOS LTDA	4,000	2.400,000	9.600,00
	A. A. R. CARDOSO EIRELI	4,000	1.520,000	6.080,00
	<b>Valores médios :</b>		2.126,667	8.506,67
066728	ENGRENAGEM 4ª DA CAIXA DE MARCHA DO MICROONIBUS VOLARE V8L MOTOR, ANO 2012 T & S COMERCIAL DE PEÇAS LTDA - EPP	4,000	2.460,000	9.840,00
	MV COML. DE PEÇAS PARA AUTO E SERVIÇOS LTDA	4,000	2.400,000	9.600,00
	A. A. R. CARDOSO EIRELI	4,000	1.590,000	6.360,00
	<b>Valores médios :</b>		2.150,000	8.600,00
066734	ENGRENAGEM 5ª DA CAIXA DE MARCHA DO ONIBUS FUSCÃO 15.190 MOTOR MWM, ANO 2011 T & S COMERCIAL DE PEÇAS LTDA - EPP	4,000	2.250,000	9.000,00
	MV COML. DE PEÇAS PARA AUTO E SERVIÇOS LTDA	4,000	2.200,000	8.800,00
	A. A. R. CARDOSO EIRELI	4,000	1.677,000	6.708,00
	<b>Valores médios :</b>		2.042,333	8.169,33
066735	ENGRENAGEM 5ª DA CAIXA DE MARCHA DO ONIBUS FUSCÃO 15.190 MOTOR MAN, ANO 2012 T & S COMERCIAL DE PEÇAS LTDA - EPP	4,000	2.250,000	9.000,00
	MV COML. DE PEÇAS PARA AUTO E SERVIÇOS LTDA	4,000	2.200,000	8.800,00
	A. A. R. CARDOSO EIRELI	4,000	1.760,000	7.040,00
	<b>Valores médios :</b>		2.070,000	8.280,00
066737	ENGRENAGEM 5ª DA CAIXA DE MARCHA DO ONIBUS FUSCÃO 8.140 MOTOR MWM, 2006 T & S COMERCIAL DE PEÇAS LTDA - EPP	4,000	1.475,000	5.900,00
	MV COML. DE PEÇAS PARA AUTO E SERVIÇOS LTDA	4,000	1.450,000	5.800,00
	A. A. R. CARDOSO EIRELI	4,000	1.790,000	7.160,00
	<b>Valores médios :</b>		1.571,667	6.286,67
066738	ENGRENAGEM 5ª DA CAIXA DE MARCHA DO MICROONIBUS VOLARE V8L, 2012 T & S COMERCIAL DE PEÇAS LTDA - EPP	4,000	1.475,000	5.900,00
	MV COML. DE PEÇAS PARA AUTO E SERVIÇOS LTDA	4,000	1.450,000	5.800,00
	A. A. R. CARDOSO EIRELI	4,000	1.790,000	7.160,00
	<b>Valores médios :</b>		1.571,667	6.286,67
066744	ENGRENAGEM 6ª DA CAIXA DE MARCHA DO ONIBUS FUSCÃO 15.190 MOTOR MWM,ANO 2011 T & S COMERCIAL DE PEÇAS LTDA - EPP	4,000	2.130,000	8.520,00
	MV COML. DE PEÇAS PARA AUTO E SERVIÇOS LTDA	4,000	2.120,000	8.480,00
	A. A. R. CARDOSO EIRELI	4,000	945,000	3.780,00
	<b>Valores médios :</b>		1.731,667	6.926,67
066745	ENGRENAGEM 6ª DA CAIXA DE MARCHA DO ONIBUS FUSCÃO 15.190 MOTOR MAN,ANO 2012 T & S COMERCIAL DE PEÇAS LTDA - EPP	4,000	2.130,000	8.520,00
	MV COML. DE PEÇAS PARA AUTO E SERVIÇOS LTDA	4,000	2.120,000	8.480,00

rp112

Ray Duarte Freitas  
CPF:038.024.192-78  
Departamento de Compras



Código	Descrição	Quant.	Vi. unitário	Vi. total
	<b>Proponente</b>			
	A. A. R. CARDOSO EIRELI	4,000	1.200,000	4.800,00
	<b>Valores médios :</b>		1.816,667	7.266,67
066746	ENGRENAGEM 6º DA CAIXA DE MARCHA DO ONIBUS FUSCÃO 8.140 MOTOR MWM, ANO 2006			
	T & S COMERCIAL DE PEÇAS LTDA - EPP	4,000	1.400,000	5.600,00
	MV COML. DE PEÇAS PARA AUTO E SERVIÇOS LTDA	4,000	1.350,000	5.400,00
	A. A. R. CARDOSO EIRELI	4,000	1.110,000	4.440,00
	<b>Valores médios :</b>		1.286,667	5.146,67
066747	ENGRENAGEM 6º DA CAIXA DE MARCHA DO MICROONIBUS VOLARE V8L, ANO 2012			
	T & S COMERCIAL DE PEÇAS LTDA - EPP	4,000	1.400,000	5.600,00
	MV COML. DE PEÇAS PARA AUTO E SERVIÇOS LTDA	4,000	1.350,000	5.400,00
	A. A. R. CARDOSO EIRELI	4,000	1.100,000	4.400,00
	<b>Valores médios :</b>		1.283,333	5.133,33
066753	ENGRENAGEM RÉ DA CAIXA DE MARCHA DO ONIBUS FUSCÃO 15.190 MOTOR MWM, ANO 2011			
	T & S COMERCIAL DE PEÇAS LTDA - EPP	4,000	1.960,000	7.840,00
	MV COML. DE PEÇAS PARA AUTO E SERVIÇOS LTDA	4,000	1.900,000	7.600,00
	A. A. R. CARDOSO EIRELI	4,000	945,000	3.780,00
	<b>Valores médios :</b>		1.601,667	6.406,67
066754	ENGRENAGEM RÉ DA CAIXA DE MARCHA DO ONIBUS FUSCÃO 15.190 MOTOR MAN, ANO 2012			
	T & S COMERCIAL DE PEÇAS LTDA - EPP	4,000	1.960,000	7.840,00
	MV COML. DE PEÇAS PARA AUTO E SERVIÇOS LTDA	4,000	1.900,000	7.600,00
	A. A. R. CARDOSO EIRELI	4,000	980,000	3.920,00
	<b>Valores médios :</b>		1.613,333	6.453,33
066755	ENGRENAGEM RÉ DA CAIXA DE MARCHA DO ONIBUS FUSCÃO 8.140 MOTOR MWM, ANO 2006			
	T & S COMERCIAL DE PEÇAS LTDA - EPP	4,000	1.430,000	5.720,00
	MV COML. DE PEÇAS PARA AUTO E SERVIÇOS LTDA	4,000	1.450,000	5.800,00
	A. A. R. CARDOSO EIRELI	4,000	980,000	3.920,00
	<b>Valores médios :</b>		1.286,667	5.146,67
066756	ENGRENAGEM RÉ DA CAIXA DE MARCHA DO MICROONIBUS VOLARE V8L, ANO 2012			
	T & S COMERCIAL DE PEÇAS LTDA - EPP	4,000	1.430,000	5.720,00
	MV COML. DE PEÇAS PARA AUTO E SERVIÇOS LTDA	4,000	1.450,000	5.800,00
	A. A. R. CARDOSO EIRELI	4,000	690,000	2.760,00
	<b>Valores médios :</b>		1.190,000	4.760,00
066762	EIXO PILOTO DA CAIXA DE MARCHA DO ONIBUS FUSCÃO 15.190 MOTOR MWM, ANO 2011			
	T & S COMERCIAL DE PEÇAS LTDA - EPP	4,000	7.600,000	30.400,00
	MV COML. DE PEÇAS PARA AUTO E SERVIÇOS LTDA	4,000	7.500,000	30.000,00
	A. A. R. CARDOSO EIRELI	4,000	3.215,000	12.860,00
	<b>Valores médios :</b>		6.105,000	24.420,00
066763	EIXO PILOTO DA CAIXA DE MARCHA DO ONIBUS FUSCÃO 15.190 MOTOR MAN, ANO 2012			
	T & S COMERCIAL DE PEÇAS LTDA - EPP	4,000	7.600,000	30.400,00
	MV COML. DE PEÇAS PARA AUTO E SERVIÇOS LTDA	4,000	7.500,000	30.000,00
	A. A. R. CARDOSO EIRELI	4,000	3.215,000	12.860,00
	<b>Valores médios :</b>		6.105,000	24.420,00
066764	EIXO PILOTO DA CAIXA DE MARCHA DO ONIBUS FUSCÃO 8.140 MOTOR MWM, ANO 2006			
	T & S COMERCIAL DE PEÇAS LTDA - EPP	4,000	6.850,000	27.400,00
	MV COML. DE PEÇAS PARA AUTO E SERVIÇOS LTDA	4,000	6.800,000	27.200,00
	A. A. R. CARDOSO EIRELI	4,000	1.845,000	7.380,00
	<b>Valores médios :</b>		5.165,000	20.660,00
066765	EIXO PILOTO DA CAIXA DE MARCHA DO MICROONIBUS VOLARE V8L MOTOR CUMINS, ANO 2012			
	T & S COMERCIAL DE PEÇAS LTDA - EPP	4,000	6.850,000	27.400,00
	MV COML. DE PEÇAS PARA AUTO E SERVIÇOS LTDA	4,000	6.800,000	27.200,00
	A. A. R. CARDOSO EIRELI	4,000	1.890,000	7.560,00
	<b>Valores médios :</b>		5.180,000	20.720,00
066771	ROLAMENTO DO EIXO PILOTO DA CAIXA DE MARCHA DO ONIBUS FUSCÃO 15.190, ANO 2011			
	T & S COMERCIAL DE PEÇAS LTDA - EPP	4,000	670,000	2.680,00
	MV COML. DE PEÇAS PARA AUTO E SERVIÇOS LTDA	4,000	650,000	2.600,00
	A. A. R. CARDOSO EIRELI	4,000	375,000	1.500,00
	<b>Valores médios :</b>		565,000	2.260,00
066772	ROLAMENTO DO EIXO PILOTO DA CAIXA DE MARCHA DO ONIBUS FUSCÃO 15.190 MOTOR MAN			

rpt12

Ray Duarte Freitas  
CPF:038.024.192-78  
Departamento de Compras



Código	Descrição Proponente	Quant.	Vi. unitário	Vi. total
	T & S COMERCIAL DE PEÇAS LTDA - EPP	4,000	670,000	2.680,00
	MV COML. DE PEÇAS PARA AUTO E SERVIÇOS LTDA	4,000	650,000	2.600,00
	A. A. R. CARDOSO EIRELI	4,000	375,000	1.500,00
	<b>Valores médios :</b>		565,000	2.260,00
066773	ROLAMENTO DO EIXO PILOTO DA CAIXA DE MARCHA DO ONIBUS FUSCÃO 8.140 MOTOR MWM			
	T & S COMERCIAL DE PEÇAS LTDA - EPP	4,000	569,000	2.276,00
	MV COML. DE PEÇAS PARA AUTO E SERVIÇOS LTDA	4,000	556,000	2.224,00
	A. A. R. CARDOSO EIRELI	4,000	335,000	1.340,00
	<b>Valores médios :</b>		486,667	1.946,67
028295	Rolamento do Eixo piloto da Caixa de marcha do Microônibus Volare V8L Motor Cumí			
	T & S COMERCIAL DE PEÇAS LTDA - EPP	4,000	569,000	2.276,00
	MV COML. DE PEÇAS PARA AUTO E SERVIÇOS LTDA	4,000	556,000	2.224,00
	A. A. R. CARDOSO EIRELI	4,000	396,000	1.584,00
	<b>Valores médios :</b>		507,000	2.028,00
028320	Garfo da Caixa de marcha do Ônibus Fuscão 15.190 Motor MWM 4 cilindros eletrôni,			
	T & S COMERCIAL DE PEÇAS LTDA - EPP	4,000	2.255,000	9.020,00
	MV COML. DE PEÇAS PARA AUTO E SERVIÇOS LTDA	4,000	2.250,000	9.000,00
	A. A. R. CARDOSO EIRELI	4,000	500,000	2.000,00
	<b>Valores médios :</b>		1.668,333	6.673,33
028321	Garfo da Caixa de marcha do Ônibus Fuscão 15.190 Motor MAN 4 cilindros eletrônic			
	T & S COMERCIAL DE PEÇAS LTDA - EPP	4,000	2.255,000	9.020,00
	MV COML. DE PEÇAS PARA AUTO E SERVIÇOS LTDA	4,000	2.250,000	9.000,00
	A. A. R. CARDOSO EIRELI	4,000	470,000	1.880,00
	<b>Valores médios :</b>		1.658,333	6.633,33
028323	Garfo da Caixa de marcha do Ônibus Fuscão 8.140 Motor MWM 4 cilindros série 10,			
	T & S COMERCIAL DE PEÇAS LTDA - EPP	4,000	1.868,000	7.472,00
	MV COML. DE PEÇAS PARA AUTO E SERVIÇOS LTDA	4,000	1.847,000	7.388,00
	A. A. R. CARDOSO EIRELI	4,000	465,000	1.860,00
	<b>Valores médios :</b>		1.393,333	5.573,33
028324	Garfo da Caixa de marcha do Microônibus Volare V8L Motor Cumins 4 cilindros, ano			
	T & S COMERCIAL DE PEÇAS LTDA - EPP	4,000	1.868,000	7.472,00
	MV COML. DE PEÇAS PARA AUTO E SERVIÇOS LTDA	4,000	1.847,000	7.388,00
	A. A. R. CARDOSO EIRELI	4,000	1.686,000	6.744,00
	<b>Valores médios :</b>		1.800,333	7.201,33
028334	Rolamento do contra-eixo da caixa de marcha do Ônibus Fuscão 15.190 Motor MWM 4,			
	T & S COMERCIAL DE PEÇAS LTDA - EPP	4,000	489,000	1.956,00
	MV COML. DE PEÇAS PARA AUTO E SERVIÇOS LTDA	4,000	475,000	1.900,00
	A. A. R. CARDOSO EIRELI	4,000	370,000	1.480,00
	<b>Valores médios :</b>		444,667	1.778,67
028335	Rolamento do contra-eixo da caixa de marcha do Ônibus Fuscão 15.190 Motor MAN 4			
	T & S COMERCIAL DE PEÇAS LTDA - EPP	4,000	489,000	1.956,00
	MV COML. DE PEÇAS PARA AUTO E SERVIÇOS LTDA	4,000	475,000	1.900,00
	A. A. R. CARDOSO EIRELI	4,000	370,000	1.480,00
	<b>Valores médios :</b>		444,667	1.778,67
028337	Rolamento do contra-eixo da caixa de marcha do Ônibus Fuscão 8.140 Motor MWM 4 c			
	T & S COMERCIAL DE PEÇAS LTDA - EPP	4,000	465,000	1.860,00
	MV COML. DE PEÇAS PARA AUTO E SERVIÇOS LTDA	4,000	450,000	1.800,00
	A. A. R. CARDOSO EIRELI	4,000	955,000	3.820,00
	<b>Valores médios :</b>		623,333	2.493,33
028338	Rolamento do contra-eixo da caixa de marcha do Microônibus Volare V8L Motor Cumí			
	T & S COMERCIAL DE PEÇAS LTDA - EPP	4,000	465,000	1.860,00
	MV COML. DE PEÇAS PARA AUTO E SERVIÇOS LTDA	4,000	450,000	1.800,00
	A. A. R. CARDOSO EIRELI	4,000	955,000	3.820,00
	<b>Valores médios :</b>		623,333	2.493,33
028379	Jogo de junta da caixa de marcha do Ônibus Fuscão 15.190 Motor MWM 4 cilindros ;			
	T & S COMERCIAL DE PEÇAS LTDA - EPP	4,000	760,000	3.040,00
	MV COML. DE PEÇAS PARA AUTO E SERVIÇOS LTDA	4,000	750,000	3.000,00
	A. A. R. CARDOSO EIRELI	4,000	156,000	624,00
	<b>Valores médios :</b>		555,333	2.221,33

rp112

Ray Duarte Freitas  
 CPF:038 024.192-78  
 Departamento de Compras



Código	Descrição Proponente	Quant.	Vi. unitário	Vi. total
028381	Jogo de junta da caixa de marcha do Ônibus Fuscão 15.190 Motor MAN 4 cilindros e			
	T & S COMERCIAL DE PEÇAS LTDA - EPP	4,000	760,000	3.040,00
	MV COML. DE PEÇAS PARA AUTO E SERVIÇOS LTDA	4,000	750,000	3.000,00
	A. A. R. CARDOSO EIRELI	4,000	156,000	624,00
	<b>Valores médios :</b>		555,333	2.221,33
028382	Jogo de junta da caixa de marcha do Ônibus Fuscão 8.140 Motor MWM 4 cilindros sé			
	T & S COMERCIAL DE PEÇAS LTDA - EPP	4,000	688,000	2.752,00
	MV COML. DE PEÇAS PARA AUTO E SERVIÇOS LTDA	4,000	680,000	2.720,00
	A. A. R. CARDOSO EIRELI	4,000	110,000	440,00
	<b>Valores médios :</b>		492,667	1.970,67
028385	Jogo de junta da caixa de marcha do Microônibus Volare V8L Motor Cumins 4 cilind			
	T & S COMERCIAL DE PEÇAS LTDA - EPP	4,000	688,000	2.752,00
	MV COML. DE PEÇAS PARA AUTO E SERVIÇOS LTDA	4,000	680,000	2.720,00
	A. A. R. CARDOSO EIRELI	4,000	595,000	2.380,00
	<b>Valores médios :</b>		654,333	2.617,33
027736	Jogo de bronzinas móveis do motor do Ônibus Fuscão 15.190 Motor MWM 4 cilindros			
	T & S COMERCIAL DE PEÇAS LTDA - EPP	4,000	990,000	3.960,00
	MV COML. DE PEÇAS PARA AUTO E SERVIÇOS LTDA	4,000	980,000	3.920,00
	A. A. R. CARDOSO EIRELI	4,000	300,000	1.200,00
	<b>Valores médios :</b>		756,667	3.026,67
027739	Jogo de bronzinas móveis do motor do Ônibus Fuscão 15.190 Motor MAN 4 cilindros			
	T & S COMERCIAL DE PEÇAS LTDA - EPP	4,000	990,000	3.960,00
	MV COML. DE PEÇAS PARA AUTO E SERVIÇOS LTDA	4,000	980,000	3.920,00
	A. A. R. CARDOSO EIRELI	4,000	330,000	1.320,00
	<b>Valores médios :</b>		766,667	3.066,67
027740	Jogo de bronzinas móveis do motor do Ônibus Fuscão 8.140 Motor MWM 4 cilindros s			
	T & S COMERCIAL DE PEÇAS LTDA - EPP	4,000	862,000	3.448,00
	MV COML. DE PEÇAS PARA AUTO E SERVIÇOS LTDA	4,000	850,000	3.400,00
	A. A. R. CARDOSO EIRELI	4,000	330,000	1.320,00
	<b>Valores médios :</b>		680,667	2.722,67
027741	Jogo de bronzinas móveis do motor do Microônibus Volare V8L Motor Cumins 4 cilin			
	T & S COMERCIAL DE PEÇAS LTDA - EPP	4,000	862,000	3.448,00
	MV COML. DE PEÇAS PARA AUTO E SERVIÇOS LTDA	4,000	850,000	3.400,00
	A. A. R. CARDOSO EIRELI	4,000	360,000	1.440,00
	<b>Valores médios :</b>		690,667	2.762,67
027813	Módulo eletrônico TCU do Ônibus Fuscão 15.190 Motor MWM 4 cilindros eletrônic			
	T & S COMERCIAL DE PEÇAS LTDA - EPP	4,000	7.845,000	31.380,00
	MV COML. DE PEÇAS PARA AUTO E SERVIÇOS LTDA	4,000	7.800,000	31.200,00
	A. A. R. CARDOSO EIRELI	4,000	14.100,000	56.400,00
	<b>Valores médios :</b>		9.915,000	39.660,00
027814	Módulo eletrônico TCU do Ônibus Fuscão 15.190 Motor MAN 4 cilindros eletrônico s			
	T & S COMERCIAL DE PEÇAS LTDA - EPP	4,000	7.845,000	31.380,00
	MV COML. DE PEÇAS PARA AUTO E SERVIÇOS LTDA	4,000	7.800,000	31.200,00
	A. A. R. CARDOSO EIRELI	4,000	14.100,000	56.400,00
	<b>Valores médios :</b>		9.915,000	39.660,00
027120	Tambor de freio dianteiro do Ônibus Fuscão 15.190 Motor MWM 4 cilindros eletrô.n			
	T & S COMERCIAL DE PEÇAS LTDA - EPP	4,000	1.460,000	5.840,00
	MV COML. DE PEÇAS PARA AUTO E SERVIÇOS LTDA	4,000	1.450,000	5.800,00
	A. A. R. CARDOSO EIRELI	4,000	710,000	2.840,00
	<b>Valores médios :</b>		1.206,667	4.826,67
066722	ENGRENAGEM 4ª DA CAIXA DE MARCHA DO ONIBUS FUSCÃO 15.190 MOTOR MWM, ANO 2009			
	T & S COMERCIAL DE PEÇAS LTDA - EPP	4,000	3.225,000	12.900,00
	MV COML. DE PEÇAS PARA AUTO E SERVIÇOS LTDA	4,000	3.200,000	12.800,00
	A. A. R. CARDOSO EIRELI	4,000	1.100,000	4.400,00
	<b>Valores médios :</b>		2.508,333	10.033,33
066725	ENGRENAGEM 4ª DA CAIXA DE MARCHA DO ONIBUS FUSCÃO 15.190 MOTOR MAN, ANO 2012			
	T & S COMERCIAL DE PEÇAS LTDA - EPP	4,000	3.225,000	12.900,00
	MV COML. DE PEÇAS PARA AUTO E SERVIÇOS LTDA	4,000	3.200,000	12.800,00

rpl12

Ray Duarte Freitas  
CPF:038.024.192-78  
Departamento de Compras



Código	Descrição Proponente	Quant.	Vi. unitário	Vi. total
	A. A. R. CARDOSO EIRELI	4,000	1.105,000	4.420,00
		<b>Valores médios :</b>	2.510,000	10.040,00
116685	CABO DA MARCHA ONIBUS 15.190 MAN			
	T & S COMERCIAL DE PEÇAS LTDA - EPP	5,000	1.460,000	7.300,00
	MV COML. DE PEÇAS PARA AUTO E SERVIÇOS LTDA	5,000	1.450,000	7.250,00
	A. A. R. CARDOSO EIRELI	5,000	1.988,000	9.940,00
		<b>Valores médios :</b>	1.632,667	8.163,33
028733	Jogo de Bobina do Microônibus Volare V8L Motor Cumins 4 cilindros, ano 2012			
	T & S COMERCIAL DE PEÇAS LTDA - EPP	5,000	1.675,000	8.375,00
	MV COML. DE PEÇAS PARA AUTO E SERVIÇOS LTDA	5,000	1.650,000	8.250,00
	A. A. R. CARDOSO EIRELI	5,000	450,000	2.250,00
		<b>Valores médios :</b>	1.258,333	6.291,67
028732	Jogo de Bobina do Ônibus Fuscão 8.140 Motor MWM 4 cilindros série 10, ano 2006			
	T & S COMERCIAL DE PEÇAS LTDA - EPP	5,000	1.675,000	8.375,00
	MV COML. DE PEÇAS PARA AUTO E SERVIÇOS LTDA	5,000	1.650,000	8.250,00
	A. A. R. CARDOSO EIRELI	5,000	450,000	2.250,00
		<b>Valores médios :</b>	1.258,333	6.291,67
028731	Jogo de Bobina do Ônibus Fuscão 15.190 Motor MAN 4 cilindros eletrônico série 12			
	T & S COMERCIAL DE PEÇAS LTDA - EPP	5,000	1.880,000	9.400,00
	MV COML. DE PEÇAS PARA AUTO E SERVIÇOS LTDA	5,000	1.800,000	9.000,00
	A. A. R. CARDOSO EIRELI	5,000	450,000	2.250,00
		<b>Valores médios :</b>	1.376,667	6.883,33
028730	Jogo de Bobina do Ônibus Fuscão 15.190 Motor MWM 4 cilindros eletrônico série			
	T & S COMERCIAL DE PEÇAS LTDA - EPP	5,000	1.880,000	9.400,00
	MV COML. DE PEÇAS PARA AUTO E SERVIÇOS LTDA	5,000	1.800,000	9.000,00
	A. A. R. CARDOSO EIRELI	5,000	450,000	2.250,00
		<b>Valores médios :</b>	1.376,667	6.883,33
028724	Induzido do Microônibus Volare V8L Motor Cumins 4 cilindros, ano 2012			
	T & S COMERCIAL DE PEÇAS LTDA - EPP	5,000	670,000	3.350,00
	MV COML. DE PEÇAS PARA AUTO E SERVIÇOS LTDA	5,000	650,000	3.250,00
	A. A. R. CARDOSO EIRELI	5,000	560,000	2.800,00
		<b>Valores médios :</b>	626,667	3.133,33
028723	Induzido do Ônibus Fuscão 8.140 Motor MWM 4 cilindros série 10, ano 2006			
	T & S COMERCIAL DE PEÇAS LTDA - EPP	5,000	670,000	3.350,00
	MV COML. DE PEÇAS PARA AUTO E SERVIÇOS LTDA	5,000	650,000	3.250,00
	A. A. R. CARDOSO EIRELI	5,000	514,000	2.570,00
		<b>Valores médios :</b>	611,333	3.056,67
028722	Induzido do Ônibus Fuscão 15.190 Motor MAN 4 cilindros eletrônico série 12, ano.			
	T & S COMERCIAL DE PEÇAS LTDA - EPP	4,000	890,000	3.560,00
	MV COML. DE PEÇAS PARA AUTO E SERVIÇOS LTDA	4,000	880,000	3.520,00
	A. A. R. CARDOSO EIRELI	4,000	1.620,000	6.480,00
		<b>Valores médios :</b>	1.130,000	4.520,00
028721	Induzido do Ônibus Fuscão 15.190 Motor MWM 4 cilindros eletrônico série 12, ano,			
	T & S COMERCIAL DE PEÇAS LTDA - EPP	4,000	890,000	3.560,00
	MV COML. DE PEÇAS PARA AUTO E SERVIÇOS LTDA	4,000	880,000	3.520,00
	A. A. R. CARDOSO EIRELI	4,000	1.620,000	6.480,00
		<b>Valores médios :</b>	1.130,000	4.520,00
028711	Automático do Microônibus Volare V8L Motor Cumins 4 cilindros, ano 2012			
	T & S COMERCIAL DE PEÇAS LTDA - EPP	4,000	1.870,000	7.480,00
	MV COML. DE PEÇAS PARA AUTO E SERVIÇOS LTDA	4,000	1.850,000	7.400,00
	A. A. R. CARDOSO EIRELI	4,000	568,000	2.272,00
		<b>Valores médios :</b>	1.429,333	5.717,33
028710	Automático do Ônibus Fuscão 8.140 Motor MWM 4 cilindros série 10, ano 2006			
	T & S COMERCIAL DE PEÇAS LTDA - EPP	4,000	1.870,000	7.480,00
	MV COML. DE PEÇAS PARA AUTO E SERVIÇOS LTDA	4,000	1.850,000	7.400,00
	A. A. R. CARDOSO EIRELI	4,000	568,000	2.272,00
		<b>Valores médios :</b>	1.429,333	5.717,33
028708	Automático do Ônibus Fuscão 15.190 Motor MAN 4 cilindros eletrônico série 12, an			

rpt12

Ray Duarte Freitas  
 CPF:038.024.192-78  
 Departamento de Compras



Código	Descrição	Quant.	VI. unitário	VI. total
	<b>PropONENTE</b>			
	T & S COMERCIAL DE PEÇAS LTDA - EPP	4,000	2.130,000	8.520,00
	MV COML. DE PEÇAS PARA AUTO E SERVIÇOS LTDA	4,000	2.100,000	8.400,00
	A. A. R. CARDOSO EIRELI	4,000	963,000	3.852,00
	<b>Valores médios :</b>		1.731,000	6.924,00
028706	Automático do Ônibus Fuscão 15.190 Motor MWM 4 cilindros eletrônico série 12, a			
	T & S COMERCIAL DE PEÇAS LTDA - EPP	4,000	2.130,000	8.520,00
	MV COML. DE PEÇAS PARA AUTO E SERVIÇOS LTDA	4,000	2.100,000	8.400,00
	A. A. R. CARDOSO EIRELI	4,000	520,000	2.080,00
	<b>Valores médios :</b>		1.583,333	6.333,33
028659	Relê do pisca do Ônibus Fuscão 15.190 Motor MWM 4 cilindros eletrônico série 12;			
	T & S COMERCIAL DE PEÇAS LTDA - EPP	4,000	197,000	788,00
	MV COML. DE PEÇAS PARA AUTO E SERVIÇOS LTDA	4,000	185,000	740,00
	A. A. R. CARDOSO EIRELI	4,000	45,000	180,00
	<b>Valores médios :</b>		142,333	569,33
028661	Relê do pisca do Ônibus Fuscão 15.190 Motor MAN 4 cilindros eletrônico série 12/			
	T & S COMERCIAL DE PEÇAS LTDA - EPP	4,000	197,000	788,00
	MV COML. DE PEÇAS PARA AUTO E SERVIÇOS LTDA	4,000	185,000	740,00
	A. A. R. CARDOSO EIRELI	4,000	45,000	180,00
	<b>Valores médios :</b>		142,333	569,33
028662	Relê do pisca do Ônibus Fuscão 8.140 Motor MWM 4 cilindros série 10, ano 2006			
	T & S COMERCIAL DE PEÇAS LTDA - EPP	4,000	175,000	700,00
	MV COML. DE PEÇAS PARA AUTO E SERVIÇOS LTDA	4,000	168,000	672,00
	A. A. R. CARDOSO EIRELI	4,000	40,000	160,00
	<b>Valores médios :</b>		127,667	510,67
028668	Relê do pisca do Microônibus Volare A5 Motor MWM Esplint 4 cilindros série 10, a			
	T & S COMERCIAL DE PEÇAS LTDA - EPP	4,000	175,000	700,00
	MV COML. DE PEÇAS PARA AUTO E SERVIÇOS LTDA	4,000	168,000	672,00
	A. A. R. CARDOSO EIRELI	4,000	48,000	192,00
	<b>Valores médios :</b>		130,333	521,33
028674	Relê auxiliar duplo do Ônibus Fuscão 15.190 Motor MWM 4 cilindros eletrônico sé/			
	T & S COMERCIAL DE PEÇAS LTDA - EPP	4,000	150,000	600,00
	MV COML. DE PEÇAS PARA AUTO E SERVIÇOS LTDA	4,000	145,000	580,00
	A. A. R. CARDOSO EIRELI	4,000	55,000	220,00
	<b>Valores médios :</b>		116,667	466,67
028676	Relê auxiliar duplo do Ônibus Fuscão 15.190 Motor MAN 4 cilindros eletrônico sér			
	T & S COMERCIAL DE PEÇAS LTDA - EPP	4,000	150,000	600,00
	MV COML. DE PEÇAS PARA AUTO E SERVIÇOS LTDA	4,000	145,000	580,00
	A. A. R. CARDOSO EIRELI	4,000	60,000	240,00
	<b>Valores médios :</b>		118,333	473,33
028679	Relê auxiliar duplo do Ônibus Fuscão 8.140 Motor MWM 4 cilindros série 10, ano .			
	T & S COMERCIAL DE PEÇAS LTDA - EPP	4,000	128,000	512,00
	MV COML. DE PEÇAS PARA AUTO E SERVIÇOS LTDA	4,000	120,000	480,00
	A. A. R. CARDOSO EIRELI	4,000	60,000	240,00
	<b>Valores médios :</b>		102,667	410,67
028677	Relê auxiliar duplo do microônibus volare v8l motor cumins 4 cilindros , ano 20			
	T & S COMERCIAL DE PEÇAS LTDA - EPP	4,000	128,000	512,00
	MV COML. DE PEÇAS PARA AUTO E SERVIÇOS LTDA	4,000	120,000	480,00
	A. A. R. CARDOSO EIRELI	4,000	75,000	300,00
	<b>Valores médios :</b>		107,667	430,67
028651	Lanterna do pisca do Microônibus Volare V8L Motor Cumins 4 cilindros, ano 2012			
	T & S COMERCIAL DE PEÇAS LTDA - EPP	4,000	300,000	1.200,00
	MV COML. DE PEÇAS PARA AUTO E SERVIÇOS LTDA	4,000	288,000	1.152,00
	A. A. R. CARDOSO EIRELI	4,000	320,000	1.280,00
	<b>Valores médios :</b>		302,667	1.210,67
028650	Lanterna do pisca do Ônibus Fuscão 8.140 Motor MWM 4 cilindros série 10, ano 200			
	T & S COMERCIAL DE PEÇAS LTDA - EPP	4,000	300,000	1.200,00
	MV COML. DE PEÇAS PARA AUTO E SERVIÇOS LTDA	4,000	288,000	1.152,00
	A. A. R. CARDOSO EIRELI	4,000	320,000	1.280,00
	<b>Valores médios :</b>		302,667	1.210,67

rpt12

Ray Duarte Freitas  
 CPF:038.024.192-78  
 Departamento de Compras



Código	Descrição Proponente	Quant.	VI. unitário	VI. total
028649	Lanterna do pisca do Ônibus Fuscão 15.190 Motor MAN 4 cilindros eletrônico série			
	T & S COMERCIAL DE PEÇAS LTDA - EPP	6,000	330,000	1.980,00
	MV COML. DE PEÇAS PARA AUTO E SERVIÇOS LTDA	6,000	315,000	1.890,00
	A. A. R. CARDOSO EIRELI	6,000	100,000	600,00
	<b>Valores médios :</b>		248,333	1.490,00
028648	Lanterna do pisca do Ônibus Fuscão 15.190 Motor MWM 4 cilindros eletrônico séri.			
	T & S COMERCIAL DE PEÇAS LTDA - EPP	6,000	330,000	1.980,00
	MV COML. DE PEÇAS PARA AUTO E SERVIÇOS LTDA	6,000	315,000	1.890,00
	A. A. R. CARDOSO EIRELI	6,000	100,000	600,00
	<b>Valores médios :</b>		248,333	1.490,00
028640	Farol auxiliar do Microônibus Volare V8L Motor Cumins 4 cilindros, ano 2012			
	T & S COMERCIAL DE PEÇAS LTDA - EPP	7,000	198,000	1.386,00
	MV COML. DE PEÇAS PARA AUTO E SERVIÇOS LTDA	7,000	185,000	1.295,00
	A. A. R. CARDOSO EIRELI	7,000	220,000	1.540,00
	<b>Valores médios :</b>		201,000	1.407,00
028639	Farol auxiliar do Ônibus Fuscão 8.140 Motor MWM 4 cilindros série 10, ano 2006			
	T & S COMERCIAL DE PEÇAS LTDA - EPP	4,000	198,000	792,00
	MV COML. DE PEÇAS PARA AUTO E SERVIÇOS LTDA	4,000	185,000	740,00
	A. A. R. CARDOSO EIRELI	4,000	320,000	1.280,00
	<b>Valores médios :</b>		234,333	937,33
028638	Farol auxiliar do Ônibus Fuscão 15.190 Motor MAN 4 cilindros eletrônico série .			
	T & S COMERCIAL DE PEÇAS LTDA - EPP	7,000	250,000	1.750,00
	MV COML. DE PEÇAS PARA AUTO E SERVIÇOS LTDA	7,000	225,000	1.575,00
	A. A. R. CARDOSO EIRELI	7,000	320,000	2.240,00
	<b>Valores médios :</b>		265,000	1.855,00
028636	Farol auxiliar do Ônibus Fuscão 15.190 Motor MWM 4 cilindros eletrônico série 2			
	T & S COMERCIAL DE PEÇAS LTDA - EPP	7,000	250,000	1.750,00
	MV COML. DE PEÇAS PARA AUTO E SERVIÇOS LTDA	7,000	225,000	1.575,00
	A. A. R. CARDOSO EIRELI	7,000	320,000	2.240,00
	<b>Valores médios :</b>		265,000	1.855,00
028628	Farol principal do Microônibus Volare V8L Motor Cumins 4 cilindros, ano 2012			
	T & S COMERCIAL DE PEÇAS LTDA - EPP	5,000	375,000	1.875,00
	MV COML. DE PEÇAS PARA AUTO E SERVIÇOS LTDA	5,000	355,000	1.775,00
	A. A. R. CARDOSO EIRELI	5,000	566,000	2.830,00
	<b>Valores médios :</b>		432,000	2.160,00
028626	Farol principal do Ônibus Fuscão 8.140 Motor MWM 4 cilindros série 10, ano 2006			
	T & S COMERCIAL DE PEÇAS LTDA - EPP	5,000	375,000	1.875,00
	MV COML. DE PEÇAS PARA AUTO E SERVIÇOS LTDA	5,000	355,000	1.775,00
	A. A. R. CARDOSO EIRELI	5,000	530,000	2.650,00
	<b>Valores médios :</b>		420,000	2.100,00
028625	Farol principal do Ônibus Fuscão 15.190 Motor MAN 4 cilindros eletrônico série 1			
	T & S COMERCIAL DE PEÇAS LTDA - EPP	5,000	420,000	2.100,00
	MV COML. DE PEÇAS PARA AUTO E SERVIÇOS LTDA	5,000	410,000	2.050,00
	A. A. R. CARDOSO EIRELI	5,000	690,000	3.450,00
	<b>Valores médios :</b>		506,667	2.533,33
028623	Farol principal do Ônibus Fuscão 15.190 Motor MWM 4 cilindros eletrônico série .			
	T & S COMERCIAL DE PEÇAS LTDA - EPP	7,000	420,000	2.940,00
	MV COML. DE PEÇAS PARA AUTO E SERVIÇOS LTDA	7,000	410,000	2.870,00
	A. A. R. CARDOSO EIRELI	7,000	690,000	4.830,00
	<b>Valores médios :</b>		506,667	3.546,67
028566	Lâmpada H4 do Microônibus Volare V8L Motor Cumins 4 cilindros, ano 2012			
	T & S COMERCIAL DE PEÇAS LTDA - EPP	4,000	68,000	272,00
	MV COML. DE PEÇAS PARA AUTO E SERVIÇOS LTDA	4,000	55,000	220,00
	A. A. R. CARDOSO EIRELI	4,000	40,000	160,00
	<b>Valores médios :</b>		54,333	217,33
028565	Lâmpada H4 do Ônibus Fuscão 8.140 Motor MWM 4 cilindros série 10, ano 2006			
	T & S COMERCIAL DE PEÇAS LTDA - EPP	5,000	68,000	340,00
	MV COML. DE PEÇAS PARA AUTO E SERVIÇOS LTDA	5,000	55,000	275,00

rpt12

Ray Duarte Freitas  
 CPF:038.024.192-78  
 Departamento de Compras



Código	Descrição Proponente	Quant.	Vi. unitário	Vi. total
	A. A. R. CARDOSO EIRELI	5,000	40,000	200,00
		<b>Valores médios :</b>	54,333	271,67
028563	Lâmpada H4 do Ônibus Fuscão 15.190 Motor MAN 4 cilindros eletrônico série 12, n			
	T & S COMERCIAL DE PEÇAS LTDA - EPP	7,000	75,000	525,00
	MV COML. DE PEÇAS PARA AUTO E SERVIÇOS LTDA	7,000	68,000	476,00
	A. A. R. CARDOSO EIRELI	7,000	40,000	280,00
		<b>Valores médios :</b>	61,000	427,00
028561	Lâmpada H4 do Ônibus Fuscão 15.190 Motor MWM 4 cilindros eletrônico série 12,			
	T & S COMERCIAL DE PEÇAS LTDA - EPP	7,000	75,000	525,00
	MV COML. DE PEÇAS PARA AUTO E SERVIÇOS LTDA	7,000	68,000	476,00
	A. A. R. CARDOSO EIRELI	7,000	40,000	280,00
		<b>Valores médios :</b>	61,000	427,00
028469	Chave seta do Microônibus Volare V8L Motor Cumins 4 cilindros, ano 2012			
	T & S COMERCIAL DE PEÇAS LTDA - EPP	5,000	590,000	2.950,00
	MV COML. DE PEÇAS PARA AUTO E SERVIÇOS LTDA	5,000	585,000	2.925,00
	A. A. R. CARDOSO EIRELI	5,000	680,000	3.400,00
		<b>Valores médios :</b>	618,333	3.091,67
028468	Chave seta do Ônibus Fuscão 8.140 Motor MWM 4 cilindros série 10, ano 2006			
	T & S COMERCIAL DE PEÇAS LTDA - EPP	5,000	590,000	2.950,00
	MV COML. DE PEÇAS PARA AUTO E SERVIÇOS LTDA	5,000	585,000	2.925,00
	A. A. R. CARDOSO EIRELI	5,000	766,000	3.830,00
		<b>Valores médios :</b>	647,000	3.235,00
028467	Chave seta do Ônibus Fuscão 15.190 Motor MAN 4 cilindros eletrônico série 12, an			
	T & S COMERCIAL DE PEÇAS LTDA - EPP	5,000	770,000	3.850,00
	MV COML. DE PEÇAS PARA AUTO E SERVIÇOS LTDA	5,000	750,000	3.750,00
	A. A. R. CARDOSO EIRELI	5,000	766,000	3.830,00
		<b>Valores médios :</b>	762,000	3.810,00
028466	Chave seta do Ônibus Fuscão 15.190 Motor MWM 4 cilindros eletrônico série 12, a			
	T & S COMERCIAL DE PEÇAS LTDA - EPP	5,000	770,000	3.850,00
	MV COML. DE PEÇAS PARA AUTO E SERVIÇOS LTDA	5,000	750,000	3.750,00
	A. A. R. CARDOSO EIRELI	5,000	1.300,000	6.500,00
		<b>Valores médios :</b>	940,000	4.700,00
028451	Lâmpada 1034 do Microônibus Volare V8L Motor Cumins 4 cilindros, ano 2012			
	T & S COMERCIAL DE PEÇAS LTDA - EPP	5,000	14,000	70,00
	MV COML. DE PEÇAS PARA AUTO E SERVIÇOS LTDA	5,000	12,000	60,00
	A. A. R. CARDOSO EIRELI	5,000	10,000	50,00
		<b>Valores médios :</b>	12,000	60,00
028450	Lâmpada 1034 do Ônibus Fuscão 8.140 Motor MWM 4 cilindros série 10, ano 2006			
	T & S COMERCIAL DE PEÇAS LTDA - EPP	5,000	14,000	70,00
	MV COML. DE PEÇAS PARA AUTO E SERVIÇOS LTDA	5,000	12,000	60,00
	A. A. R. CARDOSO EIRELI	5,000	10,000	50,00
		<b>Valores médios :</b>	12,000	60,00
028449	Lâmpada 1034 do Ônibus Fuscão 15.190 Motor MAN 4 cilindros eletrônico série 12/			
	T & S COMERCIAL DE PEÇAS LTDA - EPP	7,000	14,000	98,00
	MV COML. DE PEÇAS PARA AUTO E SERVIÇOS LTDA	7,000	12,000	84,00
	A. A. R. CARDOSO EIRELI	7,000	10,000	70,00
		<b>Valores médios :</b>	12,000	84,00
028448	Lâmpada 1034 do Ônibus Fuscão 15.190 Motor MWM 4 cilindros eletrônico série 12.			
	T & S COMERCIAL DE PEÇAS LTDA - EPP	7,000	14,000	98,00
	MV COML. DE PEÇAS PARA AUTO E SERVIÇOS LTDA	7,000	12,000	84,00
	A. A. R. CARDOSO EIRELI	7,000	10,000	70,00
		<b>Valores médios :</b>	12,000	84,00
028442	Soquete da lanterna traseira do Microônibus Volare V8L Motor Cumins 4 cilindros,			
	T & S COMERCIAL DE PEÇAS LTDA - EPP	4,000	65,000	260,00
	MV COML. DE PEÇAS PARA AUTO E SERVIÇOS LTDA	4,000	55,000	220,00
	A. A. R. CARDOSO EIRELI	4,000	18,000	72,00
		<b>Valores médios :</b>	46,000	184,00
028441	Soquete da lanterna traseira do Ônibus Fuscão 8.140 Motor MWM 4 cilindros série			



Código	Descrição Proponente	Quant.	VI. unitário	VI. total
	T & S COMERCIAL DE PEÇAS LTDA - EPP	4,000	65,000	260,00
	MV COML. DE PEÇAS PARA AUTO E SERVIÇOS LTDA	4,000	55,000	220,00
	A. A. R. CARDOSO EIRELI	4,000	18,000	72,00
	<b>Valores médios :</b>		46,000	184,00
028440	Soquete da lanterna traseira do Ônibus Fuscão 15.190 Motor MAN 4 cilindros eletr			
	T & S COMERCIAL DE PEÇAS LTDA - EPP	7,000	65,000	455,00
	MV COML. DE PEÇAS PARA AUTO E SERVIÇOS LTDA	7,000	55,000	385,00
	A. A. R. CARDOSO EIRELI	7,000	18,000	126,00
	<b>Valores médios :</b>		46,000	322,00
028439	Soquete da lanterna traseira do Ônibus Fuscão 15.190 Motor MWM 4 cilindros ele			
	T & S COMERCIAL DE PEÇAS LTDA - EPP	7,000	65,000	455,00
	MV COML. DE PEÇAS PARA AUTO E SERVIÇOS LTDA	7,000	55,000	385,00
	A. A. R. CARDOSO EIRELI	7,000	20,000	140,00
	<b>Valores médios :</b>		46,667	326,67
028603	Soquete do Pisca do Microônibus Volare V8L Motor Cumins 4 cilindros, ano 2012			
	T & S COMERCIAL DE PEÇAS LTDA - EPP	5,000	55,000	275,00
	MV COML. DE PEÇAS PARA AUTO E SERVIÇOS LTDA	5,000	48,000	240,00
	A. A. R. CARDOSO EIRELI	5,000	20,000	100,00
	<b>Valores médios :</b>		41,000	205,00
028427	Soquete do Farol do Ônibus Fuscão 15.190 Motor MWM 4 cilindros eletrônico série;			
	T & S COMERCIAL DE PEÇAS LTDA - EPP	5,000	72,000	360,00
	MV COML. DE PEÇAS PARA AUTO E SERVIÇOS LTDA	5,000	68,000	340,00
	A. A. R. CARDOSO EIRELI	5,000	20,000	100,00
	<b>Valores médios :</b>		53,333	266,67
028429	Soquete do Farol do Ônibus Fuscão 15.190 Motor MAN 4 cilindros eletrônico série/			
	T & S COMERCIAL DE PEÇAS LTDA - EPP	7,000	72,000	504,00
	MV COML. DE PEÇAS PARA AUTO E SERVIÇOS LTDA	7,000	68,000	476,00
	A. A. R. CARDOSO EIRELI	7,000	20,000	140,00
	<b>Valores médios :</b>		53,333	373,33
027385	SERVIÇO DE TROCA DA BOMBA HIDRÁULICA DO MICROÔNIBUS VOLARE V8L, 2012			
	T & S COMERCIAL DE PEÇAS LTDA - EPP	4,000	1.530,000	6.120,00
	MV COML. DE PEÇAS PARA AUTO E SERVIÇOS LTDA	4,000	1.500,000	6.000,00
	A. A. R. CARDOSO EIRELI	4,000	320,000	1.280,00
	<b>Valores médios :</b>		1.116,667	4.466,67
027379	SERVIÇO DE TROCA DA BOMBA HIDRÁULICA DO ÔNIBUS FUSCÃO 15.190, 2011			
	T & S COMERCIAL DE PEÇAS LTDA - EPP	4,000	1.530,000	6.120,00
	MV COML. DE PEÇAS PARA AUTO E SERVIÇOS LTDA	4,000	1.500,000	6.000,00
	A. A. R. CARDOSO EIRELI	4,000	360,000	1.440,00
	<b>Valores médios :</b>		1.130,000	4.520,00
027383	SERVIÇO DE TROCA DA BOMBA HIDRÁULICA DO ÔNIBUS FUSCÃO 8.140, 2006			
	T & S COMERCIAL DE PEÇAS LTDA - EPP	4,000	1.530,000	6.120,00
	MV COML. DE PEÇAS PARA AUTO E SERVIÇOS LTDA	4,000	1.500,000	6.000,00
	A. A. R. CARDOSO EIRELI	4,000	320,000	1.280,00
	<b>Valores médios :</b>		1.116,667	4.466,67
116694	SERVIÇO DE TROCA DA BOMBA HIDRÁULICA DO ÔNIBUS FUSCÃO 15.190, 2011.			
	T & S COMERCIAL DE PEÇAS LTDA - EPP	4,000	1.530,000	6.120,00
	MV COML. DE PEÇAS PARA AUTO E SERVIÇOS LTDA	4,000	1.500,000	6.000,00
	A. A. R. CARDOSO EIRELI	4,000	360,000	1.440,00
	<b>Valores médios :</b>		1.130,000	4.520,00
027393	SERVIÇO DE TROCA DA CATRACA DE FREIO DIANTEIRO DO ÔNIBUS FUSCÃO 15.190, 2011			
	T & S COMERCIAL DE PEÇAS LTDA - EPP	4,000	375,000	1.500,00
	MV COML. DE PEÇAS PARA AUTO E SERVIÇOS LTDA	4,000	350,000	1.400,00
	A. A. R. CARDOSO EIRELI	4,000	100,000	400,00
	<b>Valores médios :</b>		275,000	1.100,00
027394	SERVIÇO DE TROCA DA CATRACA DE FREIO DIANTEIRO DO ÔNIBUS FUSCÃO 15.190, 2012			
	T & S COMERCIAL DE PEÇAS LTDA - EPP	4,000	375,000	1.500,00
	MV COML. DE PEÇAS PARA AUTO E SERVIÇOS LTDA	4,000	350,000	1.400,00
	A. A. R. CARDOSO EIRELI	4,000	100,000	400,00
	<b>Valores médios :</b>		275,000	1.100,00

rp12

Ray Duarte Freitas  
 CPF:038.024.192-78  
 Departamento de Compras



Código	Descrição Proponente	Quant.	Vi. unitário	Vi. total
023563	Serviço de troca da catraca de freio do do Ônibus Fuscão 8.140 MOTOR MVM 2006			
	T & S COMERCIAL DE PEÇAS LTDA - EPP	4,000	375,000	1.500,00
	MV COML. DE PEÇAS PARA AUTO E SERVIÇOS LTDA	4,000	350,000	1.400,00
	A. A. R. CARDOSO EIRELI	4,000	100,000	400,00
	<b>Valores médios :</b>		275,000	1.100,00
027396	SERVIÇO DE TROCA DA CATRACA DE FREIO DIANTEIRO DO MICROÔNIBUS VOLARE V8L, 2012			
	T & S COMERCIAL DE PEÇAS LTDA - EPP	4,000	375,000	1.500,00
	MV COML. DE PEÇAS PARA AUTO E SERVIÇOS LTDA	4,000	350,000	1.400,00
	A. A. R. CARDOSO EIRELI	4,000	100,000	400,00
	<b>Valores médios :</b>		275,000	1.100,00
027402	SERVIÇO DE TROCA DO FEIXO DE MOLAS DIANTEIRO DO ÔNIBUS FUSCÃO 15.190, 2011			
	T & S COMERCIAL DE PEÇAS LTDA - EPP	4,000	375,000	1.500,00
	MV COML. DE PEÇAS PARA AUTO E SERVIÇOS LTDA	4,000	350,000	1.400,00
	A. A. R. CARDOSO EIRELI	4,000	350,000	1.400,00
	<b>Valores médios :</b>		358,333	1.433,33
027403	SERVIÇO DE TROCA DO FEIXO DE MOLAS DIANTEIRO DO ÔNIBUS FUSCÃO 15.190, 2012			
	T & S COMERCIAL DE PEÇAS LTDA - EPP	4,000	1.250,000	5.000,00
	MV COML. DE PEÇAS PARA AUTO E SERVIÇOS LTDA	4,000	1.200,000	4.800,00
	A. A. R. CARDOSO EIRELI	4,000	350,000	1.400,00
	<b>Valores médios :</b>		933,333	3.733,33
027404	SERVIÇO DE TROCA DO FEIXO DE MOLAS DIANTEIRO DO ÔNIBUS FUSCÃO 8.140, 2006			
	T & S COMERCIAL DE PEÇAS LTDA - EPP	4,000	1.250,000	5.000,00
	MV COML. DE PEÇAS PARA AUTO E SERVIÇOS LTDA	4,000	1.200,000	4.800,00
	A. A. R. CARDOSO EIRELI	4,000	315,000	1.260,00
	<b>Valores médios :</b>		921,667	3.686,67
027405	SERVIÇO DE TROCA DO FEIXO DE MOLAS DIANTEIRO DO MICROÔNIBUS VOLARE V8L, 2012			
	T & S COMERCIAL DE PEÇAS LTDA - EPP	4,000	1.250,000	5.000,00
	MV COML. DE PEÇAS PARA AUTO E SERVIÇOS LTDA	4,000	1.200,000	4.800,00
	A. A. R. CARDOSO EIRELI	4,000	375,000	1.500,00
	<b>Valores médios :</b>		941,667	3.766,67
027411	SERVIÇO DE TROCA DO FEIXO DE MOLAS TRASEIRO DO ÔNIBUS 15.190, 2011			
	T & S COMERCIAL DE PEÇAS LTDA - EPP	4,000	1.250,000	5.000,00
	MV COML. DE PEÇAS PARA AUTO E SERVIÇOS LTDA	4,000	1.200,000	4.800,00
	A. A. R. CARDOSO EIRELI	4,000	380,000	1.520,00
	<b>Valores médios :</b>		943,333	3.773,33
027412	SERVIÇO DE TROCA DO FEIXO DE MOLAS TRASEIRO DO ÔNIBUS 15.190, 2012			
	T & S COMERCIAL DE PEÇAS LTDA - EPP	4,000	1.250,000	5.000,00
	MV COML. DE PEÇAS PARA AUTO E SERVIÇOS LTDA	4,000	1.200,000	4.800,00
	A. A. R. CARDOSO EIRELI	4,000	380,000	1.520,00
	<b>Valores médios :</b>		943,333	3.773,33
027413	SERVIÇO DE TROCA DO FEIXO DE MOLAS TRASEIRO DO ÔNIBUS 8.140, 2006			
	T & S COMERCIAL DE PEÇAS LTDA - EPP	4,000	1.250,000	5.000,00
	MV COML. DE PEÇAS PARA AUTO E SERVIÇOS LTDA	4,000	1.200,000	4.800,00
	A. A. R. CARDOSO EIRELI	4,000	260,000	1.040,00
	<b>Valores médios :</b>		903,333	3.613,33
027414	SERVIÇO DE TROCA DO FEIXO DE MOLAS TRASEIRO DO MICROÔNIBUS VOLARE V8L, 2012			
	T & S COMERCIAL DE PEÇAS LTDA - EPP	4,000	1.250,000	5.000,00
	MV COML. DE PEÇAS PARA AUTO E SERVIÇOS LTDA	4,000	1.200,000	4.800,00
	A. A. R. CARDOSO EIRELI	4,000	320,000	1.280,00
	<b>Valores médios :</b>		923,333	3.693,33
027420	SERVIÇO DE TROCA DA LUVA GARFO DO ÔNIBUS FUSCÃO 15.190, 2011			
	T & S COMERCIAL DE PEÇAS LTDA - EPP	4,000	1.250,000	5.000,00
	MV COML. DE PEÇAS PARA AUTO E SERVIÇOS LTDA	4,000	1.200,000	4.800,00
	A. A. R. CARDOSO EIRELI	4,000	200,000	800,00
	<b>Valores médios :</b>		883,333	3.533,33
027421	SERVIÇO DE TROCA DA LUVA GARFO DO ÔNIBUS FUSCÃO 15.190, 2012			
	T & S COMERCIAL DE PEÇAS LTDA - EPP	4,000	480,000	1.920,00
	MV COML. DE PEÇAS PARA AUTO E SERVIÇOS LTDA	4,000	450,000	1.800,00

rpt12

  
 Ray Duarte Freitas  
 CPF:038.024.192-78  
 Departamento de Compras



Código	Descrição Proponente	Quant.	Vi. unitário	Vi. total
	A. A. R. CARDOSO EIRELI	4,000	200,000	800,00
		<b>Valores médios :</b>	376,667	1.506,67
027419	SERVIÇO DE TROCA DA LUVIA GARFO DO ÔNIBUS FUSCÃO 8.140 MOTOR MWM 10, ANO 2006.			
	T & S COMERCIAL DE PEÇAS LTDA - EPP	4,000	480,000	1.920,00
	MV COML. DE PEÇAS PARA AUTO E SERVIÇOS LTDA	4,000	450,000	1.800,00
	A. A. R. CARDOSO EIRELI	4,000	180,000	720,00
		<b>Valores médios :</b>	370,000	1.480,00
027423	SERVIÇO DE TROCA DA LUVIA GARFO DO MICROÔNIBUS VOLARE V8L, 2012			
	T & S COMERCIAL DE PEÇAS LTDA - EPP	4,000	480,000	1.920,00
	MV COML. DE PEÇAS PARA AUTO E SERVIÇOS LTDA	4,000	450,000	1.800,00
	A. A. R. CARDOSO EIRELI	4,000	230,000	920,00
		<b>Valores médios :</b>	386,667	1.546,67
027437	SERVIÇO DE ALINHAMENTO E BALANCEAMENTO DO ÔNIBUS FUSCÃO 15.190, 2011			
	T & S COMERCIAL DE PEÇAS LTDA - EPP	4,000	480,000	1.920,00
	MV COML. DE PEÇAS PARA AUTO E SERVIÇOS LTDA	4,000	450,000	1.800,00
	A. A. R. CARDOSO EIRELI	4,000	210,000	840,00
		<b>Valores médios :</b>	380,000	1.520,00
027440	SERVIÇO DE ALINHAMENTO E BALANCEAMENTO DO ÔNIBUS FUSCÃO 15.190, 2012			
	T & S COMERCIAL DE PEÇAS LTDA - EPP	4,000	270,000	1.080,00
	MV COML. DE PEÇAS PARA AUTO E SERVIÇOS LTDA	4,000	250,000	1.000,00
	A. A. R. CARDOSO EIRELI	4,000	210,000	840,00
		<b>Valores médios :</b>	243,333	973,33
026792	SERVIÇO DE ALINHAMENTO E BALANCEAMENTO DO ÔNIBUS FUSCÃO 8.140, ANO 2006			
	T & S COMERCIAL DE PEÇAS LTDA - EPP	4,000	270,000	1.080,00
	MV COML. DE PEÇAS PARA AUTO E SERVIÇOS LTDA	4,000	250,000	1.000,00
	A. A. R. CARDOSO EIRELI	4,000	170,000	680,00
		<b>Valores médios :</b>	230,000	920,00
027444	SERVIÇO DE ALINHAMENTO E BALANCEAMENTO DO MICROÔNIBUS VOLARE V8L, 2012			
	T & S COMERCIAL DE PEÇAS LTDA - EPP	4,000	270,000	1.080,00
	MV COML. DE PEÇAS PARA AUTO E SERVIÇOS LTDA	4,000	250,000	1.000,00
	A. A. R. CARDOSO EIRELI	4,000	210,000	840,00
		<b>Valores médios :</b>	243,333	973,33
027456	SERVIÇO DE DIAGNÓSTICO ELETRONICO DO ÔNIBUS FUSCÃO 15.190, 2011			
	T & S COMERCIAL DE PEÇAS LTDA - EPP	4,000	540,000	2.160,00
	MV COML. DE PEÇAS PARA AUTO E SERVIÇOS LTDA	4,000	500,000	2.000,00
	A. A. R. CARDOSO EIRELI	4,000	480,000	1.920,00
		<b>Valores médios :</b>	506,667	2.026,67
027465	SERVIÇO DE DIAGNÓSTICO ELETRONICO DO ÔNIBUS FUSCÃO 15.190, 2012			
	T & S COMERCIAL DE PEÇAS LTDA - EPP	4,000	540,000	2.160,00
	MV COML. DE PEÇAS PARA AUTO E SERVIÇOS LTDA	4,000	500,000	2.000,00
	A. A. R. CARDOSO EIRELI	4,000	480,000	1.920,00
		<b>Valores médios :</b>	506,667	2.026,67
027471	SERVIÇO DE MANUTENÇÃO E RECUPERAÇÃO DO RADIADOR DO ÔNIBUS FUSCÃO 15.190, 2011			
	T & S COMERCIAL DE PEÇAS LTDA - EPP	7,000	870,000	6.090,00
	MV COML. DE PEÇAS PARA AUTO E SERVIÇOS LTDA	7,000	850,000	5.950,00
	A. A. R. CARDOSO EIRELI	7,000	415,000	2.905,00
		<b>Valores médios :</b>	711,667	4.981,67
027474	SERVIÇO DE MANUTENÇÃO E RECUPERAÇÃO DO RADIADOR DO ÔNIBUS FUSCÃO 15.190, 2012.			
	T & S COMERCIAL DE PEÇAS LTDA - EPP	7,000	870,000	6.090,00
	MV COML. DE PEÇAS PARA AUTO E SERVIÇOS LTDA	7,000	850,000	5.950,00
	A. A. R. CARDOSO EIRELI	7,000	415,000	2.905,00
		<b>Valores médios :</b>	711,667	4.981,67
027522	SERVIÇO DE MANUTENÇÃO E RECUPERAÇÃO DO RADIADOR DO MICROÔNIBUS VOLARE V8L, 2012			
	T & S COMERCIAL DE PEÇAS LTDA - EPP	4,000	870,000	3.480,00
	MV COML. DE PEÇAS PARA AUTO E SERVIÇOS LTDA	4,000	850,000	3.400,00
	A. A. R. CARDOSO EIRELI	4,000	390,000	1.560,00
		<b>Valores médios :</b>	703,333	2.813,33
116752	SERVIÇO DE MANUTENÇÃO E RECUPERAÇÃO DO RADIADOR DO ÔNIBUS FUSCÃO 8.140, ANO 2006			



Código	Descrição	Quant.	VI. unitário	VI. total
	<b>Proponente</b>			
	T & S COMERCIAL DE PEÇAS LTDA - EPP	4,000	870,000	3.480,00
	MV COML. DE PEÇAS PARA AUTO E SERVIÇOS LTDA	4,000	850,000	3.400,00
	A. A. R. CARDOSO EIRELI	4,000	278,000	1.112,00
	<b>Valores médios :</b>		666,000	2.664,00
027534	SERVIÇO DE RECUPERAÇÃO DA BOMBA DE ALTA PRESSÃO DO ÔNIBUS FUSCÃO 15.190, 2011			
	T & S COMERCIAL DE PEÇAS LTDA - EPP	4,000	2.080,000	8.320,00
	MV COML. DE PEÇAS PARA AUTO E SERVIÇOS LTDA	4,000	2.000,000	8.000,00
	A. A. R. CARDOSO EIRELI	4,000	3.600,000	14.400,00
	<b>Valores médios :</b>		2.560,000	10.240,00
027545	SERVIÇO DE RECUPERAÇÃO DA BOMBA DE ALTA PRESSÃO DO ÔNIBUS FUSCÃO 15.190, 2012			
	T & S COMERCIAL DE PEÇAS LTDA - EPP	4,000	2.080,000	8.320,00
	MV COML. DE PEÇAS PARA AUTO E SERVIÇOS LTDA	4,000	2.000,000	8.000,00
	A. A. R. CARDOSO EIRELI	4,000	2.895,000	11.580,00
	<b>Valores médios :</b>		2.325,000	9.300,00
027552	SERVIÇO DE RECUPERAÇÃO DA BOMBA INJETORA DO ÔNIBUS FUSCÃO 8.140, 2006			
	T & S COMERCIAL DE PEÇAS LTDA - EPP	4,000	2.600,000	10.400,00
	MV COML. DE PEÇAS PARA AUTO E SERVIÇOS LTDA	4,000	2.500,000	10.000,00
	A. A. R. CARDOSO EIRELI	4,000	4.180,000	16.720,00
	<b>Valores médios :</b>		3.093,333	12.373,33
027554	SERVIÇO DE RECUPERAÇÃO DA BOMBA INJETORA DO MICROÔNIBUS VOLARE V8L, 2012			
	T & S COMERCIAL DE PEÇAS LTDA - EPP	4,000	2.600,000	10.400,00
	MV COML. DE PEÇAS PARA AUTO E SERVIÇOS LTDA	4,000	2.500,000	10.000,00
	A. A. R. CARDOSO EIRELI	4,000	4.441,000	17.764,00
	<b>Valores médios :</b>		3.180,333	12.721,33
027569	SERVIÇO DE RECUPERAÇÃO DAS UNIDADES DE COMANDO DO ÔNIBUS FUSCÃO 15.190, 2011			
	T & S COMERCIAL DE PEÇAS LTDA - EPP	4,000	2.400,000	9.600,00
	MV COML. DE PEÇAS PARA AUTO E SERVIÇOS LTDA	4,000	2.300,000	9.200,00
	A. A. R. CARDOSO EIRELI	4,000	2.910,000	11.640,00
	<b>Valores médios :</b>		2.536,667	10.146,67
027570	SERVIÇO DE RECUPERAÇÃO DAS UNIDADES DE COMANDO DO ÔNIBUS FUSCÃO 15.190, 2012			
	T & S COMERCIAL DE PEÇAS LTDA - EPP	4,000	2.400,000	9.600,00
	MV COML. DE PEÇAS PARA AUTO E SERVIÇOS LTDA	4,000	2.300,000	9.200,00
	A. A. R. CARDOSO EIRELI	4,000	2.910,000	11.640,00
	<b>Valores médios :</b>		2.536,667	10.146,67
116754	SERVIÇO DE RECUPERAÇÃO DOS BICOS INJETORES DO ONIBUS 8.140 MWM 4, ANO 2006			
	T & S COMERCIAL DE PEÇAS LTDA - EPP	4,000	1.480,000	5.920,00
	MV COML. DE PEÇAS PARA AUTO E SERVIÇOS LTDA	4,000	1.450,000	5.800,00
	A. A. R. CARDOSO EIRELI	4,000	380,000	1.520,00
	<b>Valores médios :</b>		1.103,333	4.413,33
027609	SERVIÇO DE RECUPERAÇÃO DOS BICOS INJETORES DO MICROÔNIBUS VOLARE V8L, 2012			
	T & S COMERCIAL DE PEÇAS LTDA - EPP	4,000	1.480,000	5.920,00
	MV COML. DE PEÇAS PARA AUTO E SERVIÇOS LTDA	4,000	1.450,000	5.800,00
	A. A. R. CARDOSO EIRELI	4,000	1.410,000	5.640,00
	<b>Valores médios :</b>		1.446,667	5.786,67
027652	SERVIÇO DE REVISÃO E MANUTENÇÃO DO SISTEMA ELÉTRICO DO ÔNIBUS FUSCÃO 15.190,2011			
	T & S COMERCIAL DE PEÇAS LTDA - EPP	6,000	560,000	3.360,00
	MV COML. DE PEÇAS PARA AUTO E SERVIÇOS LTDA	6,000	550,000	3.300,00
	A. A. R. CARDOSO EIRELI	6,000	2.800,000	16.800,00
	<b>Valores médios :</b>		1.303,333	7.820,00
027654	SERVIÇO DE REVISÃO E MANUTENÇÃO DO SISTEMA ELÉTRICO DO ÔNIBUS FUSCÃO 15.190,2012			
	T & S COMERCIAL DE PEÇAS LTDA - EPP	4,000	560,000	2.240,00
	MV COML. DE PEÇAS PARA AUTO E SERVIÇOS LTDA	4,000	550,000	2.200,00
	A. A. R. CARDOSO EIRELI	4,000	2.800,000	11.200,00
	<b>Valores médios :</b>		1.303,333	5.213,33
027655	SERVIÇO DE REVISÃO E MANUTENÇÃO DO SISTEMA ELÉTRICO DO ÔNIBUS FUSCÃO 8.140, 2006			
	T & S COMERCIAL DE PEÇAS LTDA - EPP	4,000	560,000	2.240,00
	MV COML. DE PEÇAS PARA AUTO E SERVIÇOS LTDA	4,000	550,000	2.200,00
	A. A. R. CARDOSO EIRELI	4,000	1.710,000	6.840,00
	<b>Valores médios :</b>		940,000	3.760,00

prt12

Ray Duarte Freitas  
 CPF:038 024.192-78  
 Departamento de Compras



Código	Descrição Proponente	Quant.	Vi. unitário	Vi. total
027656	SERVIÇO DE REVISÃO E MANUTENÇÃO DO SISTEMA ELÉTRICO DO MICROÔNIBUS VOLARE V8L			
	T & S COMERCIAL DE PEÇAS LTDA - EPP	4,000	560,000	2.240,00
	MV COML. DE PEÇAS PARA AUTO E SERVIÇOS LTDA	4,000	550,000	2.200,00
	A. A. R. CARDOSO EIRELI	4,000	1.915,000	7.660,00
	<b>Valores médios :</b>		1.008,333	4.033,33
027662	SERVIÇO DE TROCA DA BARRA DE DIREÇÃO DO ÔNIBUS FUSCÃO 15.190, 2011			
	T & S COMERCIAL DE PEÇAS LTDA - EPP	4,000	270,000	1.080,00
	MV COML. DE PEÇAS PARA AUTO E SERVIÇOS LTDA	4,000	250,000	1.000,00
	A. A. R. CARDOSO EIRELI	4,000	200,000	800,00
	<b>Valores médios :</b>		240,000	960,00
027663	SERVIÇO DE TROCA DA BARRA DE DIREÇÃO DO ÔNIBUS FUSCÃO 15.190, 2012			
	T & S COMERCIAL DE PEÇAS LTDA - EPP	4,000	270,000	1.080,00
	MV COML. DE PEÇAS PARA AUTO E SERVIÇOS LTDA	4,000	250,000	1.000,00
	A. A. R. CARDOSO EIRELI	4,000	200,000	800,00
	<b>Valores médios :</b>		240,000	960,00
027664	SERVIÇO DE TROCA DA BARRA DE DIREÇÃO DO ÔNIBUS FUSCÃO 8.140, 2006			
	T & S COMERCIAL DE PEÇAS LTDA - EPP	4,000	270,000	1.080,00
	MV COML. DE PEÇAS PARA AUTO E SERVIÇOS LTDA	4,000	250,000	1.000,00
	A. A. R. CARDOSO EIRELI	4,000	180,000	720,00
	<b>Valores médios :</b>		233,333	933,33
027665	SERVIÇO DE TROCA DA BARRA DE DIREÇÃO DO MICROÔNIBUS VOLARE V8L, 2012			
	T & S COMERCIAL DE PEÇAS LTDA - EPP	4,000	270,000	1.080,00
	MV COML. DE PEÇAS PARA AUTO E SERVIÇOS LTDA	4,000	250,000	1.000,00
	A. A. R. CARDOSO EIRELI	4,000	250,000	1.000,00
	<b>Valores médios :</b>		256,667	1.026,67
027671	SERVIÇO DE TROCA DA BOMBA D'ÁGUA DO ÔNIBUS FUSCÃO 15.190, 2011			
	T & S COMERCIAL DE PEÇAS LTDA - EPP	4,000	450,000	1.800,00
	MV COML. DE PEÇAS PARA AUTO E SERVIÇOS LTDA	4,000	400,000	1.600,00
	A. A. R. CARDOSO EIRELI	4,000	610,000	2.440,00
	<b>Valores médios :</b>		486,667	1.946,67
027818	SERVIÇO DE TROCA DA BOMBA D'ÁGUA DO ÔNIBUS FUSCÃO 15.190, 2012			
	T & S COMERCIAL DE PEÇAS LTDA - EPP	4,000	450,000	1.800,00
	MV COML. DE PEÇAS PARA AUTO E SERVIÇOS LTDA	4,000	400,000	1.600,00
	A. A. R. CARDOSO EIRELI	4,000	610,000	2.440,00
	<b>Valores médios :</b>		486,667	1.946,67
027820	SERVIÇO DE TROCA DA BOMBA D'ÁGUA DO MICROÔNIBUS VOLARE V8L, 2012			
	T & S COMERCIAL DE PEÇAS LTDA - EPP	4,000	450,000	1.800,00
	MV COML. DE PEÇAS PARA AUTO E SERVIÇOS LTDA	4,000	400,000	1.600,00
	A. A. R. CARDOSO EIRELI	4,000	315,000	1.260,00
	<b>Valores médios :</b>		388,333	1.553,33
027670	SERVIÇO DE TROCA DA BOMBA D'ÁGUA DO ÔNIBUS FUSCÃO 8.140 MOTOR MWM 4, ANO 2006			
	T & S COMERCIAL DE PEÇAS LTDA - EPP	4,000	450,000	1.800,00
	MV COML. DE PEÇAS PARA AUTO E SERVIÇOS LTDA	4,000	400,000	1.600,00
	A. A. R. CARDOSO EIRELI	4,000	315,000	1.260,00
	<b>Valores médios :</b>		388,333	1.553,33
027826	SERVIÇO DE TROCA DA CORREIA DO ALTERNADOR DO ÔNIBUS FUSCÃO 15.190, 2011			
	T & S COMERCIAL DE PEÇAS LTDA - EPP	4,000	200,000	800,00
	MV COML. DE PEÇAS PARA AUTO E SERVIÇOS LTDA	4,000	180,000	720,00
	A. A. R. CARDOSO EIRELI	4,000	165,000	660,00
	<b>Valores médios :</b>		181,667	726,67
027828	SERVIÇO DE TROCA DA CORREIA DO ALTERNADOR DO ÔNIBUS FUSCÃO 15.190, 2012			
	T & S COMERCIAL DE PEÇAS LTDA - EPP	4,000	200,000	800,00
	MV COML. DE PEÇAS PARA AUTO E SERVIÇOS LTDA	4,000	180,000	720,00
	A. A. R. CARDOSO EIRELI	4,000	165,000	660,00
	<b>Valores médios :</b>		181,667	726,67
027830	SERVIÇO DE TROCA DA CORREIA DO ALTERNADOR DO ÔNIBUS FUSCÃO 8.140, 2006			
	T & S COMERCIAL DE PEÇAS LTDA - EPP	4,000	200,000	800,00
	MV COML. DE PEÇAS PARA AUTO E SERVIÇOS LTDA	4,000	180,000	720,00

rpt12

Ray Duarte Freitas  
 CPF:038.024.192-78  
 Departamento de Compras



Código	Descrição Proponente	Quant.	Vi. unitário	Vi. total
	A. A. R. CARDOSO EIRELI	4,000	150,000	600,00
		<b>Valores médios :</b>	176,667	706,67
027849	SERVIÇO DE TROCA DA CORREIA DO ALTERNADOR DO MICROÔNIBUS VOLARE V8L, 2012			
	T & S COMERCIAL DE PEÇAS LTDA - EPP	4,000	200,000	800,00
	MV COML. DE PEÇAS PARA AUTO E SERVIÇOS LTDA	4,000	180,000	720,00
	A. A. R. CARDOSO EIRELI	4,000	150,000	600,00
		<b>Valores médios :</b>	176,667	706,67
027864	SERVIÇO DE TROCA DA CRUZETA DO CARDAN DO ÔNIBUS FUSCÃO 15.190, 2011			
	T & S COMERCIAL DE PEÇAS LTDA - EPP	4,000	350,000	1.400,00
	MV COML. DE PEÇAS PARA AUTO E SERVIÇOS LTDA	4,000	300,000	1.200,00
	A. A. R. CARDOSO EIRELI	4,000	220,000	880,00
		<b>Valores médios :</b>	290,000	1.160,00
027865	SERVIÇO DE TROCA DA CRUZETA DO CARDAN DO ÔNIBUS FUSCÃO 15.190, 2012			
	T & S COMERCIAL DE PEÇAS LTDA - EPP	4,000	350,000	1.400,00
	MV COML. DE PEÇAS PARA AUTO E SERVIÇOS LTDA	4,000	300,000	1.200,00
	A. A. R. CARDOSO EIRELI	4,000	220,000	880,00
		<b>Valores médios :</b>	290,000	1.160,00
027866	SERVIÇO DE TROCA DA CRUZETA DO CARDAN DO ÔNIBUS FUSCÃO 8.140, 2006			
	T & S COMERCIAL DE PEÇAS LTDA - EPP	4,000	350,000	1.400,00
	MV COML. DE PEÇAS PARA AUTO E SERVIÇOS LTDA	4,000	300,000	1.200,00
	A. A. R. CARDOSO EIRELI	4,000	177,000	708,00
		<b>Valores médios :</b>	275,667	1.102,67
027867	SERVIÇO DE TROCA DA CRUZETA DO CARDAN DO MICROÔNIBUS VOLARE V8L, 2012			
	T & S COMERCIAL DE PEÇAS LTDA - EPP	4,000	350,000	1.400,00
	MV COML. DE PEÇAS PARA AUTO E SERVIÇOS LTDA	4,000	300,000	1.200,00
	A. A. R. CARDOSO EIRELI	4,000	220,000	880,00
		<b>Valores médios :</b>	290,000	1.160,00
027890	SERVIÇO DE TROCA DA CUICA DE FREIO DIANTEIRO DO ÔNIBUS FUSCÃO 15.190, 2011			
	T & S COMERCIAL DE PEÇAS LTDA - EPP	4,000	280,000	1.120,00
	MV COML. DE PEÇAS PARA AUTO E SERVIÇOS LTDA	4,000	250,000	1.000,00
	A. A. R. CARDOSO EIRELI	4,000	225,000	900,00
		<b>Valores médios :</b>	251,667	1.006,67
027894	SERVIÇO DE TROCA DA CUICA DE FREIO DIANTEIRO DO ÔNIBUS FUSCÃO 15.190, 2012			
	T & S COMERCIAL DE PEÇAS LTDA - EPP	4,000	280,000	1.120,00
	MV COML. DE PEÇAS PARA AUTO E SERVIÇOS LTDA	4,000	250,000	1.000,00
	A. A. R. CARDOSO EIRELI	4,000	225,000	900,00
		<b>Valores médios :</b>	251,667	1.006,67
027897	SERVIÇO DE TROCA DA CUICA DE FREIO DIANTEIRO DO ÔNIBUS FUSCÃO 8.140, 2006			
	T & S COMERCIAL DE PEÇAS LTDA - EPP	4,000	280,000	1.120,00
	MV COML. DE PEÇAS PARA AUTO E SERVIÇOS LTDA	4,000	250,000	1.000,00
	A. A. R. CARDOSO EIRELI	4,000	225,000	900,00
		<b>Valores médios :</b>	251,667	1.006,67
027899	SERVIÇO DE TROCA DA CUICA DE FREIO DIANTEIRO DO MICROÔNIBUS VOLARE V8L, 2012			
	T & S COMERCIAL DE PEÇAS LTDA - EPP	4,000	280,000	1.120,00
	MV COML. DE PEÇAS PARA AUTO E SERVIÇOS LTDA	4,000	250,000	1.000,00
	A. A. R. CARDOSO EIRELI	4,000	245,000	980,00
		<b>Valores médios :</b>	258,333	1.033,33
027920	SERVIÇO DE TROCA DA CUICA DE FREIO TRASEIRO DO ÔNIBUS FUSCÃO 15.190, 2011			
	T & S COMERCIAL DE PEÇAS LTDA - EPP	4,000	280,000	1.120,00
	MV COML. DE PEÇAS PARA AUTO E SERVIÇOS LTDA	4,000	250,000	1.000,00
	A. A. R. CARDOSO EIRELI	4,000	245,000	980,00
		<b>Valores médios :</b>	258,333	1.033,33
027922	SERVIÇO DE TROCA DA CUICA DE FREIO TRASEIRO DO ÔNIBUS FUSCÃO 15.190, 2012			
	T & S COMERCIAL DE PEÇAS LTDA - EPP	4,000	280,000	1.120,00
	MV COML. DE PEÇAS PARA AUTO E SERVIÇOS LTDA	4,000	250,000	1.000,00
	A. A. R. CARDOSO EIRELI	4,000	245,000	980,00
		<b>Valores médios :</b>	258,333	1.033,33
027925	SERVIÇO DE TROCA DA CUICA DE FREIO TRASEIRO DO ÔNIBUS FUSCÃO 8.140, 2006			



Código	Descrição Proponente	Quant.	Vi. unitário	Vi. total
	T & S COMERCIAL DE PEÇAS LTDA - EPP	4,000	280,000	1.120,00
	MV COML. DE PEÇAS PARA AUTO E SERVIÇOS LTDA	4,000	250,000	1.000,00
	A. A. R. CARDOSO EIRELI	4,000	225,000	900,00
	<b>Valores médios :</b>		251,667	1.006,67
027927	SERVIÇO DE TROCA DA CUIÇA DE FREIO TRASEIRO DO MICROÔNIBUS VOLARE V8L, 2012			
	T & S COMERCIAL DE PEÇAS LTDA - EPP	4,000	280,000	1.120,00
	MV COML. DE PEÇAS PARA AUTO E SERVIÇOS LTDA	4,000	250,000	1.000,00
	A. A. R. CARDOSO EIRELI	4,000	220,000	880,00
	<b>Valores médios :</b>		250,000	1.000,00
028001	SERVIÇO DE TROCA DA LUVIA ESPIGA DO CARDAN DO ÔNIBUS FUSCÃO 15.190, 2011			
	T & S COMERCIAL DE PEÇAS LTDA - EPP	4,000	425,000	1.700,00
	MV COML. DE PEÇAS PARA AUTO E SERVIÇOS LTDA	4,000	400,000	1.600,00
	A. A. R. CARDOSO EIRELI	4,000	230,000	920,00
	<b>Valores médios :</b>		351,667	1.406,67
028003	SERVIÇO DE TROCA DA LUVIA ESPIGA DO CARDAN DO ÔNIBUS FUSCÃO 15.190, 2012			
	T & S COMERCIAL DE PEÇAS LTDA - EPP	4,000	425,000	1.700,00
	MV COML. DE PEÇAS PARA AUTO E SERVIÇOS LTDA	4,000	400,000	1.600,00
	A. A. R. CARDOSO EIRELI	4,000	230,000	920,00
	<b>Valores médios :</b>		351,667	1.406,67
028005	SERVIÇO DE TROCA DA LUVIA ESPIGA DO CARDAN DO ÔNIBUS FUSCÃO 8.140, 2006			
	T & S COMERCIAL DE PEÇAS LTDA - EPP	4,000	425,000	1.700,00
	MV COML. DE PEÇAS PARA AUTO E SERVIÇOS LTDA	4,000	400,000	1.600,00
	A. A. R. CARDOSO EIRELI	4,000	230,000	920,00
	<b>Valores médios :</b>		351,667	1.406,67
028007	SERVIÇO DE TROCA DA LUVIA ESPIGA DO CARDAN DO MICROÔNIBUS VOLARE V8L, 2012			
	T & S COMERCIAL DE PEÇAS LTDA - EPP	4,000	425,000	1.700,00
	MV COML. DE PEÇAS PARA AUTO E SERVIÇOS LTDA	4,000	400,000	1.600,00
	A. A. R. CARDOSO EIRELI	4,000	230,000	920,00
	<b>Valores médios :</b>		351,667	1.406,67
028038	SERVIÇO DE TROCA DA MINI-BARRA DE DIREÇÃO DO ÔNIBUS FUSCÃO 15.190, 2011			
	T & S COMERCIAL DE PEÇAS LTDA - EPP	4,000	170,000	680,00
	MV COML. DE PEÇAS PARA AUTO E SERVIÇOS LTDA	4,000	150,000	600,00
	A. A. R. CARDOSO EIRELI	4,000	250,000	1.000,00
	<b>Valores médios :</b>		190,000	760,00
028039	SERVIÇO DE TROCA DA MINI-BARRA DE DIREÇÃO DO ÔNIBUS FUSCÃO 15.190, 2012			
	T & S COMERCIAL DE PEÇAS LTDA - EPP	4,000	170,000	680,00
	MV COML. DE PEÇAS PARA AUTO E SERVIÇOS LTDA	4,000	150,000	600,00
	A. A. R. CARDOSO EIRELI	4,000	250,000	1.000,00
	<b>Valores médios :</b>		190,000	760,00
028043	SERVIÇO DE TROCA DA MINI-BARRA DE DIREÇÃO DO ÔNIBUS FUSCÃO 8.140, 2006			
	T & S COMERCIAL DE PEÇAS LTDA - EPP	4,000	170,000	680,00
	MV COML. DE PEÇAS PARA AUTO E SERVIÇOS LTDA	4,000	150,000	600,00
	A. A. R. CARDOSO EIRELI	4,000	250,000	1.000,00
	<b>Valores médios :</b>		190,000	760,00
028045	SERVIÇO DE TROCA DA MINI-BARRA DE DIREÇÃO DO MICROÔNIBUS VOLARE V8L, 2012			
	T & S COMERCIAL DE PEÇAS LTDA - EPP	4,000	170,000	680,00
	MV COML. DE PEÇAS PARA AUTO E SERVIÇOS LTDA	4,000	150,000	600,00
	A. A. R. CARDOSO EIRELI	4,000	250,000	1.000,00
	<b>Valores médios :</b>		190,000	760,00
028125	SERVIÇO DE TROCA DA TURBINA DO MOTOR DO ÔNIBUS FUSCÃO 15.190, 2011			
	T & S COMERCIAL DE PEÇAS LTDA - EPP	4,000	630,000	2.520,00
	MV COML. DE PEÇAS PARA AUTO E SERVIÇOS LTDA	4,000	600,000	2.400,00
	A. A. R. CARDOSO EIRELI	4,000	680,000	2.720,00
	<b>Valores médios :</b>		636,667	2.546,67
028126	SERVIÇO DE TROCA DA TURBINA DO MOTOR DO ÔNIBUS FUSCÃO 15.190, 2012			
	T & S COMERCIAL DE PEÇAS LTDA - EPP	4,000	630,000	2.520,00
	MV COML. DE PEÇAS PARA AUTO E SERVIÇOS LTDA	4,000	600,000	2.400,00
	A. A. R. CARDOSO EIRELI	4,000	680,000	2.720,00
	<b>Valores médios :</b>		636,667	2.546,67

rpt12

Ray Duarte Freitas  
 CPF:038.024.192-78  
 Departamento de Compras



Código	Descrição Proponente	Quant.	Vi. unitário	Vi. total
028127	SERVIÇO DE TROCA DA TURBINA DO MOTOR DO ÔNIBUS FUSCÃO 8.140,ANO 2006			
	T & S COMERCIAL DE PEÇAS LTDA - EPP	4,000	630,000	2.520,00
	MV COML. DE PEÇAS PARA AUTO E SERVIÇOS LTDA	4,000	600,000	2.400,00
	A. A. R. CARDOSO EIRELI	4,000	520,000	2.080,00
	<b>Valores médios :</b>		583,333	2.333,33
028128	SERVIÇO DE TROCA DA TURBINA DO MOTOR DO MICROÔNIBUS VOLARE V8L, 2012			
	T & S COMERCIAL DE PEÇAS LTDA - EPP	4,000	70,000	280,00
	MV COML. DE PEÇAS PARA AUTO E SERVIÇOS LTDA	4,000	60,000	240,00
	A. A. R. CARDOSO EIRELI	4,000	520,000	2.080,00
	<b>Valores médios :</b>		216,667	866,67
028136	SERVIÇO DE TROCA DA COROA, PIÃO, CX SAT E SEMI-EIXO DO ÔNIBUS FUSCÃO 15.190,2011			
	T & S COMERCIAL DE PEÇAS LTDA - EPP	4,000	1.580,000	6.320,00
	MV COML. DE PEÇAS PARA AUTO E SERVIÇOS LTDA	4,000	1.500,000	6.000,00
	A. A. R. CARDOSO EIRELI	4,000	1.365,000	5.460,00
	<b>Valores médios :</b>		1.481,667	5.926,67
028138	SERVIÇO DE TROCA DA COROA, PIÃO, CX SAT E SEMI-EIXO DO ÔNIBUS FUSCÃO 15.190,2012			
	T & S COMERCIAL DE PEÇAS LTDA - EPP	4,000	1.580,000	6.320,00
	MV COML. DE PEÇAS PARA AUTO E SERVIÇOS LTDA	4,000	1.500,000	6.000,00
	A. A. R. CARDOSO EIRELI	4,000	1.365,000	5.460,00
	<b>Valores médios :</b>		1.481,667	5.926,67
028141	SERVIÇO DE TROCA DA COROA, PIÃO, CX SAT E SEMI-EIXO DO ÔNIBUS FUSCÃO 8.140, 2006			
	T & S COMERCIAL DE PEÇAS LTDA - EPP	4,000	1.580,000	6.320,00
	MV COML. DE PEÇAS PARA AUTO E SERVIÇOS LTDA	4,000	1.500,000	6.000,00
	A. A. R. CARDOSO EIRELI	4,000	1.365,000	5.460,00
	<b>Valores médios :</b>		1.481,667	5.926,67
066367	SERVIÇO DE TROCA DA COROA,PIÃO, CAIXA SATÉLITE E SEMI-EIXO DO DIFERENCIAL			
	T & S COMERCIAL DE PEÇAS LTDA - EPP	4,000	1.580,000	6.320,00
	MV COML. DE PEÇAS PARA AUTO E SERVIÇOS LTDA	4,000	1.500,000	6.000,00
	A. A. R. CARDOSO EIRELI	4,000	1.365,000	5.460,00
	<b>Valores médios :</b>		1.481,667	5.926,67
028197	SERVIÇO DE TROCA DA CATRACA DE FREIO TRASEIRO DO ÔNIBUS FUSCÃO 15.190, 2011			
	T & S COMERCIAL DE PEÇAS LTDA - EPP	4,000	250,000	1.000,00
	MV COML. DE PEÇAS PARA AUTO E SERVIÇOS LTDA	4,000	200,000	800,00
	A. A. R. CARDOSO EIRELI	4,000	100,000	400,00
	<b>Valores médios :</b>		183,333	733,33
028200	SERVIÇO DE TROCA DA CATRACA DE FREIO TRASEIRO DO ÔNIBUS FUSCÃO 15.190, 2012			
	T & S COMERCIAL DE PEÇAS LTDA - EPP	4,000	250,000	1.000,00
	MV COML. DE PEÇAS PARA AUTO E SERVIÇOS LTDA	4,000	200,000	800,00
	A. A. R. CARDOSO EIRELI	4,000	100,000	400,00
	<b>Valores médios :</b>		183,333	733,33
028203	SERVIÇO DE TROCA DA CATRACA DE FREIO TRASEIRO DO ÔNIBUS FUSCÃO 8.140, 2006			
	T & S COMERCIAL DE PEÇAS LTDA - EPP	4,000	250,000	1.000,00
	MV COML. DE PEÇAS PARA AUTO E SERVIÇOS LTDA	4,000	200,000	800,00
	A. A. R. CARDOSO EIRELI	4,000	100,000	400,00
	<b>Valores médios :</b>		183,333	733,33
028205	SERVIÇO DE TROCA DA CATRACA DE FREIO TRASEIRO DO MICROÔNIBUS VOLARE V8L, 2012			
	T & S COMERCIAL DE PEÇAS LTDA - EPP	4,000	250,000	1.000,00
	MV COML. DE PEÇAS PARA AUTO E SERVIÇOS LTDA	4,000	200,000	800,00
	A. A. R. CARDOSO EIRELI	4,000	100,000	400,00
	<b>Valores médios :</b>		183,333	733,33
028232	SERVIÇO DE TROCA DO CERVO DE EMBREAGÊM DO ÔNIBUS FUSCÃO 15.190, 2011			
	T & S COMERCIAL DE PEÇAS LTDA - EPP	4,000	250,000	1.000,00
	MV COML. DE PEÇAS PARA AUTO E SERVIÇOS LTDA	4,000	200,000	800,00
	A. A. R. CARDOSO EIRELI	4,000	570,000	2.280,00
	<b>Valores médios :</b>		340,000	1.360,00
028234	SERVIÇO DE TROCA DO CERVO DE EMBREAGEM DO ÔNIBUS FUSCÃO 15.190, 2012			
	T & S COMERCIAL DE PEÇAS LTDA - EPP	4,000	250,000	1.000,00
	MV COML. DE PEÇAS PARA AUTO E SERVIÇOS LTDA	4,000	200,000	800,00

rpt12

  
 Ray Duarte Freitas  
 CPF:038.024.192-78  
 Departamento de Compras



Código	Descrição Proponente	Quant.	VI. unitário	VI. total
	A. A. R. CARDOSO EIRELI	4,000	260,000	1.040,00
		<b>Valores médios :</b>	236,667	946,67
066369	SERVIÇO DE TROCA DO CILINDRO MESTRE E AUXILIAR DE EMBREAGEM DO MICROONIBUS,2012			
	T & S COMERCIAL DE PEÇAS LTDA - EPP	4,000	250,000	1.000,00
	MV COML. DE PEÇAS PARA AUTO E SERVIÇOS LTDA	4,000	200,000	800,00
	A. A. R. CARDOSO EIRELI	4,000	225,000	900,00
		<b>Valores médios :</b>	225,000	900,00
028241	SERVIÇO DE TROCA DO CILINDRO MESTRE E AUXILIAR DO ÔNIBUS FUSCÃO 8.140, 2006			
	T & S COMERCIAL DE PEÇAS LTDA - EPP	4,000	250,000	1.000,00
	MV COML. DE PEÇAS PARA AUTO E SERVIÇOS LTDA	4,000	200,000	800,00
	A. A. R. CARDOSO EIRELI	4,000	225,000	900,00
		<b>Valores médios :</b>	225,000	900,00
028263	SERVIÇO DE TROCA DO CUBO DIANTEIRO DO ÔNIBUS FUSCÃO 15.190, 2011			
	T & S COMERCIAL DE PEÇAS LTDA - EPP	4,000	280,000	1.120,00
	MV COML. DE PEÇAS PARA AUTO E SERVIÇOS LTDA	4,000	250,000	1.000,00
	A. A. R. CARDOSO EIRELI	4,000	231,000	924,00
		<b>Valores médios :</b>	253,667	1.014,67
028265	SERVIÇO DE TROCA DO CUBO DIANTEIRO DO ÔNIBUS FUSCÃO 15.190, 2012			
	T & S COMERCIAL DE PEÇAS LTDA - EPP	4,000	280,000	1.120,00
	MV COML. DE PEÇAS PARA AUTO E SERVIÇOS LTDA	4,000	250,000	1.000,00
	A. A. R. CARDOSO EIRELI	4,000	231,000	924,00
		<b>Valores médios :</b>	253,667	1.014,67
028266	SERVIÇO DE TROCA DO CUBO DIANTEIRO DO ÔNIBUS FUSCÃO 8.140, 2006			
	T & S COMERCIAL DE PEÇAS LTDA - EPP	4,000	280,000	1.120,00
	MV COML. DE PEÇAS PARA AUTO E SERVIÇOS LTDA	4,000	250,000	1.000,00
	A. A. R. CARDOSO EIRELI	4,000	231,000	924,00
		<b>Valores médios :</b>	253,667	1.014,67
028269	SERVIÇO DE TROCA DO CUBO DIANTEIRO DO MICROÔNIBUS VOLARE V8L, 2012			
	T & S COMERCIAL DE PEÇAS LTDA - EPP	4,000	280,000	1.120,00
	MV COML. DE PEÇAS PARA AUTO E SERVIÇOS LTDA	4,000	250,000	1.000,00
	A. A. R. CARDOSO EIRELI	4,000	231,000	924,00
		<b>Valores médios :</b>	253,667	1.014,67
028292	SERVIÇO DE TROCA DO CUBO TRASEIRO DO ÔNIBUS FUSCÃO 15.190, 2011			
	T & S COMERCIAL DE PEÇAS LTDA - EPP	4,000	280,000	1.120,00
	MV COML. DE PEÇAS PARA AUTO E SERVIÇOS LTDA	4,000	250,000	1.000,00
	A. A. R. CARDOSO EIRELI	4,000	231,000	924,00
		<b>Valores médios :</b>	253,667	1.014,67
066373	SERVIÇO DE TROCA DO CUBO TRASEIRO DO ÔNIBUS FUSCÃO 15.190, ANO 2012			
	T & S COMERCIAL DE PEÇAS LTDA - EPP	4,000	280,000	1.120,00
	MV COML. DE PEÇAS PARA AUTO E SERVIÇOS LTDA	4,000	250,000	1.000,00
	A. A. R. CARDOSO EIRELI	4,000	231,000	924,00
		<b>Valores médios :</b>	253,667	1.014,67
028297	SERVIÇO DE TROCA DO CUBO TRASEIRO DO ÔNIBUS FUSCÃO 8.140, 2006			
	T & S COMERCIAL DE PEÇAS LTDA - EPP	4,000	280,000	1.120,00
	MV COML. DE PEÇAS PARA AUTO E SERVIÇOS LTDA	4,000	250,000	1.000,00
	A. A. R. CARDOSO EIRELI	4,000	231,000	924,00
		<b>Valores médios :</b>	253,667	1.014,67
028298	SERVIÇO DE TROCA DO CUBO TRASEIRO DO MICROÔNIBUS VOLARE V8L, 2012			
	T & S COMERCIAL DE PEÇAS LTDA - EPP	4,000	280,000	1.120,00
	MV COML. DE PEÇAS PARA AUTO E SERVIÇOS LTDA	4,000	250,000	1.000,00
	A. A. R. CARDOSO EIRELI	4,000	231,000	924,00
		<b>Valores médios :</b>	253,667	1.014,67
028479	SERVIÇO DE TROCA DO JOGO DE BUCHAS DO ESTABILIZADOR DO ÔNIBUS FUSCÃO 15.190,2011			
	T & S COMERCIAL DE PEÇAS LTDA - EPP	4,000	190,000	760,00
	MV COML. DE PEÇAS PARA AUTO E SERVIÇOS LTDA	4,000	150,000	600,00
	A. A. R. CARDOSO EIRELI	4,000	215,000	860,00
		<b>Valores médios :</b>	185,000	740,00
028497	SERVIÇO DE TROCA DO JOGO DE BUCHAS DO ESTABILIZADOR DO ÔNIBUS FUSCÃO 15.190,2012			



Código	Descrição	Quant.	Vi. unitário	Vi. total
	<b>Proponente</b>			
	T & S COMERCIAL DE PEÇAS LTDA - EPP	4,000	190,000	760,00
	MV COML. DE PEÇAS PARA AUTO E SERVIÇOS LTDA	4,000	150,000	600,00
	A. A. R. CARDOSO EIRELI	4,000	220,000	880,00
	<b>Valores médios :</b>		186,667	746,67
028498	SERVIÇO DE TROCA DO JOGO DE BUCHAS DO ESTABILIZADOR DO ÔNIBUS FUSCÃO 8.140,2006			
	T & S COMERCIAL DE PEÇAS LTDA - EPP	4,000	190,000	760,00
	MV COML. DE PEÇAS PARA AUTO E SERVIÇOS LTDA	4,000	150,000	600,00
	A. A. R. CARDOSO EIRELI	4,000	80,000	320,00
	<b>Valores médios :</b>		140,000	560,00
028499	SERVIÇO DE TROCA DO JOGO DE BUCHAS DO ESTABILIZADOR DO MICROÔNIBUS VOLARE, 2012			
	T & S COMERCIAL DE PEÇAS LTDA - EPP	4,000	190,000	760,00
	MV COML. DE PEÇAS PARA AUTO E SERVIÇOS LTDA	4,000	150,000	600,00
	A. A. R. CARDOSO EIRELI	4,000	80,000	320,00
	<b>Valores médios :</b>		140,000	560,00
066387	SERVIÇO DE TROCA DO JOGO DE EMBUCHAMENTO COMPLETO DA MANGA DE EIXO DO ONIBUS			
	T & S COMERCIAL DE PEÇAS LTDA - EPP	4,000	230,000	920,00
	MV COML. DE PEÇAS PARA AUTO E SERVIÇOS LTDA	4,000	200,000	800,00
	A. A. R. CARDOSO EIRELI	4,000	1.410,000	5.640,00
	<b>Valores médios :</b>		613,333	2.453,33
066388	SERVIÇO DE TROCA DO JOGO DE EMBUCHAMENTO COMPLETO DA MANGA DE EIXO,15.190,2012			
	T & S COMERCIAL DE PEÇAS LTDA - EPP	4,000	230,000	920,00
	MV COML. DE PEÇAS PARA AUTO E SERVIÇOS LTDA	4,000	200,000	800,00
	A. A. R. CARDOSO EIRELI	4,000	1.470,000	5.880,00
	<b>Valores médios :</b>		633,333	2.533,33
028521	SERVIÇO DE TROCA DO JOGO DE EMBUCHAMENTO DA MANGA DO ÔNIBUS FUSCÃO 8.140, 2006			
	T & S COMERCIAL DE PEÇAS LTDA - EPP	4,000	230,000	920,00
	MV COML. DE PEÇAS PARA AUTO E SERVIÇOS LTDA	4,000	200,000	800,00
	A. A. R. CARDOSO EIRELI	4,000	810,000	3.240,00
	<b>Valores médios :</b>		413,333	1.653,33
066391	SERVIÇO DE TROCA DO JOGO DE EMBUCHAMENTO COMPLETO DA MANGA DE EIXO,2012			
	T & S COMERCIAL DE PEÇAS LTDA - EPP	4,000	230,000	920,00
	MV COML. DE PEÇAS PARA AUTO E SERVIÇOS LTDA	4,000	200,000	800,00
	A. A. R. CARDOSO EIRELI	4,000	860,000	3.440,00
	<b>Valores médios :</b>		430,000	1.720,00
066393	SERVIÇO DE TROCA DO JOGO DE LONA DE FREIO DIANTEIRO DO ONIBUS FUSCÃO,2011			
	T & S COMERCIAL DE PEÇAS LTDA - EPP	4,000	140,000	560,00
	MV COML. DE PEÇAS PARA AUTO E SERVIÇOS LTDA	4,000	120,000	480,00
	A. A. R. CARDOSO EIRELI	4,000	220,000	880,00
	<b>Valores médios :</b>		160,000	640,00
066394	SERVIÇO DE TROCA DO JOGO DE LONA DE FREIO DIANTEIRO DO ONIBUS FUSCÃO 15.190			
	T & S COMERCIAL DE PEÇAS LTDA - EPP	4,000	140,000	560,00
	MV COML. DE PEÇAS PARA AUTO E SERVIÇOS LTDA	4,000	120,000	480,00
	A. A. R. CARDOSO EIRELI	4,000	220,000	880,00
	<b>Valores médios :</b>		160,000	640,00
066395	SERVIÇO DE TROCA DO JOGO DE LONA DE FREIO DIANTEIRO DO ONIBUS FUSCÃO 8.140;2006			
	T & S COMERCIAL DE PEÇAS LTDA - EPP	4,000	140,000	560,00
	MV COML. DE PEÇAS PARA AUTO E SERVIÇOS LTDA	4,000	120,000	480,00
	A. A. R. CARDOSO EIRELI	4,000	180,000	720,00
	<b>Valores médios :</b>		146,667	586,67
066396	SERVIÇO DE TROCA DO JOGO DE LONA DE FREIO DIANTEIRO DO MICROONIBUS VOLARE,2012			
	T & S COMERCIAL DE PEÇAS LTDA - EPP	4,000	140,000	560,00
	MV COML. DE PEÇAS PARA AUTO E SERVIÇOS LTDA	4,000	120,000	480,00
	A. A. R. CARDOSO EIRELI	4,000	150,000	600,00
	<b>Valores médios :</b>		136,667	546,67
066400	SERVIÇO DE TROCA DO JOGO DE LONA DE FREIO TRASEIRO DO MICROONIBUS VOLARE,2012			
	T & S COMERCIAL DE PEÇAS LTDA - EPP	4,000	140,000	560,00
	MV COML. DE PEÇAS PARA AUTO E SERVIÇOS LTDA	4,000	120,000	480,00
	A. A. R. CARDOSO EIRELI	4,000	180,000	720,00
	<b>Valores médios :</b>		146,667	586,67

rpt12

Ray Duarte Freitas  
 CPF:038.024.192-78  
 Departamento de Compras



Código	Descrição Proponente	Quant.	VI. unitário	VI. total
066399	SERVIÇO DE TROCA DO JOGO DE LONA DE FREIO TRASEIRO DO ONIBUS FUSCÃO 8.140,2006			
	T & S COMERCIAL DE PEÇAS LTDA - EPP	4,000	140,000	560,00
	MV COML. DE PEÇAS PARA AUTO E SERVIÇOS LTDA	4,000	120,000	480,00
	A. A. R. CARDOSO EIRELI	4,000	180,000	720,00
	<b>Valores médios :</b>		146,667	586,67
066398	SERVIÇO DE TROCA DO JOGO DE LONA DE FREIO TRASEIRO DO ONIBUS FUSCÃO 15.190,2011			
	T & S COMERCIAL DE PEÇAS LTDA - EPP	4,000	140,000	560,00
	MV COML. DE PEÇAS PARA AUTO E SERVIÇOS LTDA	4,000	120,000	480,00
	A. A. R. CARDOSO EIRELI	4,000	220,000	880,00
	<b>Valores médios :</b>		160,000	640,00
026265	SERVIÇO DE TROCA DO JOGO DE LONA DE FREIO TRASEIRO DO FUSCÃO 15.190 MAN 4, 2012			
	T & S COMERCIAL DE PEÇAS LTDA - EPP	4,000	140,000	560,00
	MV COML. DE PEÇAS PARA AUTO E SERVIÇOS LTDA	4,000	120,000	480,00
	A. A. R. CARDOSO EIRELI	4,000	220,000	880,00
	<b>Valores médios :</b>		160,000	640,00
026328	SERVIÇO DE TROCA DO JOGO DE REPARO DA CUIÇA DE FREIO DIANTEIRO ONIBUS FUSCAO 201			
	T & S COMERCIAL DE PEÇAS LTDA - EPP	4,000	200,000	800,00
	MV COML. DE PEÇAS PARA AUTO E SERVIÇOS LTDA	4,000	180,000	720,00
	A. A. R. CARDOSO EIRELI	4,000	360,000	1.440,00
	<b>Valores médios :</b>		246,667	986,67
066402	SERVIÇO DE TROCA DO JOGO DE REPARO DA CUIÇA DE FREIO DIANTEIRO DO ONIBUS FUSCÃO			
	T & S COMERCIAL DE PEÇAS LTDA - EPP	4,000	200,000	800,00
	MV COML. DE PEÇAS PARA AUTO E SERVIÇOS LTDA	4,000	180,000	720,00
	A. A. R. CARDOSO EIRELI	4,000	360,000	1.440,00
	<b>Valores médios :</b>		246,667	986,67
066390	SERVIÇO DE TROCA DO JOGO DE REPARO DA CUIÇA DE FREIO DIANTEIRO DO ONIBUS,2006			
	T & S COMERCIAL DE PEÇAS LTDA - EPP	4,000	200,000	800,00
	MV COML. DE PEÇAS PARA AUTO E SERVIÇOS LTDA	4,000	180,000	720,00
	A. A. R. CARDOSO EIRELI	4,000	360,000	1.440,00
	<b>Valores médios :</b>		246,667	986,67
066403	SERVIÇO DE TROCA DO JOGO DE REPARO DA CUIÇA DE FREIO DIANTEIRO DO MICROONIBUS			
	T & S COMERCIAL DE PEÇAS LTDA - EPP	4,000	200,000	800,00
	MV COML. DE PEÇAS PARA AUTO E SERVIÇOS LTDA	4,000	180,000	720,00
	A. A. R. CARDOSO EIRELI	4,000	360,000	1.440,00
	<b>Valores médios :</b>		246,667	986,67
028686	SERVIÇO DE TROCA DO JUMELO DE MOLAS DO ÔNIBUS FUSCÃO 15.190, 2011			
	T & S COMERCIAL DE PEÇAS LTDA - EPP	4,000	160,000	640,00
	MV COML. DE PEÇAS PARA AUTO E SERVIÇOS LTDA	4,000	150,000	600,00
	A. A. R. CARDOSO EIRELI	4,000	330,000	1.320,00
	<b>Valores médios :</b>		213,333	853,33
028687	SERVIÇO DE TROCA DO JUMELO DE MOLAS DO ÔNIBUS FUSCÃO 15.190, 2012			
	T & S COMERCIAL DE PEÇAS LTDA - EPP	4,000	160,000	640,00
	MV COML. DE PEÇAS PARA AUTO E SERVIÇOS LTDA	4,000	150,000	600,00
	A. A. R. CARDOSO EIRELI	4,000	330,000	1.320,00
	<b>Valores médios :</b>		213,333	853,33
028689	SERVIÇO DE TROCA DO JUMELO DE MOLAS DO ÔNIBUS FUSCÃO 8.140, 2006			
	T & S COMERCIAL DE PEÇAS LTDA - EPP	4,000	160,000	640,00
	MV COML. DE PEÇAS PARA AUTO E SERVIÇOS LTDA	4,000	150,000	600,00
	A. A. R. CARDOSO EIRELI	4,000	250,000	1.000,00
	<b>Valores médios :</b>		186,667	746,67
028691	SERVIÇO DE TROCA DO JUMELO DE MOLAS DO MICROÔNIBUS VOLARE V8L, 2012			
	T & S COMERCIAL DE PEÇAS LTDA - EPP	4,000	160,000	640,00
	MV COML. DE PEÇAS PARA AUTO E SERVIÇOS LTDA	4,000	150,000	600,00
	A. A. R. CARDOSO EIRELI	4,000	250,000	1.000,00
	<b>Valores médios :</b>		186,667	746,67
028705	SERVIÇO DE TROCA DO KIT DE EMBREAGEM DO ÔNIBUS FUSCÃO 15.190, 2011			
	T & S COMERCIAL DE PEÇAS LTDA - EPP	4,000	875,000	3.500,00
	MV COML. DE PEÇAS PARA AUTO E SERVIÇOS LTDA	4,000	850,000	3.400,00

rpt12

Ray Duarte Freitas  
 CPF:038.024.192-78  
 Departamento de Compras



Código	Descrição	Quant.	Vi. unitário	Vi. total
	Proponente			
	A. A. R. CARDOSO EIRELI	4,000	1.125,000	4.500,00
		<b>Valores médios :</b>	950,000	3.800,00
028707	SERVIÇO DE TROCA DO KIT DE EMBREAGEM DO ÔNIBUS FUSCÃO 15.190, 2012			
	T & S COMERCIAL DE PEÇAS LTDA - EPP	4,000	875,000	3.500,00
	MV COML. DE PEÇAS PARA AUTO E SERVIÇOS LTDA	4,000	850,000	3.400,00
	A. A. R. CARDOSO EIRELI	4,000	1.125,000	4.500,00
		<b>Valores médios :</b>	950,000	3.800,00
028709	SERVIÇO DE TROCA DO KIT DE EMBREAGEM DO ÔNIBUS FUSCÃO 8.140, 2006			
	T & S COMERCIAL DE PEÇAS LTDA - EPP	4,000	875,000	3.500,00
	MV COML. DE PEÇAS PARA AUTO E SERVIÇOS LTDA	4,000	850,000	3.400,00
	A. A. R. CARDOSO EIRELI	4,000	720,000	2.880,00
		<b>Valores médios :</b>	815,000	3.260,00
028712	SERVIÇO DE TROCA DO KIT DE EMBREAGEM DO MICROÔNIBUS VOLARE V8L, 2012			
	T & S COMERCIAL DE PEÇAS LTDA - EPP	4,000	875,000	3.500,00
	MV COML. DE PEÇAS PARA AUTO E SERVIÇOS LTDA	4,000	850,000	3.400,00
	A. A. R. CARDOSO EIRELI	4,000	1.170,000	4.680,00
		<b>Valores médios :</b>	965,000	3.860,00

prt12

  
 Ray Duarte Freitas  
 CPF:038 024.192-78  
 Departamento de Compras



MV COML. DE PEÇAS PARA AUTO E SERVIÇOS LTDA

066460	JOGO DE LONA DE FREIO TRASEIRO DO ONIBUS FUSCÃO 15.190 MOTOR MAN,2012	6,000	380,000	2.280,00
066470	JOGO DE LONA DE FREIO DIANTEIRO DO MICROONIBUS VOLARE V8L MOTOR CUMINS, 2012	6,000	340,000	2.040,00
066518	CUBO DIANTEIRO DO MICROONIBUS VOLARE V8L MOTOR CUMINS 4 CILINDROS,ANO 2012	4,000	1.400,000	5.600,00
027222	Cubo traseiro do Ônibus Fuscão 15.190 Motor MWM 4 cilindros eletrônico série 12,	4,000	1.250,000	5.000,00
027223	Cubo traseiro do Ônibus Fuscão 15.190 Motor MWM 4 cilindros eletrônico série 12	4,000	1.250,000	5.000,00
066524	CUBO TRASEIRO DO ONIBUS FUSCÃO 15.190 MOTOR MWM 4 CILINDROS ELETRONICO SÉRIE 12.	4,000	1.250,000	5.000,00
066525	CUBO TRASEIRO DO ONIBUS FUSCÃO 15.190 MOTOR MAN 4 CILINDROS ELETRONICO SÉRIE 12.	4,000	1.250,000	5.000,00
066526	CUBO TRASEIRO DO ONIBUS FUSCÃO 8.140 MOTOR MWM 4 CILINDROS SÉRIE 10,ANO 2006	4,000	1.250,000	5.000,00
027227	Cubo traseiro do Microônibus Volare V8L Motor Cumins 4 cilindros, ano 2012	4,000	1.250,000	5.000,00
091452	ROLAMENTO INTERNO DO CUBO TRASEIRO DO ONIBUS FUSCÃO 15.190 MOTOR MWM 4 C	5,000	550,000	2.750,00
027288	Rolamento interno do cubo traseiro do Ônibus Fuscão 15.190 Motor MWM 4 cilind	5,000	550,000	2.750,00
027289	Rolamento interno do cubo traseiro do Ônibus Fuscão 15.190 Motor MWM 4 cilindr	5,000	550,000	2.750,00
027290	Rolamento interno do cubo traseiro do Ônibus Fuscão 15.190 Motor MAN 4 cilindros	7,000	550,000	3.850,00
027291	Rolamento interno do cubo traseiro do Ônibus Fuscão 8.140 Motor MWM 4 cilindros	7,000	520,000	3.640,00
027292	Rolamento interno do cubo traseiro do Microônibus Volare V8L Motor Cumins 4 cili	5,000	520,000	2.600,00
027296	Rolamento externo do cubo dianteiro do Ônibus Fuscão 15.190 Motor MWM 4 cilindro	5,000	320,000	1.600,00
027349	Turbina do Ônibus Fuscão 15.190 Motor MWM 4 cilindros eletrônico série 12, ano 2	6,000	5.500,000	33.000,00
027352	Turbina do Ônibus Fuscão 15.190 Motor MAN 4 cilindros eletrônico série 12, ano 2	6,000	5.500,000	33.000,00
027354	Turbina do Microônibus Volare V8L Motor Cumins 4 cilindros, ano 2012	6,000	5.250,000	31.500,00
027358	Semi-eixo do cubo traseiro do Ônibus Fuscão 15.190 Motor MWM 4 cilindros eletrôn	6,000	2.200,000	13.200,00
027427	Terminal da barra de direção do Ônibus Fuscão 15.190 Motor MWM 4 cilindros eletr	7,000	260,000	1.820,00
027430	Terminal da barra de direção do Ônibus Fuscão 15.190 Motor MAN 4 cilindros eletr	7,000	260,000	1.820,00
027431	Terminal da barra de direção do Ônibus Fuscão 8.140 Motor MWM 4 cilindros série	5,000	245,000	1.225,00
027432	Terminal da barra de direção do Microônibus Volare V8L Motor Cumins 4 cilindros,	5,000	240,000	1.200,00
027439	Mini-barra de direção do Ônibus Fuscão 15.190 Motor MWM 4 cilindros eletrônico s	5,000	260,000	1.300,00
027450	Mini-barra de direção do Microônibus Volare V8L Motor Cumins 4 cilindros, ano 20	5,000	1.125,000	5.625,00
027461	Barra de direção do Ônibus Fuscão 8.140 Motor MWM 4 cilindros série 10, ano 2006	5,000	1.650,000	8.250,00
027462	Barra de direção do Microônibus Volare V8L Motor Cumins 4 cilindros, ano 2012	5,000	1.350,000	6.750,00
027467	Kit de embreagem do Ônibus Fuscão 15.190 Motor MWM 4 cilindros eletrônico série	5,000	6.500,000	32.500,00
027472	Kit de embreagem do Ônibus Fuscão 15.190 Motor MAN 4 cilindros eletrônico série	5,000	6.500,000	32.500,00
027473	Kit de embreagem do Ônibus Fuscão 8.140 Motor MWM 4 cilindros série 10, ano 2006	5,000	5.850,000	29.250,00
027480	Cervo de embreagem do Ônibus Fuscão 15.190 Motor MWM 4 cilindros eletrônico séri	5,000	1.480,000	7.400,00
027483	Cervo de embreagem do Ônibus Fuscão 15.190 Motor MAN 4 cilindros eletrônico séri	5,000	1.480,000	7.400,00
027484	Cervo de embreagem do Ônibus Fuscão 8.140 Motor MWM 4 cilindros série 10, ano 20	5,000	1.300,000	6.500,00
027489	Cilindro auxiliar de embreagem do Ônibus Fuscão 15.190 Motor MWM 4 cilindros ele	5,000	480,000	2.400,00
027491	Cilindro auxiliar de embreagem do Ônibus Fuscão 15.190 Motor MWM 4 cilindros	5,000	480,000	2.400,00



Proponente		Quant.	VI. unitário	VI. total	Situação
Código	Descrição				
027521	Filtro de combustível do Ônibus Fuscão 8.140 Motor MWM 4 cilindros série 10, ano	4,000	250,000	1.000,00	
027523	Filtro de combustível do Microônibus Volare V8L Motor Cumins 4 cilindros, ano 20	4,000	250,000	1.000,00	
027577	Jogo de junta do motor do Microônibus Volare V8L Motor Cumins 4 cilindros, ano 2	4,000	1.800,000	7.200,00	
027593	Correia do alternador do Ônibus Fuscão 15.190 Motor MAN 4 cilindros eletrônico s	4,000	260,000	1.040,00	
027621	Luva garfo do cardan do Ônibus Fuscão 15.190 Motor MWM 4 cilindros eletrônico sé	4,000	1.400,000	5.600,00	
027626	Luva garfo do cardan do Ônibus Fuscão 15.190 Motor MAN 4 cilindros eletrônico	4,000	1.400,000	5.600,00	
027672	Válvula de retorno do Ônibus Fuscão 15.190 Motor MAN 4 cilindros eletrônico séri	4,000	450,000	1.800,00	
027674	Válvula de retorno do Microônibus Volare V8L Motor Cumins 4 cilindros, ano 2012	4,000	425,000	1.700,00	
027681	Válvula do freio de mão do Ônibus Fuscão 15.190 Motor MAN 4 cilindros eletrônico	4,000	550,000	2.200,00	
027682	Válvula do freio de mão do Ônibus Fuscão 8.140 Motor MWM 4 cilindros série 10, a	4,000	510,000	2.040,00	
027683	Válvula do freio de mão do Microônibus Volare V8L Motor Cumins 4 cilindros, ano	4,000	510,000	2.040,00	
027690	Manete de freio do Ônibus Fuscão 15.190 Motor MAN 4 cilindros eletrônico série 1	4,000	490,000	1.960,00	
027691	Manete de freio do Ônibus Fuscão 8.140 Motor MWM 4 cilindros série 10, ano 2006	4,000	395,000	1.580,00	
027692	Manete de freio do Microônibus Volare V8L Motor Cumins 4 cilindros, ano 2012	4,000	395,000	1.580,00	
027700	Luva espiga do cardan do Ônibus Fuscão 15.190 Motor MWM 4 cilindros eletrônico s	4,000	850,000	3.400,00	
027703	Luva espiga do cardan do Ônibus Fuscão 15.190 Motor MAN 4 cilindros eletrônico.	4,000	850,000	3.400,00	
027757	Eixo virabrequim do motor do Ônibus Fuscão 15.190 Motor MAN 4 cilindros eletrôni	4,000	9.500,000	38.000,00	
027763	Rolamento de centro do cardan com graxeiro do Ônibus Fuscão 15.190 Motor MWM 4 c	6,000	650,000	3.900,00	
027764	Rolamento de centro do cardan do Ônibus Fuscão 15.190 Motor MWM 4 cilindros elet	6,000	650,000	3.900,00	
027776	Bomba água do Ônibus Fuscão 15.190 Motor MAN 4 cilindros eletrônico série 12.	4,000	1.200,000	4.800,00	
027778	Bomba água do Microônibus Volare V8L Motor Cumins 4 cilindros, ano 2012	4,000	975,000	3.900,00	
027829	Módulo eletrônico LU do Ônibus Fuscão 15.190 Motor MWM 4 cilindros eletrônico	4,000	7.800,000	31.200,00	
027831	Módulo eletrônico LU do Ônibus Fuscão 15.190 Motor MAN 4 cilindros eletrônico	4,000	7.800,000	31.200,00	
027834	Módulo eletrônico PPM do Ônibus Fuscão 15.190 Motor MWM 4 cilindros eletrônic	4,000	6.750,000	27.000,00	
027835	Módulo eletrônico PPM do Ônibus Fuscão 15.190 Motor MAN 4 cilindros eletrônico s	4,000	6.750,000	27.000,00	
027861	Feixo de molas traseiro do Ônibus Fuscão 15.190 Motor MWM 4 cilindros eletrôni	4,000	4.800,000	19.200,00	
027862	Feixo de molas traseiro do Ônibus Fuscão 15.190 Motor MAN 4 cilindros eletrônico	4,000	4.800,000	19.200,00	
027869	Feixo de molas traseiro do Ônibus Fuscão 8.140 Motor MWM 4 cilindros série 10, a	4,000	4.200,000	16.800,00	
027870	Feixo de molas traseiro do Microônibus Volare V8L Motor Cumins 4 cilindros, ano	4,000	4.200,000	16.800,00	
066711	FEIXO DE MOLAS DIANTEIRO DO ONIBUS FUSCÃO 15.190 MOTOR MWM 4 CILINDROS ELETRONIC	4,000	4.500,000	18.000,00	
027877	Feixo de molas dianteiro do Ônibus Fuscão 15.190 Motor MAN 4 cilindros eletrônic	4,000	4.500,000	18.000,00	
027878	Feixo de molas dianteiro do Ônibus Fuscão 8.140 Motor MWM 4 cilindros série 10,	4,000	3.800,000	15.200,00	
027880	Feixo de molas dianteiro do Microônibus Volare V8L Motor Cumins 4 cilindros, ano	4,000	3.800,000	15.200,00	
027932	Batente deslizante do jogo de molas traseiro do Ônibus Fuscão 15.190 Motor MAN 4	4,000	350,000	1.400,00	
027930	Batente deslizante do jogo de molas traseiro do Ônibus Fuscão 15.190 Motor MWM .	4,000	350,000	1.400,00	
027934	Batente deslizante do jogo de molas traseiro do Ônibus Fuscão 8.140 Motor MWM 4	4,000	295,000	1.180,00	
027935	Batente deslizante do jogo de molas traseiro do Microônibus Volare V8L Motor Cum	4,000	295,000	1.180,00	
027990	Mola da cuíca de freio do Ônibus Fuscão 15.190 Motor MWM 4 cilindros eletrôni	4,000	95,000	380,00	
027992	Mola da cuíca de freio do Ônibus Fuscão 15.190 Motor MAN 4 cilindros eletrônico	4,000	95,000	380,00	
027994	Mola da cuíca de freio do Ônibus Fuscão 8.140 Motor MWM 4 cilindros série 10, an	4,000	90,000	360,00	
027995	Mola da cuíca de freio do Microônibus Volare V8L Motor Cumins 4 cilindros, ano 2	4,000	90,000	360,00	
028014	Pino da planetária do diferencial do Microônibus Volare V8L Motor Cumins 4 cilin	4,000	425,000	1.700,00	
028036	Trava do pino da Planetária do diferencial do Ônibus Fuscão 15.190 Motor MWM	4,000	180,000	720,00	
028040	Trava do pino da Planetária do diferencial do Ônibus Fuscão 8.140 Motor MWM 4 cí	4,000	145,000	580,00	
028042	Trava do pino da Planetária do diferencial do Microônibus Volare V8L Motor Cumini	4,000	145,000	580,00	
028057	Junta do diferencial do Microônibus Volare V8L Motor Cumins 4 cilindros, ano 201	4,000	170,000	680,00	
028084	Jogo de coroa e pião do diferencial do Ônibus Fuscão 15.190 Motor MWM 4 cilind	4,000	8.700,000	34.800,00	



Proponente		Quant.	VI. unitário	VI. total	Situação
Código	Descrição				
028085	Jogo de coroa e pião do diferencial do Ônibus Fuscão 15.190 Motor MAN 4 cilind	4,000	8.700,000	34.800,00	
028118	Caixa satélite do diferencial do Ônibus Fuscão 15.190 Motor MAN 4 cilindros elet	4,000	5.500,000	22.000,00	
028120	Caixa satélite do diferencial do Ônibus Fuscão 8.140 Motor MWM 4 cilindros série	4,000	5.200,000	20.800,00	
028121	Caixa satélite do diferencial do Microônibus Volare V8L Motor Cumins 4 cilindros	4,000	5.200,000	20.800,00	
028146	Calço do motor do Ônibus Fuscão 15.190 Motor MWM 4 cilindros eletrônico série	4,000	455,000	1.820,00	
028147	Calço do motor do Ônibus Fuscão 15.190 Motor MAN 4 cilindros eletrônico série .	4,000	455,000	1.820,00	
066737	ENGRENAGEM 5ª DA CAIXA DE MARCHA DO ONIBUS FUSCÃO 8.140 MOTOR MWM, 2006	4,000	1.450,000	5.800,00	
066738	ENGRENAGEM 5ª DA CAIXA DE MARCHA DO MICROONIBUS VOLARE V8L, 2012	4,000	1.450,000	5.800,00	
028337	Rolamento do contra-eixo da caixa de marcha do Ônibus Fuscão 8.140 Motor MWM 4 c	4,000	450,000	1.800,00	
028338	Rolamento do contra-eixo da caixa de marcha do Microônibus Volare V8L Motor Cumil	4,000	450,000	1.800,00	
027813	Módulo eletrônico TCU do Ônibus Fuscão 15.190 Motor MWM 4 cilindros eletrônico	4,000	7.800,000	31.200,00	
027814	Módulo eletrônico TCU do Ônibus Fuscão 15.190 Motor MAN 4 cilindros eletrônico s	4,000	7.800,000	31.200,00	
116685	CABO DA MARCHA ONIBUS 15.190 MAN	5,000	1.450,000	7.250,00	
028722	Induzido do Ônibus Fuscão 15.190 Motor MAN 4 cilindros eletrônico série 12, ano.	4,000	880,000	3.520,00	
028721	Induzido do Ônibus Fuscão 15.190 Motor MWM 4 cilindros eletrônico série 12, ano,	4,000	880,000	3.520,00	
028651	Lanterna do pisca do Microônibus Volare V8L Motor Cumins 4 cilindros, ano 2012	4,000	288,000	1.152,00	
028650	Lanterna do pisca do Ônibus Fuscão 8.140 Motor MWM 4 cilindros série 10, ano 200	4,000	288,000	1.152,00	
028640	Farol auxiliar do Microônibus Volare V8L Motor Cumins 4 cilindros, ano 2012	7,000	185,000	1.295,00	
028639	Farol auxiliar do Ônibus Fuscão 8.140 Motor MWM 4 cilindros série 10, ano 2006	4,000	185,000	740,00	
028638	Farol auxiliar do Ônibus Fuscão 15.190 Motor MAN 4 cilindros eletrônico série .	7,000	225,000	1.575,00	
028636	Farol auxiliar do Ônibus Fuscão 15.190 Motor MWM 4 cilindros eletrônico série 2	7,000	225,000	1.575,00	
028628	Farol principal do Microônibus Volare V8L Motor Cumins 4 cilindros, ano 2012	5,000	355,000	1.775,00	
028626	Farol principal do Ônibus Fuscão 8.140 Motor MWM 4 cilindros série 10, ano 2006	5,000	355,000	1.775,00	
028625	Farol principal do Ônibus Fuscão 15.190 Motor MAN 4 cilindros eletrônico série 1	5,000	410,000	2.050,00	
028623	Farol principal do Ônibus Fuscão 15.190 Motor MWM 4 cilindros eletrônico série .	7,000	410,000	2.870,00	
028469	Chave seta do Microônibus Volare V8L Motor Cumins 4 cilindros, ano 2012	5,000	585,000	2.925,00	
028468	Chave seta do Ônibus Fuscão 8.140 Motor MWM 4 cilindros série 10, ano 2006	5,000	585,000	2.925,00	
028467	Chave seta do Ônibus Fuscão 15.190 Motor MAN 4 cilindros eletrônico série 12, an	5,000	750,000	3.750,00	
028466	Chave seta do Ônibus Fuscão 15.190 Motor MWM 4 cilindros eletrônico série 12, a	5,000	750,000	3.750,00	
027402	SERVIÇO DE TROCA DO FEIXO DE MOLAS DIANTEIRO DO ÔNIBUS FUSCÃO 15.190, 2011	4,000	350,000	1.400,00	
027534	SERVIÇO DE RECUPERAÇÃO DA BOMBA DE ALTA PRESSÃO DO ÔNIBUS FUSCÃO 15.190, 2011	4,000	2.000,000	8.000,00	
027545	SERVIÇO DE RECUPERAÇÃO DA BOMBA DE ALTA PRESSÃO DO ÔNIBUS FUSCÃO 15.190, 2012	4,000	2.000,000	8.000,00	
027552	SERVIÇO DE RECUPERAÇÃO DA BOMBA INJETORA DO ÔNIBUS FUSCÃO 8.140, 2006	4,000	2.500,000	10.000,00	
027554	SERVIÇO DE RECUPERAÇÃO DA BOMBA INJETORA DO MICROÔNIBUS VOLARE V8L, 2012	4,000	2.500,000	10.000,00	
027569	SERVIÇO DE RECUPERAÇÃO DAS UNIDADES DE COMANDO DO ÔNIBUS FUSCÃO 15.190, 2011	4,000	2.300,000	9.200,00	
027570	SERVIÇO DE RECUPERAÇÃO DAS UNIDADES DE COMANDO DO ÔNIBUS FUSCÃO 15.190, 2012	4,000	2.300,000	9.200,00	
027652	SERVIÇO DE REVISÃO E MANUTENÇÃO DO SISTEMA ELÉTRICO DO ÔNIBUS FUSCÃO 15.190,2011	6,000	550,000	3.300,00	
027654	SERVIÇO DE REVISÃO E MANUTENÇÃO DO SISTEMA ELÉTRICO DO ÔNIBUS FUSCÃO 15.190,2012	4,000	550,000	2.200,00	
027655	SERVIÇO DE REVISÃO E MANUTENÇÃO DO SISTEMA ELÉTRICO DO ÔNIBUS FUSCÃO 8.140, 2006	4,000	550,000	2.200,00	
027656	SERVIÇO DE REVISÃO E MANUTENÇÃO DO SISTEMA ELÉTRICO DO MICROÔNIBUS VOLARE V8L	4,000	550,000	2.200,00	
027665	SERVIÇO DE TROCA DA BARRA DE DIREÇÃO DO MICROÔNIBUS VOLARE V8L, 2012	4,000	250,000	1.000,00	
027671	SERVIÇO DE TROCA DA BOMBA D'ÁGUA DO ÔNIBUS FUSCÃO 15.190, 2011	4,000	400,000	1.600,00	
027818	SERVIÇO DE TROCA DA BOMBA D'ÁGUA DO ÔNIBUS FUSCÃO 15.190, 2012	4,000	400,000	1.600,00	
028038	SERVIÇO DE TROCA DA MINI-BARRA DE DIREÇÃO DO ÔNIBUS FUSCÃO 15.190, 2011	4,000	150,000	600,00	
028039	SERVIÇO DE TROCA DA MINI-BARRA DE DIREÇÃO DO ÔNIBUS FUSCÃO 15.190, 2012	4,000	150,000	600,00	
028043	SERVIÇO DE TROCA DA MINI-BARRA DE DIREÇÃO DO ÔNIBUS FUSCÃO	4,000	150,000	600,00	



Proponente		Quant.	VI. unitário	VI. total	Situação
Código	Descrição				
	8.140, 2006				
028045	SERVIÇO DE TROCA DA MINI-BARRA DE DIREÇÃO DO MICROÔNIBUS VOLARE V8L, 2012	4,000	150,000	600,00	
028125	SERVIÇO DE TROCA DA TURBINA DO MOTOR DO ÔNIBUS FUSCÃO 15.190, 2011	4,000	600,000	2.400,00	
028126	SERVIÇO DE TROCA DA TURBINA DO MOTOR DO ÔNIBUS FUSCÃO 15.190, 2012	4,000	600,000	2.400,00	
028128	SERVIÇO DE TROCA DA TURBINA DO MOTOR DO MICROÔNIBUS VOLARE V8L, 2012	4,000	60,000	240,00	
028232	SERVIÇO DE TROCA DO CERVO DE EMBREAGEM DO ÔNIBUS FUSCÃO 15.190, 2011	4,000	200,000	800,00	
028234	SERVIÇO DE TROCA DO CERVO DE EMBREAGEM DO ÔNIBUS FUSCÃO 15.190, 2012	4,000	200,000	800,00	
066369	SERVIÇO DE TROCA DO CILINDRO MESTRE E AUXILIAR DE EMBREAGEM DO MICROONIBUS,2012	4,000	200,000	800,00	
028241	SERVIÇO DE TROCA DO CILINDRO MESTRE E AUXILIAR DO ÔNIBUS FUSCÃO 8.140, 2006	4,000	200,000	800,00	
028479	SERVIÇO DE TROCA DO JOGO DE BUCHAS DO ESTABILIZADOR DO ÔNIBUS FUSCÃO 15.190,2011	4,000	150,000	600,00	
028497	SERVIÇO DE TROCA DO JOGO DE BUCHAS DO ESTABILIZADOR DO ÔNIBUS FUSCÃO 15.190,2012	4,000	150,000	600,00	
066387	SERVIÇO DE TROCA DO JOGO DE EMBUCHAMENTO COMPLETO DA MANGA DE EIXO DO ONIBUS	4,000	200,000	800,00	
066388	SERVIÇO DE TROCA DO JOGO DE EMBUCHAMENTO COMPLETO DA MANGA DE EIXO,15.190,2012	4,000	200,000	800,00	
028521	SERVIÇO DE TROCA DO JOGO DE EMBUCHAMENTO DA MANGA DO ÔNIBUS FUSCÃO 8.140, 2006	4,000	200,000	800,00	
066391	SERVIÇO DE TROCA DO JOGO DE EMBUCHAMENTO COMPLETO DA MANGA DE EIXO,2012	4,000	200,000	800,00	
066393	SERVIÇO DE TROCA DO JOGO DE LONA DE FREIO DIANTEIRO DO ONIBUS FUSCÃO,2011	4,000	120,000	480,00	
066394	SERVIÇO DE TROCA DO JOGO DE LONA DE FREIO DIANTEIRO DO ONIBUS FUSCÃO 15.190	4,000	120,000	480,00	
066395	SERVIÇO DE TROCA DO JOGO DE LONA DE FREIO DIANTEIRO DO ONIBUS FUSCÃO 8.140,2006	4,000	120,000	480,00	
066396	SERVIÇO DE TROCA DO JOGO DE LONA DE FREIO DIANTEIRO DO MICROONIBUS VOLARE,2012	4,000	120,000	480,00	
066400	SERVIÇO DE TROCA DO JOGO DE LONA DE FREIO TRASEIRO DO MICROONIBUS VOLARE,2012	4,000	120,000	480,00	
066399	SERVIÇO DE TROCA DO JOGO DE LONA DE FREIO TRASEIRO DO ONIBUS FUSCÃO 8.140,2006	4,000	120,000	480,00	
066398	SERVIÇO DE TROCA DO JOGO DE LONA DE FREIO TRASEIRO DO ONIBUS FUSCÃO 15.190,2011	4,000	120,000	480,00	
026265	SERVIÇO DE TROCA DO JOGO DE LONA DE FREIO TRASEIRO DO FUSCÃO 15.190 MAN 4, 2012	4,000	120,000	480,00	
026328	SERVIÇO DE TROCA DO JOGO DE REPARO DA CUICA DE FREIO DIANTEIRO ONIBUS FUSCAO 201	4,000	180,000	720,00	
066402	SERVIÇO DE TROCA DO JOGO DE REPARO DA CUICA DE FREIO DIANTEIRO DO ONIBUS FUSCÃO	4,000	180,000	720,00	
066390	SERVIÇO DE TROCA DO JOGO DE REPARO DA CUICA DE FREIO DIANTEIRO DO ONIBUS,2006	4,000	180,000	720,00	
066403	SERVIÇO DE TROCA DO JOGO DE REPARO DA CUICA DE FREIO DIANTEIRO DO MICROONIBUS	4,000	180,000	720,00	
028686	SERVIÇO DE TROCA DO JUMELO DE MOLAS DO ÔNIBUS FUSCÃO 15.190, 2011	4,000	150,000	600,00	
028687	SERVIÇO DE TROCA DO JUMELO DE MOLAS DO ÔNIBUS FUSCÃO 15.190, 2012	4,000	150,000	600,00	
028688	SERVIÇO DE TROCA DO JUMELO DE MOLAS DO ÔNIBUS FUSCÃO 8.140, 2006	4,000	150,000	600,00	
028691	SERVIÇO DE TROCA DO JUMELO DE MOLAS DO MICROÔNIBUS VOLARE V8L, 2012	4,000	150,000	600,00	
028705	SERVIÇO DE TROCA DO KIT DE EMBREAGEM DO ÔNIBUS FUSCÃO 15.190, 2011	4,000	850,000	3.400,00	
028707	SERVIÇO DE TROCA DO KIT DE EMBREAGEM DO ÔNIBUS FUSCÃO 15.190, 2012	4,000	850,000	3.400,00	
028712	SERVIÇO DE TROCA DO KIT DE EMBREAGEM DO MICROÔNIBUS VOLARE V8L, 2012	4,000	850,000	3.400,00	
Total do(s) item(ns) :				1.044.539,00	
<b>A. A. R. CARDOSO EIRELI</b>					
066443	TAMBOR DE FREIO TRASEIRO DO ONIBUS FUSCÃO 15.190 MOTOR MAN 4 CILINDROS,2012	8,000	1.285,000	10.280,00	

opt12

Ray Duarte Freitas  
 CPF:038.024.192-78  
 Departamento de Compras



Proponente		Quant.	Vi. unitário	Vi. total	Situação
Código	Descrição				
091444	TAMBOR DE FREIO TRASEIRO DE ÔNIBUS FUSCÃO 8.140 MWM 4 CILINDROS SÉRIE 10	4,000	1.066,000	4.264,00	
066451	TAMBOR DE FREIO DIANTEIRO DO ONIBUS FUSCÃO 15.190 MOTOR MAN 4 CILINDROS, 2012	9,000	890,000	8.010,00	
027122	Tambor de freio dianteiro do Ônibus Fuscão 8.140 Motor MWM 4 cilindros série 10,	6,000	1.020,000	6.120,00	
027131	Jogo de lona de freio traseiro do Ônibus Fuscão 8.140 Motor MWM 4 cilindros séri	6,000	255,000	1.530,00	
066462	JOGO DE LONA DE FREIO TRASEIRO DO MICROONIBUS VOLARE V8L MOTOR CUMINS 4,2012	5,000	260,000	1.300,00	
066468	JOGO DE LONA DE FREIO DIANTEIRO DO ONIBUS FUSCÃO 15.190,2012	9,000	400,000	3.600,00	
066469	JOGO DE LONA DE FREIO DIANTEIRO DO ONIBUS FUSCÃO 8.140 MOTOR MWM,2006	5,000	260,000	1.300,00	
066476	SAPATA DE FREIO DIANTEIRO DO ONIBUS FUSCÃO 15.190 MOTOR MWM 4 CILINDROS,2011	4,000	245,000	980,00	
066477	SAPATA DE FREIO DIANTEIRO DO ONIBUS FUSCÃO 15.190 MOTOR MAN 4 CILINDROS,2012	4,000	245,000	980,00	
066478	SAPATA DE FREIO DIANTEIRO DO ONIBUS FUSCÃO 8.140 MOTOR MWM 4 CILINDROS SÉRIE 10	4,000	160,000	640,00	
066479	SAPATA DE FREIO DIANTEIRO DO MICROONIBUS VOLARE V8L MOTOR CUMINS 4 CILINDROS	4,000	180,000	720,00	
066487	SAPATA DE FREIO TRASEIRO DO ONIBUS FUSCÃO 15.190,2012	4,000	245,000	980,00	
066488	SAPATA DE FREIO TRASEIRO DO ONIBUS FUSCÃO 8.140 MOTOR MWM 4 CILINDROS,2006	4,000	245,000	980,00	
066489	SAPATA DE FREIO TRASEIRO DO MICROONIBUS VOLARE V8L MOTOR CUMINS,2012	4,000	160,000	640,00	
066495	RETENTOR DO CUBO TRASEIRO DO ONIBUS FUSCÃO 15.190 MOTOR MAN 4 CILINDROS,2012	6,000	72,000	432,00	
027166	Retentor do cubo traseiro do Ônibus Fuscão 8.140 Motor MWM 4 cilindros série 10	6,000	110,000	660,00	
066497	RETENTOR DO CUBO TRASEIRO DO MICROONIBUS VOLARE V8L MOTOR CUMINS 4 CILINDROS	4,000	110,000	440,00	
066507	RETENTOR DO CUBO DIANTEIRO DO ONIBUS FUSCÃO 15.190 MOTOR MAN,2012	4,000	81,000	324,00	
066508	RETENTOR DO CUBO DIANTEIRO DO ONIBUS FUSCÃO 8.140 MOTOR MWM 4 CILINDROS,2006	6,000	30,000	180,00	
066509	RETENTOR DO CUBO DIANTEIRO DO MICROONIBUS VOLARE V8L MOTOR CUMINS,2012	6,000	75,000	450,00	
066516	CUBO DIANTEIRO DO ONIBUS FUSCÃO 15.190 MOTOR MAN 4 CILINDROS ELETRONICO,2012	4,000	1.100,000	4.400,00	
066517	CUBO DIANTEIRO DO ONIBUS FUSCÃO 8.140 MOTOR MWM 4 CILINDROS SÉRIE 10,ANO 2006	4,000	730,000	2.920,00	
015112	DIAFRAGMA DA CUICA DE FREIO 8 POLEGADAS ONIBUS FUSCÃO 15.190 MOTOR MWM	6,000	35,000	210,00	
066531	DIAFRAGMA DA CUICA DE FREIO 8 POLEGADAS ONIBUS FUSCÃO 15.190, 2010	6,000	35,000	210,00	
066533	DIAFRAGMA DA CUICA DE FREIO 8 POLEGADAS ONIBUS FUSCÃO 15.190 MOTOR MAN	4,000	35,000	140,00	
066534	DIAFRAGMA DA CUICA DE FREIO 8 POLEGADAS ONIBUS FUSCÃO 8.140,2006	6,000	35,000	210,00	
066535	DIAFRAGMA DA CUICA DE FREIO 8 POLEGADAS MICROONIBUS VOLARE V8L MOTOR CUMINS	6,000	35,000	210,00	
027258	Porca do cubo dianteiro do Ônibus Fuscão 15.190 Motor MWM 4 cilindros eletrônico	6,000	40,000	240,00	
066560	PORCA DO CUBO DIANTEIRO DO ONIBUS FUSCÃO 15.190 MOTOR MAN 4 CILINDROS ELETRONICO	6,000	40,000	240,00	
066561	PORCA DO CUBO DIANTEIRO DO ONIBUS FUSCÃO 8.140 MOTOR MWM 4 CILINDROS SÉRIE 10	4,000	40,000	160,00	
066562	PORCA DO CUBO DIANTEIRO DO MICROONIBUS VOLARE V8L MOTOR CUMINS 4 CILINDRO,2012	4,000	40,000	160,00	
027279	Rolamento externo do cubo traseiro do Ônibus Fuscão 15.190 Motor MWM 4 cilindro	6,000	265,000	1.590,00	
066602	ROLAMENTO EXTERNO DO CUBO TRASEIRO DO ONIBUS FUSCÃO 15.190,2010	6,000	265,000	1.590,00	
066603	ROLAMENTO EXTERNO DO CUBO TRASEIRO DO ONIBUS FUSCÃO 15.190, 2011	5,000	265,000	1.325,00	
066604	ROLAMENTO EXTERNO DO CUBO TRASEIRO DO ONIBUS FUSCÃO 15.190 MOTOR MAN,2012	5,000	265,000	1.325,00	
027282	Rolamento externo do cubo traseiro do Ônibus Fuscão 8.140 Motor MWM 4 cilindros	6,000	210,000	1.260,00	
066606	ROLAMENTO EXTERNO DO CUBO TRASEIRO DO MICROONIBUS VOLARE V8L, 2012	6,000	220,000	1.320,00	
027297	Rolamento externo do cubo dianteiro do Ônibus Fuscão 15.190 Motor MWM 4	7,000	190,000	1.330,00	

pt12

Ray Duarte Freitas  
 CPF:038.024.192-78  
 Departamento de Compras



Proponente		Quant.	VI. unitário	VI. total	Situação
Código	Descrição				
	cilindr				
066621	ROLAMENTO EXTERNO DO CUBO DIANTEIRO DO ONIBUS FUSCÃO 15.190 MOTOR MWM,2011	7,000	170,000	1.190,00	
027299	Rolamento externo do cubo dianteiro do Ônibus Fuscão 15.190 Motor MAN 4 cil	5,000	190,000	950,00	
027300	Rolamento externo do cubo dianteiro do Ônibus Fuscão 8.140 Motor MWM 4 cilindrs	7,000	170,000	1.190,00	
066624	ROLAMENTO EXTERNO DO CUBO DIANTEIRO DO MICROONIBUS VOLARE V8L, 2012	7,000	180,000	1.260,00	
066628	ROLAMENTO INTERNO DO CUBO DIANTEIRO DO ONIBUS FUSCÃO 15.190 MOTOR MWM,2009	5,000	238,000	1.190,00	
027306	Rolamento interno do cubo dianteiro do Ônibus Fuscão 15.190 Motor MWM 4 cilin	5,000	238,000	1.190,00	
066630	ROLAMENTO INTERNO DO CUBO DIANTEIRO DO ONIBUS FUSCÃO 15.190 MOTOR MWM,2011	7,000	238,000	1.666,00	
027308	Rolamento interno do cubo dianteiro do Ônibus Fuscão 15.190 Motor MAN 4 cilindro	7,000	268,000	1.876,00	
027309	Rolamento interno do cubo dianteiro do Ônibus Fuscão 8.140 Motor MWM 4 cilindros	5,000	180,000	900,00	
027310	Rolamento interno do cubo dianteiro do Microônibus Volare V8L Motor Cumins 4 cil	5,000	170,000	850,00	
027323	Aranha trava do cubo traseiro do Ônibus Fuscão 15.190 Motor MWM 4 cilindros elet	7,000	25,000	175,00	
027326	Aranha trava do cubo traseiro do Ônibus Fuscão 15.190 Motor MAN 4 cilindros elet	7,000	25,000	175,00	
027327	Aranha trava do cubo traseiro do Ônibus Fuscão 8.140 Motor MWM 4 cilindros série	5,000	32,000	160,00	
027328	Aranha trava do cubo traseiro do Microônibus Volare V8L Motor Cumins 4 cilindros	5,000	32,000	160,00	
027332	Cuíca de freio traseiro do Ônibus Fuscão 15.190 Motor MWM 4 cilindros eletrônico	7,000	520,000	3.640,00	
091453	CUÍCA DE FREIO TRASEIRO DO ÔNIBUS FUSCÃO 15.190 MOTOR MWM 4 CILINDROS	5,000	520,000	2.600,00	
027334	Cuíca de freio traseiro do Ônibus Fuscão 15.190 Motor MAN 4 cilindros eletrônico	5,000	520,000	2.600,00	
027335	Cuíca de freio traseiro do Ônibus Fuscão 8.140 Motor MWM 4 cilindros série 10, a	7,000	950,000	6.650,00	
027336	Cuíca de freio traseiro do Microônibus Volare V8L Motor Cumins 4 cilindros, ano	8,000	950,000	7.600,00	
027340	Cuíca de freio dianteiro do Ônibus Fuscão 15.190 Motor MWM 4 cilindros eletrônic	6,000	520,000	3.120,00	
027343	Cuíca de freio dianteiro do Ônibus Fuscão 15.190 Motor MAN 4 cilindros eletrônic	6,000	520,000	3.120,00	
027344	Cuíca de freio dianteiro do Ônibus Fuscão 8.140 Motor MWM 4 cilindros série 10,	6,000	950,000	5.700,00	
027353	Turbina do Ônibus Fuscão 8.140 Motor MWM 4 cilindros série 10, ano 2006	6,000	3.810,000	22.860,00	
027361	Semi-eixo do cubo traseiro do Ônibus Fuscão 15.190 Motor MAN 4 cilindros eletr	6,000	2.100,000	12.600,00	
027362	Semi-eixo do cubo traseiro do Ônibus Fuscão 8.140 Motor MWM 4 cilindros série 10	6,000	1.210,000	7.260,00	
027363	Semi-eixo do cubo traseiro do Microônibus Volare V8L Motor Cumins 4 cilindros,	6,000	1.920,000	11.520,00	
027367	Jogo de reparo da cuíca de freio dianteiro do Ônibus Fuscão 15.190 Motor MWM 4 c	6,000	96,000	576,00	
027371	Jogo de reparo da cuíca de freio dianteiro do Ônibus Fuscão 8.140 Motor MWM 4 ci	6,000	96,000	576,00	
027372	Jogo de reparo da cuíca de freio dianteiro do Microônibus Volare V8L Motor Cumn	6,000	96,000	576,00	
027369	Jogo de reparo da cuíca de freio dianteiro do Ônibus Fuscão 15.190 Motor MWM 4c	6,000	96,000	576,00	
027384	Jogo de reparo da cuíca de freio traseiro do Ônibus Fuscão 15.190 Motor MAN 4,	5,000	115,000	575,00	
027386	Jogo de reparo da cuíca de freio traseiro do Ônibus Fuscão 8.140 Motor MWM 4 cil	5,000	115,000	575,00	
027388	Jogo de reparo da cuíca de freio traseiro do Microônibus Volare V8L Motor Cumi	5,000	115,000	575,00	
027432	Terminal da barra de direção do Microônibus Volare V8L Motor Cumins 4 cilindros,	5,000	240,000	1.200,00	
027445	Mini-barra de direção do Ônibus Fuscão 15.190 Motor MAN 4 cilindros eletrônico s	5,000	970,000	4.850,00	
027449	Mini-barra de direção do Ônibus Fuscão 8.140 Motor MWM 4 cilindros série 10, ano	5,000	850,000	4.250,00	
027457	Barra de direção do Ônibus Fuscão 15.190 Motor MWM 4 cilindros eletrônico série	5,000	1.220,000	6.100,00	
027460	Barra de direção do Ônibus Fuscão 15.190 Motor MAN 4 cilindros eletrônico série	5,000	1.220,000	6.100,00	
027475	Kit de embreagem do Microônibus Volare V8L Motor Cumins 4 cilindros, ano 2012	5,000	3.250,000	16.250,00	
027485	Cervo de embreagem do Microônibus Volare V8L Motor Cumins 4 cilindros, ano 2012	5,000	1.150,000	5.750,00	
027493	Cilindro auxiliar de embreagem do Ônibus Fuscão 8.140 Motor MWM 4 cilindros séri	5,000	210,000	1.050,00	
027494	Cilindro auxiliar de embreagem do Microônibus Volare V8L Motor Cumins 4 cilindro	4,000	210,000	840,00	
027498	Cilindro mestre de embreagem do Ônibus Fuscão 15.190 Motor MWM 4 cilindros eletr	4,000	310,000	1.240,00	
027501	Cilindro mestre de embreagem do Ônibus Fuscão 15.190 Motor MAN 4 cilindros eletr	4,000	310,000	1.240,00	
027502	Cilindro mestre de embreagem do Ônibus Fuscão 8.140 Motor MWM 4 cilindros série	4,000	250,000	1.000,00	



Proponente		Quant.	Vi. unitário	Vi. total	Situação
Código	Descrição				
027503	Cilindro mestre de embreagem do Microônibus Volare V8L Motor Cumins 4 cilindros,	4,000	250,000	1.000,00	
027507	Cruzeta do cardan do Ônibus Fuscão 15.190 Motor MWM 4 cilindros eletrônico série	6,000	350,000	2.100,00	
027510	Cruzeta do cardan do Ônibus Fuscão 15.190 Motor MAN 4 cilindros eletrônico sér	6,000	350,000	2.100,00	
027511	Cruzeta do cardan do Ônibus Fuscão 8.140 Motor MWM 4 cilindros série 10, ano 200	4,000	376,000	1.504,00	
027512	Cruzeta do cardan do Microônibus Volare V8L Motor Cumins 4 cilindros, ano 2012	4,000	376,000	1.504,00	
027516	Filtro de combustível do Ônibus Fuscão 15.190 Motor MWM 4 cilindros eletrônico s	6,000	180,000	1.080,00	
027519	Filtro de combustível do Ônibus Fuscão 15.190 Motor MAN 4 cilindros eletrônico s	6,000	180,000	1.080,00	
027532	Filtro lubrificante do Ônibus Fuscão 15.190 Motor MWM 4 cilindros eletrônico sér	6,000	150,000	900,00	
027536	Filtro lubrificante do Ônibus Fuscão 15.190 Motor MAN 4 cilindros eletrônico sér	6,000	150,000	900,00	
027537	Filtro lubrificante do Ônibus Fuscão 8.140 Motor MWM 4 cilindros série 10, ano 2	4,000	150,000	600,00	
027538	Filtro lubrificante do Microônibus Volare V8L Motor Cumins 4 cilindros, ano 2012	4,000	100,000	400,00	
027542	Filtro de ar externo do Ônibus Fuscão 15.190 Motor MWM 4 cilindros eletrônico sé	6,000	160,000	960,00	
027546	Filtro de ar externo do Ônibus Fuscão 15.190 Motor MAN 4 cilindros eletrônico sé	6,000	160,000	960,00	
027547	Filtro de ar externo do Ônibus Fuscão 8.140 Motor MWM 4 cilindros série 10, ano	4,000	160,000	640,00	
027548	Filtro de ar externo do Microônibus Volare V8L Motor Cumins 4 cilindros, ano 201	4,000	160,000	640,00	
027553	Filtro de ar interno do Ônibus Fuscão 15.190 Motor MWM 4 cilindros eletrônico sé	6,000	110,000	660,00	
027560	Filtro de ar interno do Ônibus Fuscão 15.190 Motor MAN 4 cilindros eletrônico s	6,000	110,000	660,00	
027561	Filtro de ar interno do Ônibus Fuscão 8.140 Motor MWM 4 cilindros série 10, ano	4,000	110,000	440,00	
027563	Filtro de ar interno do Microônibus Volare V8L Motor Cumins 4 cilindros, ano 201	4,000	110,000	440,00	
027571	Jogo de junta do motor do Ônibus Fuscão 15.190 Motor MWM 4 cilindros eletrônico	4,000	1.290,000	5.160,00	
027575	Jogo de junta do motor do Ônibus Fuscão 15.190 Motor MAN 4 cilindros eletrônico	4,000	1.361,000	5.444,00	
027576	Jogo de junta do motor do Ônibus Fuscão 8.140 Motor MWM 4 cilindros série 10, an	4,000	1.361,000	5.444,00	
027581	Jogo de embuchamento completo da manga de eixo do Ônibus Fuscão 15.190 Motor MWM	6,000	1.300,000	7.800,00	
027583	Jogo de embuchamento completo da manga de eixo do Ônibus Fuscão 15.190 Motor MW	6,000	1.300,000	7.800,00	
027585	Jogo de embuchamento completo da manga de eixo do Ônibus Fuscão 8.140 Motor MWM	4,000	980,000	3.920,00	
027586	Jogo de embuchamento completo da manga de eixo do Microônibus Volare V8L Motor C	4,000	980,000	3.920,00	
027590	Correia do alternador do Ônibus Fuscão 15.190 Motor MWM 4 cilindros eletrônico s	4,000	130,000	520,00	
027594	Correia do alternador do Ônibus Fuscão 8.140 Motor MWM 4 cilindros série 10, ano	4,000	130,000	520,00	
027595	Correia do alternador do Microônibus Volare V8L Motor Cumins 4 cilindros, ano 20	4,000	130,000	520,00	
091454	FILTRO DO COMBUSTIVEL SEPARADOR D ÁGUA DO ÔNIBUS FUSCÃO 15.190 MOTOR MWM	6,000	140,000	840,00	
091457	FILTRO DO COMBUSTIVEL SEPARADOR D ÁGUA DO ÔNIBUS FUSCÃO 15.190 MOTOR MAN	6,000	140,000	840,00	
091458	FILTRO DO COMBUSTIVEL SEPARADOR D ÁGUA DO ÔNIBUS FUSCÃO 8.140 MOTOR MWM	4,000	225,000	900,00	
091459	FILTRO DO COMBUSTIVEL SEPARADOR D ÁGUA DO MICROÔNIBUS VOLARE V8L MOTOR CUMINS	4,000	210,000	840,00	
027608	Retentor do pião do Ônibus Fuscão 15.190 Motor MWM 4 cilindros eletrônico série	4,000	235,000	940,00	
027614	Retentor do pião do Ônibus Fuscão 8.140 Motor MWM 4 cilindros série 10, ano 2006	4,000	150,000	600,00	
066689	RETENTOR DO PIÃO DO MICROONIBUS VOLARE V8L MOTOR CUMINS 4 CILINDROS, ANO 2012.	4,000	150,000	600,00	
027628	Luva garfo do cardan do Ônibus Fuscão 8.140 Motor MWM 4 cilindros série 10, ano	4,000	670,000	2.680,00	
027630	Luva garfo do cardan do Microônibus Volare V8L Motor Cumins 4 cilindros, ano 201	4,000	670,000	2.680,00	
027637	Válvula 4 vias do Ônibus Fuscão 15.190 Motor MWM 4 cilindros eletrônico série 1	4,000	346,000	1.384,00	
027642	Válvula 4 vias do Ônibus Fuscão 15.190 Motor MAN 4 cilindros eletrônico série	4,000	925,000	3.700,00	
027643	Válvula 4 vias do Ônibus Fuscão 8.140 Motor MWM 4 cilindros série 10, ano 2006	4,000	436,000	1.744,00	
027644	Válvula 4 vias do Microônibus Volare V8L Motor Cumins 4 cilindros, ano 2012	4,000	376,000	1.504,00	
027649	Válvula de retorno do Ônibus Fuscão 15.190 Motor MWM 4 cilindros eletrônico sér	4,000	225,000	900,00	
027673	Válvula de retorno do Ônibus Fuscão 8.140 Motor MWM 4 cilindros série 10, ano 20	4,000	190,000	760,00	
027678	Válvula do freio de mão do Ônibus Fuscão 15.190 Motor MWM 4 cilindros eletrônico	4,000	210,000	840,00	
027687	Manete de freio do Ônibus Fuscão 15.190 Motor MWM 4 cilindros eletrônico série	4,000	450,000	1.800,00	



Proponente		Quant.	VI. unitário	VI. total	Situação
Código	Descrição				
1					
027689	Manete de freio do Ônibus Fuscão 15.190 Motor MWM 4 cilindros eletrônico séri	4,000	450,000	1.800,00	
027704	Luva espiga do cardan do Ônibus Fuscão 8.140 Motor MWM 4 cilindros série 10, ano	4,000	595,000	2.380,00	
027705	Luva espiga do cardan do Microônibus Volare V8L Motor Cumins 4 cilindros, ano 20	4,000	555,000	2.220,00	
027709	Jogo de pistão do motor do Ônibus Fuscão 15.190 Motor MWM 4 cilindros eletrônico	4,000	1.120,000	4.480,00	
027710	Jogo de pistão do motor do Ônibus Fuscão 15.190 Motor MWM 4 cilindros eletrônico	4,000	1.120,000	4.480,00	
027712	Jogo de pistão do motor do Ônibus Fuscão 15.190 Motor MAN 4 cilindros eletrôn	4,000	3.260,000	13.040,00	
027713	Jogo de pistão do motor do Ônibus Fuscão 8.140 Motor MWM 4 cilindros série 10, a	4,000	953,000	3.812,00	
027714	Jogo de pistão do motor do Microônibus Volare V8L Motor Cumins 4 cilindros, ano	4,000	1.240,000	4.960,00	
027718	Jogo de anéis do motor do Ônibus Fuscão 15.190 Motor MWM 4 cilindros eletrônico	4,000	345,000	1.380,00	
027721	Jogo de anéis do motor do Ônibus Fuscão 15.190 Motor MAN 4 cilindros eletrônico	4,000	665,000	2.660,00	
027722	Jogo de anéis do motor do Ônibus Fuscão 8.140 Motor MWM 4 cilindros série 10, an	4,000	220,000	880,00	
027723	Jogo de anéis do motor do Microônibus Volare V8L Motor Cumins 4 cilindros, ano 2	4,000	465,000	1.860,00	
027727	Jogo de bielas do Ônibus Fuscão 15.190 Motor MWM 4 cilindros eletrônico série 12	4,000	190,000	760,00	
027730	Jogo de bielas do Ônibus Fuscão 15.190 Motor MAN 4 cilindros eletrônico série 12	4,000	223,000	892,00	
027731	Jogo de bielas do Ônibus Fuscão 8.140 Motor MWM 4 cilindros série 10, ano 2006	4,000	283,000	1.132,00	
027732	Jogo de bielas do Microônibus Volare V8L Motor Cumins 4 cilindros, ano 2012	4,000	520,000	2.080,00	
027745	Jogo de bronzinas fixas do motor do Ônibus Fuscão 15.190 Motor MWM 4 cilindros	4,000	890,000	3.560,00	
027748	Jogo de bronzinas fixas do motor do Ônibus Fuscão 15.190 Motor MAN 4 cilindros e	4,000	180,000	720,00	
027749	Jogo de bronzinas fixas do motor do Ônibus Fuscão 8.140 Motor MWM 4 cilindros sé	4,000	210,000	840,00	
027750	Jogo de bronzinas fixas do motor do Microônibus Volare V8L Motor Cumins 4 cilind	4,000	590,000	2.360,00	
027754	Eixo virabrequim do motor do Ônibus Fuscão 15.190 Motor MWM 4 cilindros eletrôni	4,000	6.100,000	24.400,00	
027758	Eixo virabrequim do motor do Ônibus Fuscão 8.140 Motor MWM 4 cilindros série 10,	4,000	7.228,000	28.912,00	
066709	EIXO VIRABREQUIM DO MOTOR DO MICROONIBUS VOLARE V8L MOTOR CUMINS 4 CILINDROS,	4,000	6.980,000	27.920,00	
027767	Rolamento de centro do cardan com graxeiro do Ônibus Fuscão 8.140 Motor MWM 4 ci	4,000	345,000	1.380,00	
027768	Rolamento de centro do cardan com graxeiro do Microônibus Volare V8L Motor Cumín	4,000	345,000	1.380,00	
027775	Bomba água do Ônibus Fuscão 15.190 Motor MWM 4 cilindros eletrônico série 12.	4,000	975,000	3.900,00	
027777	Bomba água do Ônibus Fuscão 8.140 Motor MWM 4 cilindros série 10, ano 2006	4,000	779,000	3.116,00	
027782	Bomba hidráulica da direção do Ônibus Fuscão 15.190 Motor MWM 4 cilindros eletrô	4,000	1.795,000	7.180,00	
027785	Bomba hidráulica da direção do Ônibus Fuscão 15.190 Motor MAN 4 cilindros elet	4,000	1.630,000	6.520,00	
027786	Bomba hidráulica da direção do Ônibus Fuscão 8.140 Motor MWM 4 cilindros série 1	4,000	1.670,000	6.680,00	
027788	Bomba hidráulica da direção do Microônibus Volare V8L Motor Cumins 4 cilindros,	4,000	1.960,000	7.840,00	
027802	Hélice de refrigeração do Ônibus Fuscão 15.190 Motor MWM 4 cilindros eletrônico	4,000	220,000	880,00	
027805	Hélice de refrigeração do Ônibus Fuscão 15.190 Motor MAN 4 cilindros eletrônico	4,000	1.579,000	6.316,00	
027806	Hélice de refrigeração do Ônibus Fuscão 8.140 Motor MWM 4 cilindros série 10, an	4,000	230,000	920,00	
027807	Hélice de refrigeração do Microônibus Volare V8L Motor Cumins 4 cilindros, ano 2	4,000	1.100,000	4.400,00	
027889	Jumelo de molas do Ônibus Fuscão 15.190 Motor MWM 4 cilindros eletrônico séri	4,000	480,000	1.920,00	
027891	Jumelo de molas do Ônibus Fuscão 15.190 Motor MAN 4 cilindros eletrônico série 1	4,000	890,000	3.560,00	
027892	Jumelo de molas do Ônibus Fuscão 8.140 Motor MWM 4 cilindros série 10, ano 2006	4,000	310,000	1.240,00	
027893	Jumelo de molas do Microônibus Volare V8L Motor Cumins 4 cilindros, ano 2012	4,000	360,000	1.440,00	
027903	Suporte do jumelo de molas dianteiro do Ônibus Fuscão 15.190 Motor MWM 4 cilin	4,000	220,000	880,00	
027905	Suporte do jumelo de molas dianteiro do Ônibus Fuscão 15.190 Motor MAN 4 cilindr	4,000	220,000	880,00	
027906	Suporte do jumelo de molas dianteiro do Ônibus Fuscão 8.140 Motor MWM 4	4,000	220,000	880,00	



Proponente		Quant.	VI. unitário	VI. total	Situação
Código	Descrição				
	cilindro				
027907	Suporte do jumelo de molas dianteiro do Microônibus Volare V8L Motor Cumins 4 ci	4,000	256,000	1.024,00	
027915	Suporte do jumelo de molas traseiro do Ônibus Fuscão 15.190 Motor MWM 4 cilind	4,000	278,000	1.112,00	
027916	Suporte do jumelo de molas traseiro do Ônibus Fuscão 15.190 Motor MAN 4 cilindro	4,000	278,000	1.112,00	
027918	Suporte do jumelo de molas traseiro do Ônibus Fuscão 8.140 Motor MWM 4 cilindros	4,000	256,000	1.024,00	
027919	Suporte do jumelo de molas traseiro do Microônibus Volare V8L Motor Cumins 4 cil	4,000	288,000	1.152,00	
027946	Pino de centro dianteiro do Ônibus Fuscão 15.190 Motor MWM 4 cilindros eletrôn	4,000	55,000	220,00	
027948	Pino de centro dianteiro do Ônibus Fuscão 15.190 Motor MAN 4 cilindros eletrônic	4,000	55,000	220,00	
027949	Pino de centro dianteiro do Ônibus Fuscão 8.140 Motor MWM 4 cilindros série 10,	4,000	55,000	220,00	
027951	Pino de centro dianteiro do Microônibus Volare V8L Motor Cumins 4 cilindros, ano	4,000	55,000	220,00	
027968	Catraca de freio dianteiro do Ônibus Fuscão 15.190 Motor MWM 4 cilindros eletr	6,000	250,000	1.500,00	
027969	Catraca de freio dianteiro do Ônibus Fuscão 15.190 Motor MAN 4 cilindros eletrôn	6,000	250,000	1.500,00	
027970	Catraca de freio dianteiro do Ônibus Fuscão 8.140 Motor MWM 4 cilindros série 10	4,000	297,000	1.188,00	
027971	Catraca de freio dianteiro do Microônibus Volare V8L Motor Cumins 4 cilindros, a	4,000	297,000	1.188,00	
027977	Catraca de freio traseiro do Ônibus Fuscão 15.190 Motor MWM 4 cilindros eletrô	6,000	250,000	1.500,00	
027979	Catraca de freio traseiro do Ônibus Fuscão 15.190 Motor MAN 4 cilindros eletrôni	6,000	250,000	1.500,00	
027981	Catraca de freio traseiro do Ônibus Fuscão 8.140 Motor MWM 4 cilindros série 10,	4,000	297,000	1.188,00	
027982	Catraca do Microônibus Volare V8L Motor Cumins 4 cilindros, ano 2012	4,000	250,000	1.000,00	
028006	Pino da planetária do diferencial do Ônibus Fuscão 15.190 Motor MWM 4 cilindr	4,000	513,000	2.052,00	
028008	Pino da planetária do diferencial do Ônibus Fuscão 15.190 Motor MAN 4 cilindros	4,000	390,000	1.560,00	
028010	Pino da planetária do diferencial do Ônibus Fuscão 8.140 Motor MWM 4 cilindros s	4,000	365,000	1.460,00	
028022	Planetária do diferencial do Ônibus Fuscão 15.190 Motor MWM 4 cilindros eletrôn	4,000	535,000	2.140,00	
028023	Planetária do diferencial do Ônibus Fuscão 15.190 Motor MAN 4 cilindros eletrôni	4,000	535,000	2.140,00	
028024	Planetária do diferencial do Ônibus Fuscão 8.140 Motor MWM 4 cilindros série 10,	4,000	500,000	2.000,00	
028025	Planetária do diferencial do Microônibus Volare V8L Motor Cumins 4 cilindros, an	4,000	500,000	2.000,00	
028037	Trava do pino da Planetária do diferencial do Ônibus Fuscão 15.190 Motor MAN 4 c	4,000	160,000	640,00	
028054	Junta do diferencial do Ônibus Fuscão 15.190 Motor MWM 4 cilindros eletrônico .	4,000	40,000	160,00	
028056	Junta do diferencial do Ônibus Fuscão 8.140 Motor MWM 4 cilindros série 10, ano	4,000	140,000	560,00	
028055	Junta do diferencial do Ônibus Fuscão 15.190 Motor MAN 4 cilindros eletrônico.	4,000	170,000	680,00	
028057	Junta do diferencial do Microônibus Volare V8L Motor Cumins 4 cilindros, ano 201	4,000	170,000	680,00	
028086	Jogo de coroa e pião do diferencial do Ônibus Fuscão 8.140 Motor MWM 4 cilindros	4,000	1.685,000	6.740,00	
028087	Jogo de coroa e pião do diferencial do Microônibus Volare V8L Motor Cumins 4 cil	4,000	5.865,000	23.460,00	
028093	Luva do pião do diferencial do Ônibus Fuscão 15.190 Motor MWM 4 cilindros elet	4,000	1.652,000	6.608,00	
028094	Luva do pião do diferencial do Ônibus Fuscão 15.190 Motor MAN 4 cilindros ele	4,000	1.365,000	5.460,00	
028095	Luva do pião do diferencial do Ônibus Fuscão 8.140 Motor MWM 4 cilindros série 1	4,000	720,000	2.880,00	
028096	Luva do pião do diferencial do Microônibus Volare V8L Motor Cumins 4 cilindros,	4,000	698,000	2.792,00	
028105	Satélite do diferencial do Ônibus Fuscão 15.190 Motor MWM 4 cilindros eletrônico	4,000	220,000	880,00	
028107	Satélite do diferencial do Ônibus Fuscão 15.190 Motor MAN 4 cilindros eletrônico	4,000	220,000	880,00	
028108	Satélite do diferencial do Ônibus Fuscão 8.140 Motor MWM 4 cilindros série 10, a	4,000	680,000	2.720,00	
028109	Satélite do diferencial do Microônibus Volare V8L Motor Cumins 4 cilindros, ano	4,000	640,000	2.560,00	
028117	Caixa satélite do diferencial do Ônibus Fuscão 15.190 Motor MWM 4 cilindros ele.	4,000	4.500,000	18.000,00	
028148	Calço do motor do Ônibus Fuscão 8.140 Motor MWM 4 cilindros série 10, ano 2006	4,000	210,000	840,00	
028150	Calço do motor do Microônibus Volare V8L Motor Cumins 4 cilindros, ano 2012	4,000	268,000	1.072,00	
028158	Válvula do pedal do Ônibus Fuscão 15.190 Motor MWM 4 cilindros eletrônico série,	4,000	465,000	1.860,00	
028159	Válvula do pedal do Ônibus Fuscão 15.190 Motor MAN 4 cilindros eletrônico série.	4,000	605,000	2.420,00	
028160	Válvula do pedal do Ônibus Fuscão 8.140 Motor MWM 4 cilindros série 10, ano 2006	4,000	575,000	2.300,00	
028161	Válvula do pedal do Microônibus Volare V8L Motor Cumins 4 cilindros, ano 2012.	4,000	745,000	2.980,00	
028167	Engrenagem 1ª da Caixa de Marcha do Ônibus Fuscão 15.190 Motor MWM 4 cilindros,	4,000	2.893,000	11.572,00	
028168	Engrenagem 1ª da Caixa de Marcha do Ônibus Fuscão 15.190 Motor MAN 4 cilindros e	4,000	2.893,000	11.572,00	
028169	Engrenagem 1ª da Caixa de Marcha do Ônibus Fuscão 8.140 Motor MWM 4 cilindros sê	4,000	2.310,000	9.240,00	
028170	Engrenagem 1ª da Caixa de Marcha do Microônibus Volare V8L Motor Cumins 4 cilind	4,000	2.460,000	9.840,00	
028179	Engrenagem 2ª da Caixa de Marcha do Ônibus Fuscão 15.190 Motor MWM 4	4,000	1.795,000	7.180,00	



Proponente		Quant.	VI. unitário	VI. total	Situação
Código	Descrição				
028180	cilindros , Engrenagem 2ª da Caixa de Marcha do Ônibus Fuscão 15.190 Motor MAN 4 cilindros ,	4,000	1.930,000	7.720,00	
066706	ENGRENAGEM 2º CAIXA DE MARCHA DO ONIBUS FUSCÃO 8.140 MOTOR MWM,2006	4,000	1.730,000	6.920,00	
066713	ENGRENAGEM 2º DA CAIXA DE MARCHA DO MICROONIBUS VOLARE A5 MOTOR MWM, 2002	4,000	1.680,000	6.720,00	
028189	Engrenagem 3ª da Caixa de Marcha do Ônibus Fuscão 15.190 Motor MWM 4 cilindros ,	4,000	1.690,000	6.760,00	
066716	ENGRENAGEM 3º DA CAIXA DE MARCHA DO ONIBUS FUSCÃO 15.190,ANO 2012	4,000	1.740,000	6.960,00	
066717	ENGRENAGEM 3º DA CAIXA DE MARCHA DO ONIBUS FUSCÃO 8.140 MOTOR MWM, ANO 2006	4,000	1.330,000	5.320,00	
066718	ENGRENAGEM 3º DA CAIXA DE MARCHA DO MICROONIBUS VOLARE V8L, ANO 2012	4,000	1.390,000	5.560,00	
066726	ENGRENAGEM 4º DA CAIXA DE MARCHA DO ONIBUS FUSCÃO 8.140 MOTOR MWM, ANO 2006	4,000	1.520,000	6.080,00	
066728	ENGRENAGEM 4º DA CAIXA DE MARCHA DO MICROONIBUS VOLARE V8L MOTOR, ANO 2012	4,000	1.590,000	6.360,00	
066734	ENGRENAGEM 5º DA CAIXA DE MARCHA DO ONIBUS FUSCÃO 15.190 MOTOR MWM, ANO 2011	4,000	1.677,000	6.708,00	
066735	ENGRENAGEM 5º DA CAIXA DE MARCHA DO ONIBUS FUSCÃO 15.190 MOTOR MAN, ANO 2012	4,000	1.760,000	7.040,00	
066744	ENGRENAGEM 6º DA CAIXA DE MARCHA DO ONIBUS FUSCÃO 15.190 MOTOR MWM,ANO 2011	4,000	945,000	3.780,00	
066745	ENGRENAGEM 6º DA CAIXA DE MARCHA DO ONIBUS FUSCÃO 15.190 MOTOR MAN,ANO 2012	4,000	1.200,000	4.800,00	
066746	ENGRENAGEM 6º DA CAIXA DE MARCHA DO ONIBUS FUSCÃO 8.140 MOTOR MWM, ANO 2006	4,000	1.110,000	4.440,00	
066747	ENGRENAGEM 6º DA CAIXA DE MARCHA DO MICROONIBUS VOLARE V8L, ANO 2012	4,000	1.100,000	4.400,00	
066753	ENGRENAGEM RÉ DA CAIXA DE MARCHA DO ONIBUS FUSCÃO 15.190 MOTOR MWM,ANO 2011	4,000	945,000	3.780,00	
066754	ENGRENAGEM RÉ DA CAIXA DE MARCHA DO ONIBUS FUSCÃO 15.190 MOTOR MAN, ANO 2012	4,000	980,000	3.920,00	
066755	ENGRENAGEM RÉ DA CAIXA DE MARCHA DO ONIBUS FUSCÃO 8.140 MOTOR MWM, ANO 2006	4,000	980,000	3.920,00	
066756	ENGRENAGEM RÉ DA CAIXA DE MARCHA DO MICROONIBUS VOLARE V8L, ANO 2012	4,000	690,000	2.760,00	
066762	EIXO PILOTO DA CAIXA DE MARCHA DO ONIBUS FUSCÃO 15.190 MOTOR MWM, ANO 2011	4,000	3.215,000	12.860,00	
066763	EIXO PILOTO DA CAIXA DE MARCHA DO ONIBUS FUSCÃO 15.190 MOTOR MAN, ANO 2012	4,000	3.215,000	12.860,00	
066764	EIXO PILOTO DA CAIXA DE MARCHA DO ONIBUS FUSCÃO 8.140 MOTOR MWM, ANO 2006	4,000	1.845,000	7.380,00	
066765	EIXO PILOTO DA CAIXA DE MARCHA DO MICROONIBUS VOLARE V8L MOTOR CUMINS,ANO 2012	4,000	1.890,000	7.560,00	
066771	ROLAMENTO DO EIXO PILOTO DA CAIXA DE MARCHA DO ONIBUS FUSCÃO 15.190, ANO 2011	4,000	375,000	1.500,00	
066772	ROLAMENTO DO EIXO PILOTO DA CAIXA DE MARCHA DO ONIBUS FUSCÃO 15.190 MOTOR MAN	4,000	375,000	1.500,00	
066773	ROLAMENTO DO EIXO PILOTO DA CAIXA DE MARCHA DO ONIBUS FUSCÃO 8.140 MOTOR MWM	4,000	335,000	1.340,00	
028295	Rolamento do Eixo piloto da Caixa de marcha do Microônibus Volare V8L Motor Cumí	4,000	396,000	1.584,00	
028320	Garfo da Caixa de marcha do Ônibus Fuscão 15.190 Motor MWM 4 cilindros eletrôni,	4,000	500,000	2.000,00	
028321	Garfo da Caixa de marcha do Ônibus Fuscão 15.190 Motor MAN 4 cilindros eletrônic	4,000	470,000	1.880,00	
028323	Garfo da Caixa de marcha do Ônibus Fuscão 8.140 Motor MWM 4 cilindros série 10,	4,000	465,000	1.860,00	
028324	Garfo da Caixa de marcha do Microônibus Volare V8L Motor Cumins 4 cilindros, ano	4,000	1.686,000	6.744,00	
028334	Rolamento do contra-eixo da caixa de marcha do Ônibus Fuscão 15.190 Motor MWM 4,	4,000	370,000	1.480,00	
028335	Rolamento do contra-eixo da caixa de marcha do Ônibus Fuscão 15.190 Motor MAN 4	4,000	370,000	1.480,00	
028379	Jogo de junta da caixa de marcha do Ônibus Fuscão 15.190 Motor MWM 4 cilindros ;	4,000	156,000	624,00	
028381	Jogo de junta da caixa de marcha do Ônibus Fuscão 15.190 Motor MAN 4 cilindros e	4,000	156,000	624,00	
028382	Jogo de junta da caixa de marcha do Ônibus Fuscão 8.140 Motor MWM 4	4,000	110,000	440,00	

pp12

Ray Duarte Freitas  
CPF:038.024.192-78  
Departamento de Compras



Proponente		Quant.	VI. unitário	VI. total	Situação
Código	Descrição				
	cilindros sé				
028385	Jogo de junta da caixa de marcha do Microônibus Volare V8L Motor Cumins 4 cilind	4,000	595,000	2.380,00	
027736	Jogo de bronzinas móveis do motor do Ônibus Fuscão 15.190 Motor MWM 4 cilindros	4,000	300,000	1.200,00	
027739	Jogo de bronzinas móveis do motor do Ônibus Fuscão 15.190 Motor MAN 4 cilindros	4,000	330,000	1.320,00	
027740	Jogo de bronzinas móveis do motor do Ônibus Fuscão 8.140 Motor MWM 4 cilindros s	4,000	330,000	1.320,00	
027741	Jogo de bronzinas móveis do motor do Microônibus Volare V8L Motor Cumins 4 cilin	4,000	360,000	1.440,00	
027120	Tambor de freio dianteiro do Ônibus Fuscão 15.190 Motor MWM 4 cilindros eletrô.n	4,000	710,000	2.840,00	
066722	ENGRENAGEM 4º DA CAIXA DE MARCHA DO ONIBUS FUSCÃO 15.190 MOTOR MWM, ANO 2009	4,000	1.100,000	4.400,00	
066725	ENGRENAGEM 4º DA CAIXA DE MARCHA DO ONIBUS FUSCÃO 15.190 MOTOR MAN, ANO 2012	4,000	1.105,000	4.420,00	
028733	Jogo de Bobina do Microônibus Volare V8L Motor Cumins 4 cilindros, ano 2012	5,000	450,000	2.250,00	
028732	Jogo de Bobina do Ônibus Fuscão 8.140 Motor MWM 4 cilindros série 10, ano 2006	5,000	450,000	2.250,00	
028731	Jogo de Bobina do Ônibus Fuscão 15.190 Motor MAN 4 cilindros eletrônico série 12	5,000	450,000	2.250,00	
028730	Jogo de Bobina do Ônibus Fuscão 15.190 Motor MWM 4 cilindros eletrônico série	5,000	450,000	2.250,00	
028724	Induzido do Microônibus Volare V8L Motor Cumins 4 cilindros, ano 2012	5,000	560,000	2.800,00	
028723	Induzido do Ônibus Fuscão 8.140 Motor MWM 4 cilindros série 10, ano 2006	5,000	514,000	2.570,00	
028711	Automático do Microônibus Volare V8L Motor Cumins 4 cilindros, ano 2012	4,000	568,000	2.272,00	
028710	Automático do Ônibus Fuscão 8.140 Motor MWM 4 cilindros série 10, ano 2006	4,000	568,000	2.272,00	
028708	Automático do Ônibus Fuscão 15.190 Motor MAN 4 cilindros eletrônico série 12, an	4,000	963,000	3.852,00	
028706	Automático do Ônibus Fuscão 15.190 Motor MWM 4 cilindros eletrônico série 12, a.	4,000	520,000	2.080,00	
028659	Relê do pisca do Ônibus Fuscão 15.190 Motor MWM 4 cilindros eletrônico série 12;	4,000	45,000	180,00	
028661	Relê do pisca do Ônibus Fuscão 15.190 Motor MAN 4 cilindros eletrônico série 12/	4,000	45,000	180,00	
028662	Relê do pisca do Ônibus Fuscão 8.140 Motor MWM 4 cilindros série 10, ano 2006	4,000	40,000	160,00	
028668	Relê do pisca do Microônibus Volare A5 Motor MWM Espint 4 cilindros série 10, a	4,000	48,000	192,00	
028674	Relê auxiliar duplo do Ônibus Fuscão 15.190 Motor MWM 4 cilindros eletrônico sé/	4,000	55,000	220,00	
028676	Relê auxiliar duplo do Ônibus Fuscão 15.190 Motor MAN 4 cilindros eletrônico sér	4,000	60,000	240,00	
028679	Relê auxiliar duplo do Ônibus Fuscão 8.140 Motor MWM 4 cilindros série 10, ano .	4,000	60,000	240,00	
028677	Relê auxiliar duplo do microonibus volare v8l motor cumins 4 cilindros , ano 20	4,000	75,000	300,00	
028649	Lanterna do pisca do Ônibus Fuscão 15.190 Motor MAN 4 cilindros eletrônico série	6,000	100,000	600,00	
028648	Lanterna do pisca do Ônibus Fuscão 15.190 Motor MWM 4 cilindros eletrônico séri.	6,000	100,000	600,00	
028566	Lâmpada H4 do Microônibus Volare V8L Motor Cumins 4 cilindros, ano 2012	4,000	40,000	160,00	
028565	Lâmpada H4 do Ônibus Fuscão 8.140 Motor MWM 4 cilindros série 10, ano 2006	5,000	40,000	200,00	
028563	Lâmpada H4 do Ônibus Fuscão 15.190 Motor MAN 4 cilindros eletrônico série 12, n	7,000	40,000	280,00	
028561	Lâmpada H4 do Ônibus Fuscão 15.190 Motor MWM 4 cilindros eletrônico série 12,	7,000	40,000	280,00	
028451	Lâmpada 1034 do Microônibus Volare V8L Motor Cumins 4 cilindros, ano 2012	5,000	10,000	50,00	
028450	Lâmpada 1034 do Ônibus Fuscão 8.140 Motor MWM 4 cilindros série 10, ano 2006	5,000	10,000	50,00	
028449	Lâmpada 1034 do Ônibus Fuscão 15.190 Motor MAN 4 cilindros eletrônico série 12/	7,000	10,000	70,00	
028448	Lâmpada 1034 do Ônibus Fuscão 15.190 Motor MWM 4 cilindros eletrônico série 12.	7,000	10,000	70,00	
028442	Soquete da lanterna traseira do Microônibus Volare V8L Motor Cumins 4 cilindros,	4,000	18,000	72,00	
028441	Soquete da lanterna traseira do Ônibus Fuscão 8.140 Motor MWM 4 cilindros série	4,000	18,000	72,00	
028440	Soquete da lanterna traseira do Ônibus Fuscão 15.190 Motor MAN 4 cilindros eletr	7,000	18,000	126,00	
028439	Soquete da lanterna traseira do Ônibus Fuscão 15.190 Motor MWM 4 cilindros ele	7,000	20,000	140,00	
028603	Soquete do Pisca do Microônibus Volare V8L Motor Cumins 4 cilindros, ano 2012	5,000	20,000	100,00	
028427	Soquete do Farol do Ônibus Fuscão 15.190 Motor MWM 4 cilindros eletrônico série;	5,000	20,000	100,00	
028429	Soquete do Farol do Ônibus Fuscão 15.190 Motor MAN 4 cilindros eletrônico série/	7,000	20,000	140,00	
027385	SERVIÇO DE TROCA DA BOMBA HIDRÁULICA DO MICROÔNIBUS VOLARE V8L, 2012	4,000	320,000	1.280,00	
027379	SERVIÇO DE TROCA DA BOMBA HIDRÁULICA DO ÔNIBUS FUSCÃO 15.190, 2011	4,000	360,000	1.440,00	
027383	SERVIÇO DE TROCA DA BOMBA HIDRÁULICA DO ÔNIBUS FUSCÃO 8.140, 2006	4,000	320,000	1.280,00	



Proponente		Quant.	Vi. unitário	Vi. total	Situação
Código	Descrição				
116594	SERVIÇO DE TROCA DA BOMBA HIDRÁULICA DO ÔNIBUS FUSCÃO 15.190, 2011.	4,000	360,000	1.440,00	
027393	SERVIÇO DE TROCA DA CATRACA DE FREIO DIANTEIRO DO ÔNIBUS FUSCÃO 15.190, 2011	4,000	100,000	400,00	
027394	SERVIÇO DE TROCA DA CATRACA DE FREIO DIANTEIRO DO ÔNIBUS FUSCÃO 15.190, 2012	4,000	100,000	400,00	
023563	Serviço de troca da catraca de freio do do Ônibus Fuscão 8.140 MOTOR MVM 2006	4,000	100,000	400,00	
027396	SERVIÇO DE TROCA DA CATRACA DE FREIO DIANTEIRO DO MICROÔNIBUS VOLARE V8L, 2012	4,000	100,000	400,00	
027402	SERVIÇO DE TROCA DO FEIXO DE MOLAS DIANTEIRO DO ÔNIBUS FUSCÃO 15.190, 2011	4,000	350,000	1.400,00	
027403	SERVIÇO DE TROCA DO FEIXO DE MOLAS DIANTEIRO DO ÔNIBUS FUSCÃO 15.190, 2012	4,000	350,000	1.400,00	
027404	SERVIÇO DE TROCA DO FEIXO DE MOLAS DIANTEIRO DO ÔNIBUS FUSCÃO 8.140, 2006	4,000	315,000	1.260,00	
027405	SERVIÇO DE TROCA DO FEIXO DE MOLAS DIANTEIRO DO MICROÔNIBUS VOLARE V8L, 2012	4,000	375,000	1.500,00	
027411	SERVIÇO DE TROCA DO FEIXO DE MOLAS TRASEIRO DO ÔNIBUS 15.190, 2011	4,000	380,000	1.520,00	
027412	SERVIÇO DE TROCA DO FEIXO DE MOLAS TRASEIRO DO ÔNIBUS 15.190, 2012	4,000	380,000	1.520,00	
027413	SERVIÇO DE TROCA DO FEIXO DE MOLAS TRASEIRO DO ÔNIBUS 8.140, 2006	4,000	260,000	1.040,00	
027414	SERVIÇO DE TROCA DO FEIXO DE MOLAS TRASEIRO DO MICROÔNIBUS VOLARE V8L, 2012	4,000	320,000	1.280,00	
027420	SERVIÇO DE TROCA DA LUYA GARFO DO ÔNIBUS FUSCÃO 15.190, 2011	4,000	200,000	800,00	
027421	SERVIÇO DE TROCA DA LUYA GARFO DO ÔNIBUS FUSCÃO 15.190, 2012	4,000	200,000	800,00	
027419	SERVIÇO DE TROCA DA LUYA GARFO DO ÔNIBUS FUSCÃO 8.140 MOTOR MWM 10, ANO 2006.	4,000	180,000	720,00	
027423	SERVIÇO DE TROCA DA LUYA GARFO DO MICROÔNIBUS VOLARE V8L, 2012	4,000	230,000	920,00	
027437	SERVIÇO DE ALINHAMENTO E BALANCEAMENTO DO ÔNIBUS FUSCÃO 15.190, 2011	4,000	210,000	840,00	
027440	SERVIÇO DE ALINHAMENTO E BALANCEAMENTO DO ÔNIBUS FUSCÃO 15.190, 2012	4,000	210,000	840,00	
026792	SERVIÇO DE ALINHAMENTO E BALANCEAMENTO DO ÔNIBUS FUSCÃO 8.140, ANO 2006	4,000	170,000	680,00	
027444	SERVIÇO DE ALINHAMENTO E BALANCEAMENTO DO MICROÔNIBUS VOLARE V8L, 2012	4,000	210,000	840,00	
027456	SERVIÇO DE DIAGNÓSTICO ELETRONICO DO ÔNIBUS FUSCÃO 15.190, 2011	4,000	480,000	1.920,00	
027465	SERVIÇO DE DIAGNÓSTICO ELETRONICO DO ÔNIBUS FUSCÃO 15.190, 2012	4,000	480,000	1.920,00	
027471	SERVIÇO DE MANUTENÇÃO E RECUPERAÇÃO DO RADIADOR DO ÔNIBUS FUSCÃO 15.190, 2011	7,000	415,000	2.905,00	
027474	SERVIÇO DE MANUTENÇÃO E RECUPERAÇÃO DO RADIADOR DO ÔNIBUS FUSCÃO 15.190, 2012.	7,000	415,000	2.905,00	
027522	SERVIÇO DE MANUTENÇÃO E RECUPERAÇÃO DO RADIADOR DO MICROÔNIBUS VOLARE V8L, 2012	4,000	390,000	1.560,00	
116752	SERVIÇO DE MANUTENÇÃO E RECUPERAÇÃO DO RADIADOR DO ÔNIBUS FUSCÃO 8.140, ANO 2006	4,000	278,000	1.112,00	
116754	SERVIÇO DE RECUPERAÇÃO DOS BICOS INJETORES DO ONIBUS 8.140 MWM 4, ANO 2006	4,000	380,000	1.520,00	
027609	SERVIÇO DE RECUPERAÇÃO DOS BICOS INJETORES DO MICROÔNIBUS VOLARE V8L, 2012	4,000	1.410,000	5.640,00	
027662	SERVIÇO DE TROCA DA BARRA DE DIREÇÃO DO ÔNIBUS FUSCÃO 15.190, 2011	4,000	200,000	800,00	
027663	SERVIÇO DE TROCA DA BARRA DE DIREÇÃO DO ÔNIBUS FUSCÃO 15.190, 2012	4,000	200,000	800,00	
027664	SERVIÇO DE TROCA DA BARRA DE DIREÇÃO DO ÔNIBUS FUSCÃO 8.140, 2006	4,000	180,000	720,00	
027665	SERVIÇO DE TROCA DA BARRA DE DIREÇÃO DO MICROÔNIBUS VOLARE V8L, 2012	4,000	250,000	1.000,00	
027820	SERVIÇO DE TROCA DA BOMBA D'ÁGUA DO MICROÔNIBUS VOLARE V8L, 2012	4,000	315,000	1.260,00	
027670	SERVIÇO DE TROCA DA BOMBA D'ÁGUA DO ÔNIBUS FUSCÃO 8.140 MOTOR MWM 4, ANO 2006	4,000	315,000	1.260,00	
027826	SERVIÇO DE TROCA DA CORREIA DO ALTERNADOR DO ÔNIBUS FUSCÃO 15.190, 2011	4,000	165,000	660,00	
027828	SERVIÇO DE TROCA DA CORREIA DO ALTERNADOR DO ÔNIBUS FUSCÃO 15.190, 2012	4,000	165,000	660,00	
027830	SERVIÇO DE TROCA DA CORREIA DO ALTERNADOR DO ÔNIBUS FUSCÃO 8.140, 2006	4,000	150,000	600,00	



Proponente		Quant.	Vi. unitário	Vi. total	Situação
Código	Descrição				
027849	SERVIÇO DE TROCA DA CORREIA DO ALTERNADOR DO MICROÔNIBUS VOLARE V8L, 2012	4,000	150,000	600,00	
027864	SERVIÇO DE TROCA DA CRUZETA DO CARDAN DO ÔNIBUS FUSCÃO 15.190, 2011	4,000	220,000	880,00	
027865	SERVIÇO DE TROCA DA CRUZETA DO CARDAN DO ÔNIBUS FUSCÃO 15.190, 2012	4,000	220,000	880,00	
027866	SERVIÇO DE TROCA DA CRUZETA DO CARDAN DO ÔNIBUS FUSCÃO 8.140, 2006	4,000	177,000	708,00	
027867	SERVIÇO DE TROCA DA CRUZETA DO CARDAN DO MICROÔNIBUS VOLARE V8L, 2012	4,000	220,000	880,00	
027890	SERVIÇO DE TROCA DA CUICA DE FREIO DIANTEIRO DO ÔNIBUS FUSCÃO 15.190, 2011	4,000	225,000	900,00	
027894	SERVIÇO DE TROCA DA CUICA DE FREIO DIANTEIRO DO ÔNIBUS FUSCÃO 15.190, 2012	4,000	225,000	900,00	
027897	SERVIÇO DE TROCA DA CUICA DE FREIO DIANTEIRO DO ÔNIBUS FUSCÃO 8.140, 2006	4,000	225,000	900,00	
027899	SERVIÇO DE TROCA DA CUICA DE FREIO DIANTEIRO DO MICROÔNIBUS VOLARE V8L, 2012	4,000	245,000	980,00	
027920	SERVIÇO DE TROCA DA CUICA DE FREIO TRASEIRO DO ÔNIBUS FUSCÃO 15.190, 2011	4,000	245,000	980,00	
027922	SERVIÇO DE TROCA DA CUICA DE FREIO TRASEIRO DO ÔNIBUS FUSCÃO 15.190, 2012	4,000	245,000	980,00	
027925	SERVIÇO DE TROCA DA CUICA DE FREIO TRASEIRO DO ÔNIBUS FUSCÃO 8.140, 2006	4,000	225,000	900,00	
027927	SERVIÇO DE TROCA DA CUICA DE FREIO TRASEIRO DO MICROÔNIBUS VOLARE V8L, 2012	4,000	220,000	880,00	
028001	SERVIÇO DE TROCA DA LUVA ESPIGA DO CARDAN DO ÔNIBUS FUSCÃO 15.190, 2011	4,000	230,000	920,00	
028003	SERVIÇO DE TROCA DA LUVA ESPIGA DO CARDAN DO ÔNIBUS FUSCÃO 15.190, 2012	4,000	230,000	920,00	
028005	SERVIÇO DE TROCA DA LUVA ESPIGA DO CARDAN DO ÔNIBUS FUSCÃO 8.140, 2006	4,000	230,000	920,00	
028007	SERVIÇO DE TROCA DA LUVA ESPIGA DO CARDAN DO MICROÔNIBUS VOLARE V8L, 2012	4,000	230,000	920,00	
028127	SERVIÇO DE TROCA DA TURBINA DO MOTOR DO ÔNIBUS FUSCÃO 8.140, ANO 2006	4,000	520,000	2.080,00	
028136	SERVIÇO DE TROCA DA COROA, PIÃO, CX SAT E SEMI-EIXO DO ÔNIBUS FUSCÃO 15.190, 2011	4,000	1.365,000	5.460,00	
028138	SERVIÇO DE TROCA DA COROA, PIÃO, CX SAT E SEMI-EIXO DO ÔNIBUS FUSCÃO 15.190, 2012	4,000	1.365,000	5.460,00	
028141	SERVIÇO DE TROCA DA COROA, PIÃO, CX SAT E SEMI-EIXO DO ÔNIBUS FUSCÃO 8.140, 2006	4,000	1.365,000	5.460,00	
066367	SERVIÇO DE TROCA DA COROA, PIÃO, CAIXA SATÉLITE E SEMI-EIXO DO DIFERENCIAL	4,000	1.365,000	5.460,00	
028197	SERVIÇO DE TROCA DA CATRACA DE FREIO TRASEIRO DO ÔNIBUS FUSCÃO 15.190, 2011	4,000	100,000	400,00	
028200	SERVIÇO DE TROCA DA CATRACA DE FREIO TRASEIRO DO ÔNIBUS FUSCÃO 15.190, 2012	4,000	100,000	400,00	
028203	SERVIÇO DE TROCA DA CATRACA DE FREIO TRASEIRO DO ÔNIBUS FUSCÃO 8.140, 2006	4,000	100,000	400,00	
028205	SERVIÇO DE TROCA DA CATRACA DE FREIO TRASEIRO DO MICROÔNIBUS VOLARE V8L, 2012	4,000	100,000	400,00	
028263	SERVIÇO DE TROCA DO CUBO DIANTEIRO DO ÔNIBUS FUSCÃO 15.190, 2011	4,000	231,000	924,00	
028265	SERVIÇO DE TROCA DO CUBO DIANTEIRO DO ÔNIBUS FUSCÃO 15.190, 2012	4,000	231,000	924,00	
028266	SERVIÇO DE TROCA DO CUBO DIANTEIRO DO ÔNIBUS FUSCÃO 8.140, 2006	4,000	231,000	924,00	
028269	SERVIÇO DE TROCA DO CUBO DIANTEIRO DO MICROÔNIBUS VOLARE V8L, 2012	4,000	231,000	924,00	
028292	SERVIÇO DE TROCA DO CUBO TRASEIRO DO ÔNIBUS FUSCÃO 15.190, 2011	4,000	231,000	924,00	
066373	SERVIÇO DE TROCA DO CUBO TRASEIRO DO ÔNIBUS FUSCÃO 15.190, ANO 2012	4,000	231,000	924,00	
028297	SERVIÇO DE TROCA DO CUBO TRASEIRO DO ÔNIBUS FUSCÃO 8.140, 2006	4,000	231,000	924,00	
028298	SERVIÇO DE TROCA DO CUBO TRASEIRO DO MICROÔNIBUS VOLARE V8L, 2012	4,000	231,000	924,00	
028498	SERVIÇO DE TROCA DO JOGO DE BUCHAS DO ESTABILIZADOR DO ÔNIBUS FUSCÃO 8.140, 2006	4,000	80,000	320,00	
028499	SERVIÇO DE TROCA DO JOGO DE BUCHAS DO ESTABILIZADOR DO MICROÔNIBUS VOLARE, 2012	4,000	80,000	320,00	
028709	SERVIÇO DE TROCA DO KIT DE EMBREAGEM DO ÔNIBUS FUSCÃO 8.140, 2006	4,000	720,000	2.880,00	

rot12

Ray Duarte Freitas  
 CPF: 038.024.192-78  
 Departamento de Compras



Proponente

Código	Descrição	Quant.	VI. unitário	VI. total	Situação
		Total do(s) item(ns) :			988.329,00
		Total geral :			2.032.868,00

rpt12

Ray Duarte Freitas  
CPF:038.024.192-78  
Departamento de Compras

066443	TAMBOR DE FREIO TRASEIRO DO ONIBUS FUSCÃO 15.190 MOTOR MAN 4 CILINDROS,2012	8,0000	1.411,667	11.293,34
091444	TAMBOR DE FREIO TRASEIRO DE ÔNIBUS FUSCÃO 8.140 MWM 4 CILINDROS SÉRIE 10	4,0000	1.195,333	4.781,33
066451	TAMBOR DE FREIO DIANTEIRO DO ONIBUS FUSCÃO 15.190 MOTOR MAN 4 CILINDROS, 2012	9,0000	1.280,000	11.520,00
027122	Tambor de freio dianteiro do Ônibus Fuscão 8.140 Motor MWM 4 cilindros série 10,	6,0000	1.180,000	7.080,00
066460	JOGO DE LONA DE FREIO TRASEIRO DO ONIBUS FUSCÃO 15.190 MOTOR MAN,2012	6,0000	393,333	2.360,00
027131	Jogo de lona de freio traseiro do Ônibus Fuscão 8.140 Motor MWM 4 cilindros séri	6,0000	320,000	1.920,00
066462	JOGO DE LONA DE FREIO TRASEIRO DO MICROONIBUS VOLARE V8L MOTOR CUMINS 4,2012	5,0000	318,333	1.591,66
066468	JOGO DE LONA DE FREIO DIANTEIRO DO ONIBUS FUSCÃO 15.190,2012	9,0000	416,667	3.750,00
066469	JOGO DE LONA DE FREIO DIANTEIRO DO ONIBUS FUSCÃO 8.140 MOTOR MWM,2006	5,0000	321,667	1.608,34
066470	JOGO DE LONA DE FREIO DIANTEIRO DO MICROONIBUS VOLARE V8L MOTOR CUMINS, 2012	6,0000	354,667	2.128,00
066476	SAPATA DE FREIO DIANTEIRO DO ONIBUS FUSCÃO 15.190 MOTOR MWM 4 CILINDROS,2011	4,0000	302,667	1.210,67
066477	SAPATA DE FREIO DIANTEIRO DO ONIBUS FUSCÃO 15.190 MOTOR MAN 4 CILINDROS,2012	4,0000	283,333	1.133,33
066478	SAPATA DE FREIO DIANTEIRO DO ONIBUS FUSCÃO 8.140 MOTOR MWM 4 CILINDROS SÉRIE 10	4,0000	255,000	1.020,00
066479	SAPATA DE FREIO DIANTEIRO DO MICROONIBUS VOLARE V8L MOTOR CUMINS 4 CILINDROS	4,0000	261,667	1.046,67
066487	SAPATA DE FREIO TRASEIRO DO ONIBUS FUSCÃO 15.190,2012	4,0000	283,333	1.133,33
066488	SAPATA DE FREIO TRASEIRO DO ONIBUS FUSCÃO 8.140 MOTOR MWM 4 CILINDROS,2006	4,0000	283,333	1.133,33
066489	SAPATA DE FREIO TRASEIRO DO MICROONIBUS VOLARE V8L MOTOR CUMINS,2012	4,0000	255,000	1.020,00
066495	RETENTOR DO CUBO TRASEIRO DO ONIBUS FUSCÃO 15.190 MOTOR MAN 4 CILINDROS,2012	6,0000	217,333	1.304,00
027166	Retentor do cubo traseiro do Ônibus Fuscão 8.140 Motor MWM 4 cilindros série 10	6,0000	231,667	1.390,00
066497	RETENTOR DO CUBO TRASEIRO DO MICROONIBUS VOLARE V8L MOTOR CUMINS 4 CILINDROS	4,0000	253,333	1.013,33
066507	RETENTOR DO CUBO DIANTEIRO DO ONIBUS FUSCÃO 15.190 MOTOR MAN,2012	4,0000	218,667	874,67
066508	RETENTOR DO CUBO DIANTEIRO DO ONIBUS FUSCÃO 8.140 MOTOR MWM 4 CILINDROS,2006	6,0000	201,667	1.210,00
066509	RETENTOR DO CUBO DIANTEIRO DO MICROONIBUS VOLARE V8L MOTOR CUMINS,2012	6,0000	216,667	1.300,00
066516	CUBO DIANTEIRO DO ONIBUS FUSCÃO 15.190 MOTOR MAN 4 CILINDROS ELETRONICO,2012	4,0000	1.346,667	5.386,67
066517	CUBO DIANTEIRO DO ONIBUS FUSCÃO 8.140 MOTOR MWM 4 CILINDROS SÉRIE 10,ANO 2006	4,0000	1.185,000	4.740,00
066518	CUBO DIANTEIRO DO MICROONIBUS VOLARE V8L MOTOR CUMINS 4 CILINDROS,ANO 2012	4,0000	1.591,667	6.366,67
027222	Cubo traseiro do Ônibus Fuscão 15.190 Motor MWM 4 cilindros eletrônico série 12,	4,0000	1.291,667	5.166,67
027223	Cubo traseiro do Ônibus Fuscão 15.190 Motor MWM 4 cilindros eletrônico série 12	4,0000	1.313,333	5.253,33
066524	CUBO TRASEIRO DO ONIBUS FUSCÃO 15.190 MOTOR MWM 4 CILINDROS ELETRONICO SÉRIE 12.	4,0000	1.291,667	5.166,67
066525	CUBO TRASEIRO DO ONIBUS FUSCÃO 15.190 MOTOR MAN 4 CILINDROS ELETRONICO SÉRIE 12.	4,0000	1.291,667	5.166,67
066526	CUBO TRASEIRO DO ONIBUS FUSCÃO 8.140 MOTOR MWM 4 CILINDROS SÉRIE 10,ANO 2006	4,0000	1.278,333	5.113,33
027227	Cubo traseiro do Microônibus Volare V8L Motor Cumins 4 cilindros, ano 2012	4,0000	1.336,667	5.346,67



Código	Descrição	Quant.	Vi. unitário	Vi. total
015112	DIAFRAGMA DA CUIÇA DE FREIO 8 POLEGADAS ONIBUS FUSCÃO 15.190 MOTOR MWM	6,0000	68,333	410,00
066531	DIAFRAGMA DA CUIÇA DE FREIO 8 POLEGADAS ONIBUS FUSCÃO 15.190, 2010	6,0000	68,333	410,00
066533	DIAFRAGMA DA CUIÇA DE FREIO 8 POLEGADAS ONIBUS FUSCÃO 15.190 MOTOR MAN	4,0000	68,333	273,33
066534	DIAFRAGMA DA CUIÇA DE FREIO 8 POLEGADAS ONIBUS FUSCÃO 8.140,2006	6,0000	68,333	410,00
066535	DIAFRAGMA DA CUIÇA DE FREIO 8 POLEGADAS MICROONIBUS VOLARE V8L MOTOR CUMINS	6,0000	68,333	410,00
027258	Porca do cubo dianteiro do Ônibus Fuscão 15.190 Motor MWM 4 cilindros eletrônico	6,0000	95,000	570,00
066560	PORCA DO CUBO DIANTEIRO DO ONIBUS FUSCÃO 15.190 MOTOR MAN 4 CILINDROS ELETRONICO	6,0000	95,000	570,00
066561	PORCA DO CUBO DIANTEIRO DO ONIBUS FUSCÃO 8.140 MOTOR MWM 4 CILINDROS SÉRIE 10	4,0000	95,000	380,00
066562	PORCA DO CUBO DIANTEIRO DO MICROONIBUS VOLARE V8L MOTOR CUMINS 4 CILINDRO,2012	4,0000	95,000	380,00
027279	Rolamento externo do cubo traseiro do Ônibus Fuscão 15.190 Motor MWM 4 cilindro	6,0000	305,000	1.830,00
066602	ROLAMENTO EXTERNO DO CUBO TRASEIRO DO ONIBUS FUSCÃO 15.190,2010	6,0000	305,000	1.830,00
066603	ROLAMENTO EXTERNO DO CUBO TRASEIRO DO ONIBUS FUSCÃO 15.190, 2011	5,0000	305,000	1.525,00
066604	ROLAMENTO EXTERNO DO CUBO TRASEIRO DO ONIBUS FUSCÃO 15.190 MOTOR MAN,2012	5,0000	305,000	1.525,00
027282	Rolamento externo do cubo traseiro do Ônibus Fuscão 8.140 Motor MWM 4 cilindros	6,0000	266,667	1.600,00
066606	ROLAMENTO EXTERNO DO CUBO TRASEIRO DO MICROONIBUS VOLARE V8L, 2012	6,0000	270,000	1.620,00
091452	ROLAMENTO INTERNO DO CUBO TRASEIRO DO ONIBUS FUSCÃO 15.190 MOTOR MWM 4 C	5,0000	566,333	2.831,66
027288	Rolamento interno do cubo traseiro do Ônibus Fuscão 15.190 Motor MWM 4 cilind	5,0000	566,000	2.830,00
027289	Rolamento interno do cubo traseiro do Ônibus Fuscão 15.190 Motor MWM 4 cilindr	5,0000	566,333	2.831,66
027290	Rolamento interno do cubo traseiro do Ônibus Fuscão 15.190 Motor MAN 4 cilindros	7,0000	566,667	3.966,67
027291	Rolamento interno do cubo traseiro do Ônibus Fuscão 8.140 Motor MWM 4 cilindros	7,0000	547,000	3.829,00
027292	Rolamento interno do cubo traseiro do Microônibus Volare V8L Motor Cumins 4 cil	5,0000	542,667	2.713,34
027296	Rolamento externo do cubo dianteiro do Ônibus Fuscão 15.190 Motor MWM 4 cilindro	5,0000	441,667	2.208,34
027297	Rolamento externo do cubo dianteiro do Ônibus Fuscão 15.190 Motor MWM 4 cilindr	7,0000	280,000	1.960,00
066621	ROLAMENTO EXTERNO DO CUBO DIANTEIRO DO ONIBUS FUSCÃO 15.190 MOTOR MWM,2011	7,0000	273,333	1.913,33
027299	Rolamento externo do cubo dianteiro do Ônibus Fuscão 15.190 Motor MAN 4 cil	5,0000	280,000	1.400,00
027300	Rolamento externo do cubo dianteiro do Ônibus Fuscão 8.140 Motor MWM 4 cilindr	7,0000	253,333	1.773,33
066624	ROLAMENTO EXTERNO DO CUBO DIANTEIRO DO MICROONIBUS VOLARE V8L, 2012	7,0000	256,667	1.796,67
066628	ROLAMENTO INTERNO DO CUBO DIANTEIRO DO ONIBUS FUSCÃO 15.190 MOTOR MWM,2009	5,0000	449,333	2.246,66
027306	Rolamento interno do cubo dianteiro do Ônibus Fuscão 15.190 Motor MWM 4 cilin	5,0000	449,333	2.246,66
066630	ROLAMENTO INTERNO DO CUBO DIANTEIRO DO ONIBUS FUSCÃO 15.190 MOTOR MWM,2011	7,0000	449,333	3.145,33
027308	Rolamento interno do cubo dianteiro do Ônibus Fuscão 15.190 Motor MAN 4 cilindro	7,0000	459,333	3.215,33
027309	Rolamento interno do cubo dianteiro do Ônibus Fuscão 8.140 Motor MWM 4 cilindros	5,0000	408,333	2.041,66
027310	Rolamento interno do cubo dianteiro do Microônibus Volare V8L Motor Cumins 4 cil	5,0000	405,000	2.025,00
027323	Aranha trava do cubo traseiro do Ônibus Fuscão 15.190 Motor MWM 4 cilindros elet	7,0000	63,000	441,00
027326	Aranha trava do cubo traseiro do Ônibus Fuscão 15.190 Motor MAN 4 cilindros elet	7,0000	63,000	441,00
027327	Aranha trava do cubo traseiro do Ônibus Fuscão 8.140 Motor MWM 4 cilindros série	5,0000	60,667	303,33
027328	Aranha trava do cubo traseiro do Microônibus Volare V8L Motor Cumins 4 cilindros	5,0000	57,333	286,67
027332	Cuíça de freio traseiro do Ônibus Fuscão 15.190 Motor MWM 4 cilindros	7,0000	1.406,667	9.846,67

Código	Descrição	Quant.	Vi. unitário	Vi. total
091453	eletrônico CUÍCA DE FREIO TRASEIRO DO ÔNIBUS FUSCÃO 15.190 MOTOR MWM 4 CILINDROS	5,0000	1.406,667	7.033,34
027334	Cuíca de freio traseiro do Ônibus Fuscão 15.190 Motor MAN 4 cilindros eletrônico	5,0000	1.406,667	7.033,34
027335	Cuíca de freio traseiro do Ônibus Fuscão 8.140 Motor MWM 4 cilindros série 10, a	7,0000	1.500,000	10.500,00
027336	Cuíca de freio traseiro do Microônibus Volare V8L Motor Cumins 4 cilindros, ano	8,0000	1.500,000	12.000,00
027340	Cuíca de freio dianteiro do Ônibus Fuscão 15.190 Motor MWM 4 cilindros eletrônica	6,0000	1.406,667	8.440,00
027343	Cuíca de freio dianteiro do Ônibus Fuscão 15.190 Motor MAN 4 cilindros eletrônica	6,0000	1.406,667	8.440,00
027344	Cuíca de freio dianteiro do Ônibus Fuscão 8.140 Motor MWM 4 cilindros série 10,	6,0000	1.500,000	9.000,00
027349	Turbina do Ônibus Fuscão 15.190 Motor MWM 4 cilindros eletrônica série 12, ano 2	6,0000	7.383,333	44.300,00
027352	Turbina do Ônibus Fuscão 15.190 Motor MAN 4 cilindros eletrônico série 12, ano 2	6,0000	7.383,333	44.300,00
027353	Turbina do Ônibus Fuscão 8.140 Motor MWM 4 cilindros série 10, ano 2006	6,0000	4.820,000	28.920,00
027354	Turbina do Microônibus Volare V8L Motor Cumins 4 cilindros, ano 2012	6,0000	6.050,000	36.300,00
027358	Semi-eixo do cubo traseiro do Ônibus Fuscão 15.190 Motor MWM 4 cilindros eletrônica	6,0000	2.400,000	14.400,00
027361	Semi-eixo do cubo traseiro do Ônibus Fuscão 15.190 Motor MAN 4 cilindros eletrônica	6,0000	2.200,000	13.200,00
027362	Semi-eixo do cubo traseiro do Ônibus Fuscão 8.140 Motor MWM 4 cilindros série 10	6,0000	1.720,000	10.320,00
027363	Semi-eixo do cubo traseiro do Microônibus Volare V8L Motor Cumins 4 cilindros,	6,0000	1.956,667	11.740,00
027367	Jogo de reparo da cuíca de freio dianteiro do Ônibus Fuscão 15.190 Motor MWM 4 c	6,0000	225,333	1.352,00
027371	Jogo de reparo da cuíca de freio dianteiro do Ônibus Fuscão 8.140 Motor MWM 4 cil	6,0000	208,667	1.252,00
027372	Jogo de reparo da cuíca de freio dianteiro do Microônibus Volare V8L Motor Cum	6,0000	208,667	1.252,00
027369	Jogo de reparo da cuíca de freio dianteiro do Ônibus Fuscão 15.190 Motor MWM 4c	6,0000	225,333	1.352,00
027384	Jogo de reparo da cuíca de freio traseiro do Ônibus Fuscão 15.190 Motor MAN 4,	5,0000	231,667	1.158,34
027386	Jogo de reparo da cuíca de freio traseiro do Ônibus Fuscão 8.140 Motor MWM 4 cil	5,0000	215,000	1.075,00
027388	Jogo de reparo da cuíca de freio traseiro do Microônibus Volare V8L Motor Cum	5,0000	215,000	1.075,00
027427	Terminal da barra de direção do Ônibus Fuscão 15.190 Motor MWM 4 cilindros eletr	7,0000	268,333	1.878,33
027430	Terminal da barra de direção do Ônibus Fuscão 15.190 Motor MAN 4 cilindros eletr	7,0000	268,333	1.878,33
027431	Terminal da barra de direção do Ônibus Fuscão 8.140 Motor MWM 4 cilindros série	5,0000	258,333	1.291,66
027432	Terminal da barra de direção do Microônibus Volare V8L Motor Cumins 4 cilindros,	5,0000	243,333	1.216,66
027439	Mini-barra de direção do Ônibus Fuscão 15.190 Motor MWM 4 cilindros eletrônica s	5,0000	500,000	2.500,00
027445	Mini-barra de direção do Ônibus Fuscão 15.190 Motor MAN 4 cilindros eletrônico s	5,0000	1.173,333	5.866,66
027449	Mini-barra de direção do Ônibus Fuscão 8.140 Motor MWM 4 cilindros série 10, ano	5,0000	1.041,667	5.208,34
027450	Mini-barra de direção do Microônibus Volare V8L Motor Cumins 4 cilindros, ano 20	5,0000	1.203,333	6.016,66
027457	Barra de direção do Ônibus Fuscão 15.190 Motor MWM 4 cilindros eletrônico série	5,0000	1.523,333	7.616,66
027460	Barra de direção do Ônibus Fuscão 15.190 Motor MAN 4 cilindros eletrônico série	5,0000	1.523,333	7.616,66
027461	Barra de direção do Ônibus Fuscão 8.140 Motor MWM 4 cilindros série 10, ano 2006	5,0000	1.690,000	8.450,00
027462	Barra de direção do Microônibus Volare V8L Motor Cumins 4 cilindros, ano 2012	5,0000	1.723,333	8.616,67
027467	Kit de embreagem do Ônibus Fuscão 15.190 Motor MWM 4 cilindros eletrônico série	5,0000	7.155,000	35.775,00
027472	Kit de embreagem do Ônibus Fuscão 15.190 Motor MAN 4 cilindros eletrônico série	5,0000	7.155,000	35.775,00
027473	Kit de embreagem do Ônibus Fuscão 8.140 Motor MWM 4 cilindros série 10, ano 2006	5,0000	6.416,667	32.083,33
027475	Kit de embreagem do Microônibus Volare V8L Motor Cumins 4 cilindros, ano 2012	5,0000	5.000,000	25.000,00
027480	Cervo de embreagem do Ônibus Fuscão 15.190 Motor MWM 4 cilindros eletrônico séri	5,0000	1.518,333	7.591,66
027483	Cervo de embreagem do Ônibus Fuscão 15.190 Motor MAN 4 cilindros eletrônico séri	5,0000	1.518,333	7.591,66
027484	Cervo de embreagem do Ônibus Fuscão 8.140 Motor MWM 4 cilindros série 10,	5,0000	1.612,000	8.060,00

rpt12

Ray Duarte Freitas  
 CPF:038.024.192-78  
 Departamento de Compras



Código	Descrição	Quant.	VI. unitário	VI. total
	ano 20			
027485	Cervo de embreagem do Microônibus Volare V8L Motor Cumins 4 cilindros, ano 2012	5,0000	1.266,667	6.333,34
027489	Cilindro auxiliar de embreagem do Ônibus Fuscão 15.190 Motor MWM 4 cilindros ele	5,0000	851,667	4.258,34
027491	Cilindro auxiliar de embreagem do Ônibus Fuscão 15.190 Motor MWM 4 cilindros	5,0000	523,333	2.616,66
027493	Cilindro auxiliar de embreagem do Ônibus Fuscão 8.140 Motor MWM 4 cilindros séri	5,0000	361,667	1.808,34
027494	Cilindro auxiliar de embreagem do Microônibus Volare V8L Motor Cumins 4 cilindro	4,0000	361,667	1.446,67
027498	Cilindro mestre de embreagem do Ônibus Fuscão 15.190 Motor MWM 4 cilindros eletr	4,0000	371,667	1.486,67
027501	Cilindro mestre de embreagem do Ônibus Fuscão 15.190 Motor MAN 4 cilindros eletr	4,0000	371,667	1.486,67
027502	Cilindro mestre de embreagem do Ônibus Fuscão 8.140 Motor MWM 4 cilindros série	4,0000	316,667	1.266,67
027503	Cilindro mestre de embreagem do Microônibus Volare V8L Motor Cumins 4 cilindros,	4,0000	316,667	1.266,67
027507	Cruzeta do cardan do Ônibus Fuscão 15.190 Motor MWM 4 cilindros eletrônico série	6,0000	510,000	3.060,00
027510	Cruzeta do cardan do Ônibus Fuscão 15.190 Motor MAN 4 cilindros eletrônico sér	6,0000	510,000	3.060,00
027511	Cruzeta do cardan do Ônibus Fuscão 8.140 Motor MWM 4 cilindros série 10, ano 200	4,0000	417,000	1.668,00
027512	Cruzeta do cardan do Microônibus Volare V8L Motor Cumins 4 cilindros, ano 2012	4,0000	417,000	1.668,00
027516	Filtro de combustível do Ônibus Fuscão 15.190 Motor MWM 4 cilindros eletrônico s	6,0000	236,667	1.420,00
027519	Filtro de combustível do Ônibus Fuscão 15.190 Motor MAN 4 cilindros eletrônico s	6,0000	235,000	1.410,00
027521	Filtro de combustível do Ônibus Fuscão 8.140 Motor MWM 4 cilindros série 10, ano	4,0000	272,667	1.090,67
027523	Filtro de combustível do Microônibus Volare V8L Motor Cumins 4 cilindros, ano 20	4,0000	340,000	1.360,00
027532	Filtro lubrificante do Ônibus Fuscão 15.190 Motor MWM 4 cilindros eletrônico sér	6,0000	176,667	1.060,00
027536	Filtro lubrificante do Ônibus Fuscão 15.190 Motor MAN 4 cilindros eletrônico sér	6,0000	176,667	1.060,00
027537	Filtro lubrificante do Ônibus Fuscão 8.140 Motor MWM 4 cilindros série 10, ano 2	4,0000	176,667	706,67
027538	Filtro lubrificante do Microônibus Volare V8L Motor Cumins 4 cilindros, ano 2012	4,0000	160,000	640,00
027542	Filtro de ar externo do Ônibus Fuscão 15.190 Motor MWM 4 cilindros eletrônico sé	6,0000	220,000	1.320,00
027546	Filtro de ar externo do Ônibus Fuscão 15.190 Motor MAN 4 cilindros eletrônico sé	6,0000	220,000	1.320,00
027547	Filtro de ar externo do Ônibus Fuscão 8.140 Motor MWM 4 cilindros série 10, ano	4,0000	220,000	880,00
027548	Filtro de ar externo do Microônibus Volare V8L Motor Cumins 4 cilindros, ano 201	4,0000	220,000	880,00
027553	Filtro de ar interno do Ônibus Fuscão 15.190 Motor MWM 4 cilindros eletrônico sé	6,0000	190,000	1.140,00
027560	Filtro de ar interno do Ônibus Fuscão 15.190 Motor MAN 4 cilindros eletrônico s	6,0000	190,000	1.140,00
027561	Filtro de ar interno do Ônibus Fuscão 8.140 Motor MWM 4 cilindros série 10, ano	4,0000	190,000	760,00
027563	Filtro de ar interno do Microônibus Volare V8L Motor Cumins 4 cilindros, ano 201	4,0000	190,000	760,00
027571	Jogo de junta do motor do Ônibus Fuscão 15.190 Motor MWM 4 cilindros eletrônico	4,0000	1.680,000	6.720,00
027575	Jogo de junta do motor do Ônibus Fuscão 15.190 Motor MAN 4 cilindros eletrônico	4,0000	1.703,667	6.814,67
027576	Jogo de junta do motor do Ônibus Fuscão 8.140 Motor MWM 4 cilindros série 10, an	4,0000	1.670,333	6.681,33
027577	Jogo de junta do motor do Microônibus Volare V8L Motor Cumins 4 cilindros, ano 2	4,0000	1.873,667	7.494,67
027581	Jogo de embuchamento completo da manga de eixo do Ônibus Fuscão 15.190 Motor MWM	6,0000	1.393,333	8.360,00
027583	Jogo de embuchamento completo da manga de eixo do Ônibus Fuscão 15.190 Motor MW	6,0000	1.393,333	8.360,00
027585	Jogo de embuchamento completo da manga de eixo do Ônibus Fuscão 8.140 Motor MWM	4,0000	1.166,667	4.666,67
027586	Jogo de embuchamento completo da manga de eixo do Microônibus Volare V8L Motor C	4,0000	1.166,667	4.666,67
027590	Correia do alternador do Ônibus Fuscão 15.190 Motor MWM 4 cilindros eletrônico s	4,0000	223,333	893,33
027593	Correia do alternador do Ônibus Fuscão 15.190 Motor MAN 4 cilindros eletrônico s	4,0000	306,333	1.225,33
027594	Correia do alternador do Ônibus Fuscão 8.140 Motor MWM 4 cilindros série 10, ano	4,0000	208,333	833,33
027595	Correia do alternador do Microônibus Volare V8L Motor Cumins 4 cilindros, ano 20	4,0000	208,333	833,33
091454	FILTRO DO COMBUSTIVEL SEPARADOR D ÁGUA DO ÔNIBUS FUSCÃO 15.190 MOTOR MWM	6,0000	286,667	1.720,00

Código	Descrição	Quant.	VI. unitário	VI. total
091457	FILTRO DO COMBUSTIVEL SEPARADOR D ÁGUA DO ÔNIBUS FUSCÃO 15.190 MOTOR MAN	6,0000	286,667	1.720,00
091458	FILTRO DO COMBUSTIVEL SEPARADOR D ÁGUA DO ÔNIBUS FUSCÃO 8.140 MOTOR MWM	4,0000	301,667	1.206,67
091459	FILTRO DO COMBUSTIVEL SEPARADOR D ÁGUA DO MICROÔNIBUS VOLARE V8L MOTOR CUMINS	4,0000	296,667	1.186,67
027608	Retentor do pião do Ônibus Fuscão 15.190 Motor MWM 4 cilindros eletrônico série	4,0000	388,333	1.553,33
027614	Retentor do pião do Ônibus Fuscão 8.140 Motor MWM 4 cilindros série 10, ano 2006	4,0000	340,000	1.360,00
066689	RETENTOR DO PIÃO DO MICROONIBUS VOLARE V8L MOTOR CUMINS 4 CILINDROS, ANO 2012.	4,0000	340,000	1.360,00
027621	Luva garfo do cardan do Ônibus Fuscão 15.190 Motor MWM 4 cilindros eletrônico sé	4,0000	1.509,667	6.038,67
027626	Luva garfo do cardan do Ônibus Fuscão 15.190 Motor MAN 4 cilindros eletrônico	4,0000	1.508,000	6.032,00
027628	Luva garfo do cardan do Ônibus Fuscão 8.140 Motor MWM 4 cilindros série 10, ano	4,0000	995,000	3.980,00
027630	Luva garfo do cardan do Microônibus Volare V8L Motor Cumins 4 cilindros, ano 201	4,0000	995,000	3.980,00
027637	Válvula 4 vias do Ônibus Fuscão 15.190 Motor MWM 4 cilindros eletrônico série 1	4,0000	1.032,000	4.128,00
027642	Válvula 4 vias do Ônibus Fuscão 15.190 Motor MAN 4 cilindros eletrônico série	4,0000	1.225,000	4.900,00
027643	Válvula 4 vias do Ônibus Fuscão 8.140 Motor MWM 4 cilindros série 10, ano 2006	4,0000	862,000	3.448,00
027644	Válvula 4 vias do Microônibus Volare V8L Motor Cumins 4 cilindros, ano 2012	4,0000	842,000	3.368,00
027649	Válvula de retorno do Ônibus Fuscão 15.190 Motor MWM 4 cilindros eletrônico séri	4,0000	385,000	1.540,00
027672	Válvula de retorno do Ônibus Fuscão 15.190 Motor MAN 4 cilindros eletrônico séri	4,0000	475,333	1.901,33
027673	Válvula de retorno do Ônibus Fuscão 8.140 Motor MWM 4 cilindros série 10, ano 20	4,0000	355,000	1.420,00
027674	Válvula de retorno do Microônibus Volare V8L Motor Cumins 4 cilindros, ano 2012	4,0000	453,667	1.814,67
027678	Válvula do freio de mão do Ônibus Fuscão 15.190 Motor MWM 4 cilindros eletrônico	4,0000	446,667	1.786,67
027681	Válvula do freio de mão do Ônibus Fuscão 15.190 Motor MAN 4 cilindros eletrônico	4,0000	596,667	2.386,67
027682	Válvula do freio de mão do Ônibus Fuscão 8.140 Motor MWM 4 cilindros série 10, a	4,0000	576,667	2.306,67
027683	Válvula do freio de mão do Microônibus Volare V8L Motor Cumins 4 cilindros, ano	4,0000	567,000	2.268,00
027687	Manete de freio do Ônibus Fuscão 15.190 Motor MWM 4 cilindros eletrônico série 1	4,0000	483,333	1.933,33
027689	Manete de freio do Ônibus Fuscão 15.190 Motor MWM 4 cilindros eletrônico séri	4,0000	483,333	1.933,33
027690	Manete de freio do Ônibus Fuscão 15.190 Motor MAN 4 cilindros eletrônico série 1	4,0000	506,667	2.026,67
027691	Manete de freio do Ônibus Fuscão 8.140 Motor MWM 4 cilindros série 10, ano 2006	4,0000	456,667	1.826,67
027692	Manete de freio do Microônibus Volare V8L Motor Cumins 4 cilindros, ano 2012	4,0000	451,667	1.806,67
027700	Luva espiga do cardan do Ônibus Fuscão 15.190 Motor MWM 4 cilindros eletrônico s	4,0000	876,667	3.506,67
027703	Luva espiga do cardan do Ônibus Fuscão 15.190 Motor MAN 4 cilindros eletrônico.	4,0000	900,000	3.600,00
027704	Luva espiga do cardan do Ônibus Fuscão 8.140 Motor MWM 4 cilindros série 10, ano	4,0000	725,000	2.900,00
027705	Luva espiga do cardan do Microônibus Volare V8L Motor Cumins 4 cilindros, ano 20	4,0000	711,667	2.846,67
027709	Jogo de pistão do motor do Ônibus Fuscão 15.190 Motor MWM 4 cilindros eletrônico	4,0000	3.223,333	12.893,33
027710	Jogo de pistão do motor do Ônibus Fuscão 15.190 Motor MWM 4 cilindros eletrônic	4,0000	3.223,333	12.893,33
027712	Jogo de pistão do motor do Ônibus Fuscão 15.190 Motor MAN 4 cilindros eletrôn	4,0000	3.936,667	15.746,67
027713	Jogo de pistão do motor do Ônibus Fuscão 8.140 Motor MWM 4 cilindros série 10, a	4,0000	2.677,667	10.710,67
027714	Jogo de pistão do motor do Microônibus Volare V8L Motor Cumins 4 cilindros, ano	4,0000	2.773,333	11.093,33
027718	Jogo de anéis do motor do Ônibus Fuscão 15.190 Motor MWM 4 cilindros eletrônico	4,0000	1.358,333	5.433,33
027721	Jogo de anéis do motor do Ônibus Fuscão 15.190 Motor MAN 4 cilindros eletrônico	4,0000	1.465,000	5.860,00
027722	Jogo de anéis do motor do Ônibus Fuscão 8.140 Motor MWM 4 cilindros série 10, an	4,0000	1.146,667	4.586,67
027723	Jogo de anéis do motor do Microônibus Volare V8L Motor Cumins 4 cilindros,	4,0000	1.228,333	4.913,33



Código	Descrição	Quant.	VI. unitário	VI. total
	ano 2			
027727	Jogo de bielas do Ônibus Fuscão 15.190 Motor MWM 4 cilindros eletrônico série 12	4,0000	880,000	3.520,00
027730	Jogo de bielas do Ônibus Fuscão 15.190 Motor MAN 4 cilindros eletrônico série 12	4,0000	891,000	3.564,00
027731	Jogo de bielas do Ônibus Fuscão 8.140 Motor MWM 4 cilindros série 10, ano 2006	4,0000	877,667	3.510,67
027732	Jogo de bielas do Microônibus Volare V8L Motor Cumins 4 cilindros, ano 2012	4,0000	956,667	3.826,67
027745	Jogo de bronzinas fixas do motor do Ônibus Fuscão 15.190 Motor MWM 4 cilindros	4,0000	956,333	3.825,33
027748	Jogo de bronzinas fixas do motor do Ônibus Fuscão 15.190 Motor MAN 4 cilindros e	4,0000	719,667	2.878,67
027749	Jogo de bronzinas fixas do motor do Ônibus Fuscão 8.140 Motor MWM 4 cilindros sé	4,0000	643,333	2.573,33
027750	Jogo de bronzinas fixas do motor do Microônibus Volare V8L Motor Cumins 4 cilind	4,0000	770,000	3.080,00
027754	Eixo virabrequim do motor do Ônibus Fuscão 15.190 Motor MWM 4 cilindros eletrôni	4,0000	8.400,000	33.600,00
027757	Eixo virabrequim do motor do Ônibus Fuscão 15.190 Motor MAN 4 cilindros eletrôni	4,0000	9.720,000	38.880,00
027758	Eixo virabrequim do motor do Ônibus Fuscão 8.140 Motor MWM 4 cilindros série 10,	4,0000	7.642,667	30.570,67
066709	EIXO VIRABREQUIM DO MOTOR DO MICROONIBUS VOLARE V8L MOTOR CUMINS 4 CILINDROS,	4,0000	7.560,000	30.240,00
027763	Rolamento de centro do cardan com graxeiro do Ônibus Fuscão 15.190 Motor MWM 4 c	6,0000	688,333	4.130,00
027764	Rolamento de centro do cardan do Ônibus Fuscão 15.190 Motor MWM 4 cilindros elet	6,0000	2.728,333	16.370,00
027767	Rolamento de centro do cardan com graxeiro do Ônibus Fuscão 8.140 Motor MWM 4 ci	4,0000	465,000	1.860,00
027768	Rolamento de centro do cardan com graxeiro do Microônibus Volare V8L Motor Cumin	4,0000	488,333	1.953,33
027775	Bomba água do Ônibus Fuscão 15.190 Motor MWM 4 cilindros eletrônico série 12.	4,0000	1.140,000	4.560,00
027776	Bomba água do Ônibus Fuscão 15.190 Motor MAN 4 cilindros eletrônico série 12.	4,0000	1.560,000	6.240,00
027777	Bomba água do Ônibus Fuscão 8.140 Motor MWM 4 cilindros série 10, ano 2006	4,0000	911,333	3.645,33
027778	Bomba água do Microônibus Volare V8L Motor Cumins 4 cilindros, ano 2012	4,0000	1.051,667	4.206,67
027782	Bomba hidráulica da direção do Ônibus Fuscão 15.190 Motor MWM 4 cilindros eletrô	4,0000	3.181,667	12.726,67
027785	Bomba hidráulica da direção do Ônibus Fuscão 15.190 Motor MAN 4 cilindros elet	4,0000	3.126,667	12.506,67
027786	Bomba hidráulica da direção do Ônibus Fuscão 8.140 Motor MWM 4 cilindros série 1	4,0000	2.923,333	11.693,33
027788	Bomba hidráulica da direção do Microônibus Volare V8L Motor Cumins 4 cilindros,	4,0000	3.020,000	12.080,00
027802	Hélice de refrigeração do Ônibus Fuscão 15.190 Motor MWM 4 cilindros eletrônico	4,0000	1.256,667	5.026,67
027805	Hélice de refrigeração do Ônibus Fuscão 15.190 Motor MAN 4 cilindros eletrônico	4,0000	1.709,667	6.838,67
027806	Hélice de refrigeração do Ônibus Fuscão 8.140 Motor MWM 4 cilindros série 10, an	4,0000	1.026,667	4.106,67
027807	Hélice de refrigeração do Microônibus Volare V8L Motor Cumins 4 cilindros, ano 2	4,0000	1.316,667	5.266,67
027829	Módulo eletrônico LU do Ônibus Fuscão 15.190 Motor MWM 4 cilindros eletrônico	4,0000	9.910,667	39.642,67
027831	Módulo eletrônico LU do Ônibus Fuscão 15.190 Motor MAN 4 cilindros eletrônico	4,0000	9.910,667	39.642,67
027834	Módulo eletrônico PPM do Ônibus Fuscão 15.190 Motor MWM 4 cilindros eletrônic	4,0000	9.207,333	36.829,33
027835	Módulo eletrônico PPM do Ônibus Fuscão 15.190 Motor MAN 4 cilindros eletrônico s	4,0000	8.386,667	33.546,67
027861	Feixo de molas traseiro do Ônibus Fuscão 15.190 Motor MWM 4 cilindros eletrôni	4,0000	10.210,000	40.840,00
027862	Feixo de molas traseiro do Ônibus Fuscão 15.190 Motor MAN 4 cilindros eletrônico	4,0000	10.210,000	40.840,00
027869	Feixo de molas traseiro do Ônibus Fuscão 8.140 Motor MWM 4 cilindros série 10, a	4,0000	5.360,000	21.440,00
027870	Feixo de molas traseiro do Microônibus Volare V8L Motor Cumins 4 cilindros, ano	4,0000	5.533,333	22.133,33
066711	FEIXO DE MOLAS DIANTEIRO DO ONIBUS FUSCÃO 15.190 MOTOR MWM 4 CILINDROS ELETRONIC	4,0000	6.955,333	27.821,33
027877	Feixo de molas dianteiro do Ônibus Fuscão 15.190 Motor MAN 4 cilindros eletrônic	4,0000	7.363,000	29.452,00
027878	Feixo de molas dianteiro do Ônibus Fuscão 8.140 Motor MWM 4 cilindros série 10,	4,0000	7.433,333	29.733,33
027880	Feixo de molas dianteiro do Microônibus Volare V8L Motor Cumins 4 cilindros, ano	4,0000	5.597,667	22.390,67
027889	Jumelo de molas do Ônibus Fuscão 15.190 Motor MWM 4 cilindros eletrônico séri	4,0000	976,667	3.906,67

Código	Descrição	Quant.	VI. unitário	VI. total
027891	Jumelo de molas do Ônibus Fuscão 15.190 Motor MAN 4 cilindros eletrônico série 1	4,0000	1.113,333	4.453,33
027892	Jumelo de molas do Ônibus Fuscão 8.140 Motor MWM 4 cilindros série 10, ano 2006	4,0000	730,000	2.920,00
027893	Jumelo de molas do Microônibus Volare V8L Motor Cumins 4 cilindros, ano 2012	4,0000	703,333	2.813,33
027903	Suporte do jumelo de molas dianteiro do Ônibus Fuscão 15.190 Motor MWM 4 cilin	4,0000	533,333	2.133,33
027905	Suporte do jumelo de molas dianteiro do Ônibus Fuscão 15.190 Motor MAN 4 cilindr	4,0000	533,333	2.133,33
027906	Suporte do jumelo de molas dianteiro do Ônibus Fuscão 8.140 Motor MWM 4 cilindro	4,0000	450,000	1.800,00
027907	Suporte do jumelo de molas dianteiro do Microônibus Volare V8L Motor Cumins 4 ci	4,0000	462,000	1.848,00
027915	Suporte do jumelo de molas traseiro do Ônibus Fuscão 15.190 Motor MWM 4 cilind	4,0000	552,667	2.210,67
027916	Suporte do jumelo de molas traseiro do Ônibus Fuscão 15.190 Motor MAN 4 cilindro	4,0000	552,667	2.210,67
027918	Suporte do jumelo de molas traseiro do Ônibus Fuscão 8.140 Motor MWM 4 cilindros	4,0000	462,000	1.848,00
027919	Suporte do jumelo de molas traseiro do Microônibus Volare V8L Motor Cumins 4 cil	4,0000	472,667	1.890,67
027932	Batente deslizante do jogo de molas traseiro do Ônibus Fuscão 15.190 Motor MAN 4	4,0000	382,667	1.530,67
027930	Batente deslizante do jogo de molas traseiro do Ônibus Fuscão 15.190 Motor MWM .	4,0000	382,667	1.530,67
027934	Batente deslizante do jogo de molas traseiro do Ônibus Fuscão 8.140 Motor MWM 4	4,0000	341,000	1.364,00
027935	Batente deslizante do jogo de molas traseiro do Microônibus Volare V8L Motor Cum	4,0000	346,667	1.386,67
027946	Pino de centro dianteiro do Ônibus Fuscão 15.190 Motor MWM 4 cilindros eletrôn	4,0000	101,667	406,67
027948	Pino de centro dianteiro do Ônibus Fuscão 15.190 Motor MAN 4 cilindros eletrônico	4,0000	101,667	406,67
027949	Pino de centro dianteiro do Ônibus Fuscão 8.140 Motor MWM 4 cilindros série 10,	4,0000	86,667	346,67
027951	Pino de centro dianteiro do Microônibus Volare V8L Motor Cumins 4 cilindros, ano	4,0000	86,667	346,67
027968	Catraca de freio dianteiro do Ônibus Fuscão 15.190 Motor MWM 4 cilindros eletr	6,0000	386,667	2.320,00
027969	Catraca de freio dianteiro do Ônibus Fuscão 15.190 Motor MAN 4 cilindros eletrôn	6,0000	386,667	2.320,00
027970	Catraca de freio dianteiro do Ônibus Fuscão 8.140 Motor MWM 4 cilindros série 10	4,0000	360,000	1.440,00
027971	Catraca de freio dianteiro do Microônibus Volare V8L Motor Cumins 4 cilindros, a	4,0000	360,000	1.440,00
027977	Catraca de freio traseiro do Ônibus Fuscão 15.190 Motor MWM 4 cilindros eletrô	6,0000	390,000	2.340,00
027979	Catraca de freio traseiro do Ônibus Fuscão 15.190 Motor MAN 4 cilindros eletrôni	6,0000	390,000	2.340,00
027981	Catraca de freio traseiro do Ônibus Fuscão 8.140 Motor MWM 4 cilindros série 10,	4,0000	360,333	1.441,33
027982	Catraca do Microônibus Volare V8L Motor Cumins 4 cilindros, ano 2012	4,0000	344,667	1.378,67
027990	Mola da cuíca de freio do Ônibus Fuscão 15.190 Motor MWM 4 cilindros eletrôni	4,0000	113,333	453,33
027992	Mola da cuíca de freio do Ônibus Fuscão 15.190 Motor MAN 4 cilindros eletrônico	4,0000	113,333	453,33
027994	Mola da cuíca de freio do Ônibus Fuscão 8.140 Motor MWM 4 cilindros série 10, an	4,0000	99,333	397,33
027995	Mola da cuíca de freio do Microônibus Volare V8L Motor Cumins 4 cilindros, ano 2	4,0000	99,333	397,33
028006	Pino da planetária do diferencial do Ônibus Fuscão 15.190 Motor MWM 4 cilindr	4,0000	569,333	2.277,33
028008	Pino da planetária do diferencial do Ônibus Fuscão 15.190 Motor MAN 4 cilindros	4,0000	528,333	2.113,33
028010	Pino da planetária do diferencial do Ônibus Fuscão 8.140 Motor MWM 4 cilindros s	4,0000	411,667	1.646,67
028014	Pino da planetária do diferencial do Microônibus Volare V8L Motor Cumins 4 cilin	4,0000	439,000	1.756,00
028022	Planetária do diferencial do Ônibus Fuscão 15.190 Motor MWM 4 cilindros eletrôn	4,0000	1.275,000	5.100,00
028023	Planetária do diferencial do Ônibus Fuscão 15.190 Motor MAN 4 cilindros eletrôni	4,0000	1.275,000	5.100,00
028024	Planetária do diferencial do Ônibus Fuscão 8.140 Motor MWM 4 cilindros série 10,	4,0000	1.008,333	4.033,33
028025	Planetária do diferencial do Microônibus Volare V8L Motor Cumins 4 cilindros, an	4,0000	1.048,333	4.193,33
028036	Trava do pino da Planetária do diferencial do Ônibus Fuscão 15.190 Motor MWM	4,0000	290,000	1.160,00
028037	Trava do pino da Planetária do diferencial do Ônibus Fuscão 15.190 Motor MAN 4 c	4,0000	183,333	733,33
028040	Trava do pino da Planetária do diferencial do Ônibus Fuscão 8.140 Motor MWM 4 ci	4,0000	155,000	620,00
028042	Trava do pino da Planetária do diferencial do Microônibus Volare V8L Motor Cumin	4,0000	155,000	620,00
028054	Junta do diferencial do Ônibus Fuscão 15.190 Motor MWM 4 cilindros eletrônico .	4,0000	140,000	560,00



Código	Descrição	Quant.	Vi. unitário	Vi. total
028056	Junta do diferencial do Ônibus Fuscão 8.140 Motor MWM 4 cilindros série 10, ano	4,0000	165,000	660,00
028055	Junta do diferencial do Ônibus Fuscão 15.190 Motor MAN 4 cilindros eletrônica.	4,0000	183,333	733,33
028057	Junta do diferencial do Microônibus Volare V8L Motor Cumins 4 cilindros, ano 201	4,0000	175,000	700,00
028084	Jogo de coroa e pião do diferencial do Ônibus Fuscão 15.190 Motor MWM 4 cilind	4,0000	9.106,667	36.426,67
028085	Jogo de coroa e pião do diferencial do Ônibus Fuscão 15.190 Motor MAN 4 cilind	4,0000	9.106,667	36.426,67
028086	Jogo de coroa e pião do diferencial do Ônibus Fuscão 8.140 Motor MWM 4 cilindros	4,0000	6.071,667	24.286,67
028087	Jogo de coroa e pião do diferencial do Microônibus Volare V8L Motor Cumins 4 cil	4,0000	7.465,000	29.860,00
028093	Luva do pião do diferencial do Ônibus Fuscão 15.190 Motor MWM 4 cilindros elet	4,0000	2.237,333	8.949,33
028094	Luva do pião do diferencial do Ônibus Fuscão 15.190 Motor MAN 4 cilindros ele	4,0000	2.141,667	8.566,67
028095	Luva do pião do diferencial do Ônibus Fuscão 8.140 Motor MWM 4 cilindros série 1	4,0000	1.870,000	7.480,00
028096	Luva do pião do diferencial do Microônibus Volare V8L Motor Cumins 4 cilindros,	4,0000	1.994,333	7.977,33
028105	Satélite do diferencial do Ônibus Fuscão 15.190 Motor MWM 4 cilindros eletrônica	4,0000	1.556,000	6.224,00
028107	Satélite do diferencial do Ônibus Fuscão 15.190 Motor MAN 4 cilindros eletrônico	4,0000	1.556,000	6.224,00
028108	Satélite do diferencial do Ônibus Fuscão 8.140 Motor MWM 4 cilindros série 10, a	4,0000	1.510,000	6.040,00
028109	Satélite do diferencial do Microônibus Volare V8L Motor Cumins 4 cilindros, ano	4,0000	1.640,000	6.560,00
028117	Caixa satélite do diferencial do Ônibus Fuscão 15.190 Motor MWM 4 cilindros ele.	4,0000	5.186,667	20.746,67
028118	Caixa satélite do diferencial do Ônibus Fuscão 15.190 Motor MAN 4 cilindros elet	4,0000	5.553,333	22.213,33
028120	Caixa satélite do diferencial do Ônibus Fuscão 8.140 Motor MWM 4 cilindros série	4,0000	5.655,000	22.620,00
028121	Caixa satélite do diferencial do Microônibus Volare V8L Motor Cumins 4 cilindros	4,0000	7.706,667	30.826,67
028146	Calço do motor do Ônibus Fuscão 15.190 Motor MWM 4 cilindros eletrônico série	4,0000	615,000	2.460,00
028147	Calço do motor do Ônibus Fuscão 15.190 Motor MAN 4 cilindros eletrônico série	4,0000	660,333	2.641,33
028148	Calço do motor do Ônibus Fuscão 8.140 Motor MWM 4 cilindros série 10, ano 2006	4,0000	353,333	1.413,33
028150	Calço do motor do Microônibus Volare V8L Motor Cumins 4 cilindros, ano 2012	4,0000	372,667	1.490,67
028158	Válvula do pedal do Ônibus Fuscão 15.190 Motor MWM 4 cilindros eletrônico série,	4,0000	1.401,667	5.606,67
028159	Válvula do pedal do Ônibus Fuscão 15.190 Motor MAN 4 cilindros eletrônico série.	4,0000	1.448,333	5.793,33
028160	Válvula do pedal do Ônibus Fuscão 8.140 Motor MWM 4 cilindros série 10, ano 2006	4,0000	1.165,000	4.660,00
028161	Válvula do pedal do Microônibus Volare V8L Motor Cumins 4 cilindros, ano 2012.	4,0000	1.221,667	4.886,67
028167	Engrenagem 1ª da Caixa de Marcha do Ônibus Fuscão 15.190 Motor MWM 4 cilindros,	4,0000	3.131,000	12.524,00
028168	Engrenagem 1ª da Caixa de Marcha do Ônibus Fuscão 15.190 Motor MAN 4 cilindros e	4,0000	3.131,000	12.524,00
028169	Engrenagem 1ª da Caixa de Marcha do Ônibus Fuscão 8.140 Motor MWM 4 cilindros sé	4,0000	2.593,333	10.373,33
028170	Engrenagem 1ª da Caixa de Marcha do Microônibus Volare V8L Motor Cumins 4 cilind	4,0000	2.643,333	10.573,33
028179	Engrenagem 2ª da Caixa de Marcha do Ônibus Fuscão 15.190 Motor MWM 4 cilindros .	4,0000	2.485,000	9.940,00
028180	Engrenagem 2ª da Caixa de Marcha do Ônibus Fuscão 15.190 Motor MAN 4 cilindros ,	4,0000	2.530,000	10.120,00
066706	ENGRENAGEM 2ª CAIXA DE MARCHA DO ONIBUS FUSCÃO 8.140 MOTOR MWM,2006	4,0000	1.893,333	7.573,33
066713	ENGRENAGEM 2ª DA CAIXA DE MARCHA DO MICROONIBUS VOLARE A5 MOTOR MWM, 2002	4,0000	1.876,667	7.506,67
028189	Engrenagem 3ª da Caixa de Marcha do Ônibus Fuscão 15.190 Motor MWM 4 cilindros ,	4,0000	2.333,333	9.333,33
066716	ENGRENAGEM 3ª DA CAIXA DE MARCHA DO ONIBUS FUSCÃO 15.190,ANO 2012	4,0000	2.350,000	9.400,00
066717	ENGRENAGEM 3ª DA CAIXA DE MARCHA DO ONIBUS FUSCÃO 8.140 MOTOR MWM, ANO 2006	4,0000	1.533,333	6.133,33
066718	ENGRENAGEM 3ª DA CAIXA DE MARCHA DO MICROONIBUS VOLARE V8L, ANO 2012	4,0000	1.553,333	6.213,33
066726	ENGRENAGEM 4ª DA CAIXA DE MARCHA DO ONIBUS FUSCÃO 8.140 MOTOR MWM, ANO 2006	4,0000	2.126,667	8.506,67
066728	ENGRENAGEM 4ª DA CAIXA DE MARCHA DO MICROONIBUS VOLARE V8L MOTOR, ANO 2012	4,0000	2.150,000	8.600,00
066734	ENGRENAGEM 5ª DA CAIXA DE MARCHA DO ONIBUS FUSCÃO 15.190 MOTOR MWM, ANO 2011	4,0000	2.042,333	8.169,33
066735	ENGRENAGEM 5ª DA CAIXA DE MARCHA DO ONIBUS FUSCÃO 15.190	4,0000	2.070,000	8.280,00

Código	Descrição	Quant.	VI. unitário	VI. total
	MOTOR MAN, ANO 2012			
066737	ENGRENAGEM 5ª DA CAIXA DE MARCHA DO ONIBUS FUSCÃO 8.140 MOTOR MWM, 2006	4,0000	1.571,667	6.286,67
066738	ENGRENAGEM 5ª DA CAIXA DE MARCHA DO MICROONIBUS VOLARE V8L, 2012	4,0000	1.571,667	6.286,67
066744	ENGRENAGEM 6ª DA CAIXA DE MARCHA DO ONIBUS FUSCÃO 15.190 MOTOR MWM, ANO 2011	4,0000	1.731,667	6.926,67
066745	ENGRENAGEM 6ª DA CAIXA DE MARCHA DO ONIBUS FUSCÃO 15.190 MOTOR MAN, ANO 2012	4,0000	1.816,667	7.266,67
066746	ENGRENAGEM 6ª DA CAIXA DE MARCHA DO ONIBUS FUSCÃO 8.140 MOTOR MWM, ANO 2006	4,0000	1.286,667	5.146,67
066747	ENGRENAGEM 6ª DA CAIXA DE MARCHA DO MICROONIBUS VOLARE V8L, ANO 2012	4,0000	1.283,333	5.133,33
066753	ENGRENAGEM RÉ DA CAIXA DE MARCHA DO ONIBUS FUSCÃO 15.190 MOTOR MWM, ANO 2011	4,0000	1.601,667	6.406,67
066754	ENGRENAGEM RÉ DA CAIXA DE MARCHA DO ONIBUS FUSCÃO 15.190 MOTOR MAN, ANO 2012	4,0000	1.613,333	6.453,33
066755	ENGRENAGEM RÉ DA CAIXA DE MARCHA DO ONIBUS FUSCÃO 8.140 MOTOR MWM, ANO 2006	4,0000	1.286,667	5.146,67
066756	ENGRENAGEM RÉ DA CAIXA DE MARCHA DO MICROONIBUS VOLARE V8L, ANO 2012	4,0000	1.190,000	4.760,00
066762	EIXO PILOTO DA CAIXA DE MARCHA DO ONIBUS FUSCÃO 15.190 MOTOR MWM, ANO 2011	4,0000	6.105,000	24.420,00
066763	EIXO PILOTO DA CAIXA DE MARCHA DO ONIBUS FUSCÃO 15.190 MOTOR MAN, ANO 2012	4,0000	6.105,000	24.420,00
066764	EIXO PILOTO DA CAIXA DE MARCHA DO ONIBUS FUSCÃO 8.140 MOTOR MWM, ANO 2006	4,0000	5.165,000	20.660,00
066765	EIXO PILOTO DA CAIXA DE MARCHA DO MICROONIBUS VOLARE V8L MOTOR CUMINS, ANO 2012	4,0000	5.180,000	20.720,00
066771	ROLAMENTO DO EIXO PILOTO DA CAIXA DE MARCHA DO ONIBUS FUSCÃO 15.190, ANO 2011	4,0000	565,000	2.260,00
066772	ROLAMENTO DO EIXO PILOTO DA CAIXA DE MARCHA DO ONIBUS FUSCÃO 15.190 MOTOR MAN	4,0000	565,000	2.260,00
066773	ROLAMENTO DO EIXO PILOTO DA CAIXA DE MARCHA DO ONIBUS FUSCÃO 8.140 MOTOR MWM	4,0000	486,667	1.946,67
028295	Rolamento do Eixo piloto da Caixa de marcha do Microônibus Volare V8L Motor Cumí	4,0000	507,000	2.028,00
028320	Garfo da Caixa de marcha do Ônibus Fuscão 15.190 Motor MWM 4 cilindros eletrôni,	4,0000	1.668,333	6.673,33
028321	Garfo da Caixa de marcha do Ônibus Fuscão 15.190 Motor MAN 4 cilindros eletrônic	4,0000	1.658,333	6.633,33
028323	Garfo da Caixa de marcha do Ônibus Fuscão 8.140 Motor MWM 4 cilindros série 10,	4,0000	1.393,333	5.573,33
028324	Garfo da Caixa de marcha do Microônibus Volare V8L Motor Cumins 4 cilindros, ano	4,0000	1.800,333	7.201,33
028334	Rolamento do contra-eixo da caixa de marcha do Ônibus Fuscão 15.190 Motor MWM 4,	4,0000	444,667	1.778,67
028335	Rolamento do contra-eixo da caixa de marcha do Ônibus Fuscão 15.190 Motor MAN 4	4,0000	444,667	1.778,67
028337	Rolamento do contra-eixo da caixa de marcha do Ônibus Fuscão 8.140 Motor MWM 4 c	4,0000	623,333	2.493,33
028338	Rolamento do contra-eixo da caixa de marcha do Microônibus Volare V8L Motor Cumí	4,0000	623,333	2.493,33
028379	Jogo de junta da caixa de marcha do Ônibus Fuscão 15.190 Motor MWM 4 cilindros ;	4,0000	555,333	2.221,33
028381	Jogo de junta da caixa de marcha do Ônibus Fuscão 15.190 Motor MAN 4 cilindros e	4,0000	555,333	2.221,33
028382	Jogo de junta da caixa de marcha do Ônibus Fuscão 8.140 Motor MWM 4 cilindros sé	4,0000	492,667	1.970,67
028385	Jogo de junta da caixa de marcha do Microônibus Volare V8L Motor Cumins 4 cilind	4,0000	654,333	2.617,33
027736	Jogo de bronzinas móveis do motor do Ônibus Fuscão 15.190 Motor MWM 4 cilindros	4,0000	756,667	3.026,67
027739	Jogo de bronzinas móveis do motor do Ônibus Fuscão 15.190 Motor MAN 4 cilindros	4,0000	766,667	3.066,67
027740	Jogo de bronzinas móveis do motor do Ônibus Fuscão 8.140 Motor MWM 4 cilindros s	4,0000	680,667	2.722,67
027741	Jogo de bronzinas móveis do motor do Microônibus Volare V8L Motor Cumins 4 cilin	4,0000	690,667	2.762,67
027813	Módulo eletrônico TCU do Ônibus Fuscão 15.190 Motor MWM 4 cilindros eletrônico	4,0000	9.915,000	39.660,00
027814	Módulo eletrônico TCU do Ônibus Fuscão 15.190 Motor MAN 4 cilindros eletrônico s	4,0000	9.915,000	39.660,00
027120	Tambor de freio dianteiro do Ônibus Fuscão 15.190 Motor MWM 4 cilindros	4,0000	1.206,667	4.826,67

rpl12

Ray Duarte Freitas  
 CPF:038.024.192-78  
 Departamento de Compras



Código	Descrição	Quant.	VI. unitário	VI. total
	eletrô.n			
066722	ENGRENAGEM 4º DA CAIXA DE MARCHA DO ONIBUS FUSCÃO 15.190 MOTOR MWM, ANO 2009	4,0000	2.508,333	10.033,33
066725	ENGRENAGEM 4º DA CAIXA DE MARCHA DO ONIBUS FUSCÃO 15.190 MOTOR MAN, ANO 2012	4,0000	2.510,000	10.040,00
116685	CABO DA MARCHA ONIBUS 15.190 MAN	5,0000	1.632,667	8.163,34
028733	Jogo de Bobina do Microônibus Volare V8L Motor Cumins 4 cilindros, ano 2012	5,0000	1.258,333	6.291,66
028732	Jogo de Bobina do Ônibus Fuscão 8.140 Motor MWM 4 cilindros série 10, ano 2006	5,0000	1.258,333	6.291,66
028731	Jogo de Bobina do Ônibus Fuscão 15.190 Motor MAN 4 cilindros eletrônico série 12	5,0000	1.376,667	6.883,34
028730	Jogo de Bobina do Ônibus Fuscão 15.190 Motor MWM 4 cilindros eletrônico série	5,0000	1.376,667	6.883,34
028724	Induzido do Microônibus Volare V8L Motor Cumins 4 cilindros, ano 2012	5,0000	626,667	3.133,34
028723	Induzido do Ônibus Fuscão 8.140 Motor MWM 4 cilindros série 10, ano 2006	5,0000	611,333	3.056,66
028722	Induzido do Ônibus Fuscão 15.190 Motor MAN 4 cilindros eletrônico série 12, ano.	4,0000	1.130,000	4.520,00
028721	Induzido do Ônibus Fuscão 15.190 Motor MWM 4 cilindros eletrônico série 12, ano,	4,0000	1.130,000	4.520,00
028711	Automático do Microônibus Volare V8L Motor Cumins 4 cilindros, ano 2012	4,0000	1.429,333	5.717,33
028710	Automático do Ônibus Fuscão 8.140 Motor MWM 4 cilindros série 10, ano 2006	4,0000	1.429,333	5.717,33
028708	Automático do Ônibus Fuscão 15.190 Motor MAN 4 cilindros eletrônico série 12, an	4,0000	1.731,000	6.924,00
028706	Automático do Ônibus Fuscão 15.190 Motor MWM 4 cilindros eletrônico série 12, a.	4,0000	1.583,333	6.333,33
028659	Relê do pisca do Ônibus Fuscão 15.190 Motor MWM 4 cilindros eletrônico série 12;	4,0000	142,333	569,33
028661	Relê do pisca do Ônibus Fuscão 15.190 Motor MAN 4 cilindros eletrônico série 12/	4,0000	142,333	569,33
028662	Relê do pisca do Ônibus Fuscão 8.140 Motor MWM 4 cilindros série 10, ano 2006	4,0000	127,667	510,67
028668	Relê do pisca do Microônibus Volare A5 Motor MWM Esplint 4 cilindros série 10, a	4,0000	130,333	521,33
028674	Relê auxiliar duplo do Ônibus Fuscão 15.190 Motor MWM 4 cilindros eletrônico sé/	4,0000	116,667	466,67
028676	Relê auxiliar duplo do Ônibus Fuscão 15.190 Motor MAN 4 cilindros eletrônico sér	4,0000	118,333	473,33
028679	Relê auxiliar duplo do Ônibus Fuscão 8.140 Motor MWM 4 cilindros série 10, ano	4,0000	102,667	410,67
028677	Relê auxiliar duplo do microonibus volare v8l motor cumins 4 cilindros , ano 20	4,0000	107,667	430,67
028651	Lanterna do pisca do Microônibus Volare V8L Motor Cumins 4 cilindros, ano 2012	4,0000	302,667	1.210,67
028650	Lanterna do pisca do Ônibus Fuscão 8.140 Motor MWM 4 cilindros série 10, ano 200	4,0000	302,667	1.210,67
028649	Lanterna do pisca do Ônibus Fuscão 15.190 Motor MAN 4 cilindros eletrônico série	6,0000	248,333	1.490,00
028648	Lanterna do pisca do Ônibus Fuscão 15.190 Motor MWM 4 cilindros eletrônico séri.	6,0000	248,333	1.490,00
028640	Farol auxiliar do Microônibus Volare V8L Motor Cumins 4 cilindros, ano 2012	7,0000	201,000	1.407,00
028639	Farol auxiliar do Ônibus Fuscão 8.140 Motor MWM 4 cilindros série 10, ano 2006	4,0000	234,333	937,33
028638	Farol auxiliar do Ônibus Fuscão 15.190 Motor MAN 4 cilindros eletrônico série .	7,0000	265,000	1.855,00
028636	Farol auxiliar do Ônibus Fuscão 15.190 Motor MWM 4 cilindros eletrônico série 2	7,0000	265,000	1.855,00
028628	Farol principal do Microônibus Volare V8L Motor Cumins 4 cilindros, ano 2012	5,0000	432,000	2.160,00
028626	Farol principal do Ônibus Fuscão 8.140 Motor MWM 4 cilindros série 10, ano 2006	5,0000	420,000	2.100,00
028625	Farol principal do Ônibus Fuscão 15.190 Motor MAN 4 cilindros eletrônico série 1	5,0000	506,667	2.533,34
028623	Farol principal do Ônibus Fuscão 15.190 Motor MWM 4 cilindros eletrônico série .	7,0000	506,667	3.546,67
028566	Lâmpada H4 do Microônibus Volare V8L Motor Cumins 4 cilindros, ano 2012	4,0000	54,333	217,33
028565	Lâmpada H4 do Ônibus Fuscão 8.140 Motor MWM 4 cilindros série 10, ano 2006	5,0000	54,333	271,67
028563	Lâmpada H4 do Ônibus Fuscão 15.190 Motor MAN 4 cilindros eletrônico série 12, n	7,0000	61,000	427,00
028561	Lâmpada H4 do Ônibus Fuscão 15.190 Motor MWM 4 cilindros eletrônico série 12,	7,0000	61,000	427,00
028469	Chave seta do Microônibus Volare V8L Motor Cumins 4 cilindros, ano 2012	5,0000	618,333	3.091,66
028468	Chave seta do Ônibus Fuscão 8.140 Motor MWM 4 cilindros série 10, ano 2006	5,0000	647,000	3.235,00
028467	Chave seta do Ônibus Fuscão 15.190 Motor MAN 4 cilindros eletrônico série 12, an	5,0000	762,000	3.810,00
028466	Chave seta do Ônibus Fuscão 15.190 Motor MWM 4 cilindros eletrônico série 12, a	5,0000	940,000	4.700,00
028451	Lâmpada 1034 do Microônibus Volare V8L Motor Cumins 4 cilindros, ano 2012	5,0000	12,000	60,00
028450	Lâmpada 1034 do Ônibus Fuscão 8.140 Motor MWM 4 cilindros série 10, ano 2006	5,0000	12,000	60,00
028449	Lâmpada 1034 do Ônibus Fuscão 15.190 Motor MAN 4 cilindros eletrônico série	7,0000	12,000	84,00

Código	Descrição	Quant.	Vi. unitário	Vi. total
	12/			
028448	Lâmpada 1034 do Ônibus Fuscão 15.190 Motor MWM 4 cilindros eletrônico série 12.	7,0000	12,000	84,00
028442	Soquete da lanterna traseira do Microônibus Volare V8L Motor Cumins 4 cilindros,	4,0000	46,000	184,00
028441	Soquete da lanterna traseira do Ônibus Fuscão 8.140 Motor MWM 4 cilindros série	4,0000	46,000	184,00
028440	Soquete da lanterna traseira do Ônibus Fuscão 15.190 Motor MAN 4 cilindros eletr	7,0000	46,000	322,00
028439	Soquete da lanterna traseira do Ônibus Fuscão 15.190 Motor MWM 4 cilindros ele	7,0000	46,667	326,67
028603	Soquete do Pisca do Microônibus Volare V8L Motor Cumins 4 cilindros, ano 2012	5,0000	41,000	205,00
028427	Soquete do Farol do Ônibus Fuscão 15.190 Motor MWM 4 cilindros eletrônico série;	5,0000	53,333	266,67
028429	Soquete do Farol do Ônibus Fuscão 15.190 Motor MAN 4 cilindros eletrônico série/	7,0000	53,333	373,33
027385	SERVIÇO DE TROCA DA BOMBA HIDRÁULICA DO MICROÔNIBUS VOLARE V8L, 2012	4,0000	1.116,667	4.466,67
027379	SERVIÇO DE TROCA DA BOMBA HIDRÁULICA DO ÔNIBUS FUSCÃO 15.190, 2011	4,0000	1.130,000	4.520,00
027383	SERVIÇO DE TROCA DA BOMBA HIDRÁULICA DO ÔNIBUS FUSCÃO 8.140, 2006	4,0000	1.116,667	4.466,67
116694	SERVIÇO DE TROCA DA BOMBA HIDRÁULICA DO ÔNIBUS FUSCÃO 15.190, 2011.	4,0000	1.130,000	4.520,00
027393	SERVIÇO DE TROCA DA CATRACA DE FREIO DIANTEIRO DO ÔNIBUS FUSCÃO 15.190, 2011	4,0000	275,000	1.100,00
027394	SERVIÇO DE TROCA DA CATRACA DE FREIO DIANTEIRO DO ÔNIBUS FUSCÃO 15.190, 2012	4,0000	275,000	1.100,00
023563	Serviço de troca da catraca de freio do do Ônibus Fuscão 8.140 MOTOR MVM 2006	4,0000	275,000	1.100,00
027396	SERVIÇO DE TROCA DA CATRACA DE FREIO DIANTEIRO DO MICROÔNIBUS VOLARE V8L, 2012	4,0000	275,000	1.100,00
027402	SERVIÇO DE TROCA DO FEIXO DE MOLAS DIANTEIRO DO ÔNIBUS FUSCÃO 15.190, 2011	4,0000	358,333	1.433,33
027403	SERVIÇO DE TROCA DO FEIXO DE MOLAS DIANTEIRO DO ÔNIBUS FUSCÃO 15.190, 2012	4,0000	933,333	3.733,33
027404	SERVIÇO DE TROCA DO FEIXO DE MOLAS DIANTEIRO DO ÔNIBUS FUSCÃO 8.140, 2006	4,0000	921,667	3.686,67
027405	SERVIÇO DE TROCA DO FEIXO DE MOLAS DIANTEIRO DO MICROÔNIBUS VOLARE V8L, 2012	4,0000	941,667	3.766,67
027411	SERVIÇO DE TROCA DO FEIXO DE MOLAS TRASEIRO DO ÔNIBUS 15.190, 2011	4,0000	943,333	3.773,33
027412	SERVIÇO DE TROCA DO FEIXO DE MOLAS TRASEIRO DO ÔNIBUS 15.190, 2012	4,0000	943,333	3.773,33
027413	SERVIÇO DE TROCA DO FEIXO DE MOLAS TRASEIRO DO ÔNIBUS 8.140, 2006	4,0000	903,333	3.613,33
027414	SERVIÇO DE TROCA DO FEIXO DE MOLAS TRASEIRO DO MICROÔNIBUS VOLARE V8L, 2012	4,0000	923,333	3.693,33
027420	SERVIÇO DE TROCA DA LUYA GARFO DO ÔNIBUS FUSCÃO 15.190, 2011	4,0000	883,333	3.533,33
027421	SERVIÇO DE TROCA DA LUYA GARFO DO ÔNIBUS FUSCÃO 15.190, 2012	4,0000	376,667	1.506,67
027419	SERVIÇO DE TROCA DA LUYA GARFO DO ÔNIBUS FUSCÃO 8.140 MOTOR MWM 10, ANO 2006.	4,0000	370,000	1.480,00
027423	SERVIÇO DE TROCA DA LUYA GARFO DO MICROÔNIBUS VOLARE V8L, 2012	4,0000	386,667	1.546,67
027437	SERVIÇO DE ALINHAMENTO E BALANCEAMENTO DO ÔNIBUS FUSCÃO 15.190, 2011	4,0000	380,000	1.520,00
027440	SERVIÇO DE ALINHAMENTO E BALANCEAMENTO DO ÔNIBUS FUSCÃO 15.190, 2012	4,0000	243,333	973,33
026792	SERVIÇO DE ALINHAMENTO E BALANCEAMENTO DO ÔNIBUS FUSCÃO 8.140, ANO 2006	4,0000	230,000	920,00
027444	SERVIÇO DE ALINHAMENTO E BALANCEAMENTO DO MICROÔNIBUS VOLARE V8L, 2012	4,0000	243,333	973,33
027456	SERVIÇO DE DIAGNÓSTICO ELETRONICO DO ÔNIBUS FUSCÃO 15.190, 2011	4,0000	506,667	2.026,67
027465	SERVIÇO DE DIAGNÓSTICO ELETRONICO DO ÔNIBUS FUSCÃO 15.190, 2012	4,0000	506,667	2.026,67
027471	SERVIÇO DE MANUTENÇÃO E RECUPERAÇÃO DO RADIADOR DO ÔNIBUS FUSCÃO 15.190, 2011	7,0000	711,667	4.981,67
027474	SERVIÇO DE MANUTENÇÃO E RECUPERAÇÃO DO RADIADOR DO ÔNIBUS FUSCÃO 15.190, 2012.	7,0000	711,667	4.981,67
027522	SERVIÇO DE MANUTENÇÃO E RECUPERAÇÃO DO RADIADOR DO MICROÔNIBUS VOLARE V8L, 2012	4,0000	703,333	2.813,33
116752	SERVIÇO DE MANUTENÇÃO E RECUPERAÇÃO DO RADIADOR DO ÔNIBUS FUSCÃO 8.140, ANO 2006	4,0000	666,000	2.664,00

rpt12

  
 Ray Duarte Freitas  
 CPF:038.024.192-78  
 Departamento de Compras



Código	Descrição	Quant.	VI. unitário	VI. total
027534	SERVIÇO DE RECUPERAÇÃO DA BOMBA DE ALTA PRESSÃO DO ÔNIBUS FUSCÃO 15.190, 2011	4,0000	2.560,000	10.240,00
027545	SERVIÇO DE RECUPERAÇÃO DA BOMBA DE ALTA PRESSÃO DO ÔNIBUS FUSCÃO 15.190, 2012	4,0000	2.325,000	9.300,00
027552	SERVIÇO DE RECUPERAÇÃO DA BOMBA INJETORA DO ÔNIBUS FUSCÃO 8.140, 2006	4,0000	3.093,333	12.373,33
027554	SERVIÇO DE RECUPERAÇÃO DA BOMBA INJETORA DO MICROÔNIBUS VOLARE V8L, 2012	4,0000	3.180,333	12.721,33
027569	SERVIÇO DE RECUPERAÇÃO DAS UNIDADES DE COMANDO DO ÔNIBUS FUSCÃO 15.190, 2011	4,0000	2.536,667	10.146,67
027570	SERVIÇO DE RECUPERAÇÃO DAS UNIDADES DE COMANDO DO ÔNIBUS FUSCÃO 15.190, 2012	4,0000	2.536,667	10.146,67
116754	SERVIÇO DE RECUPERAÇÃO DOS BICOS INJETORES DO ONIBUS 8.140 MWM 4, ANO 2006	4,0000	1.103,333	4.413,33
027609	SERVIÇO DE RECUPERAÇÃO DOS BICOS INJETORES DO MICROÔNIBUS VOLARE V8L, 2012	4,0000	1.446,667	5.786,67
027652	SERVIÇO DE REVISÃO E MANUTENÇÃO DO SISTEMA ELÉTRICO DO ÔNIBUS FUSCÃO 15.190,2011	6,0000	1.303,333	7.820,00
027654	SERVIÇO DE REVISÃO E MANUTENÇÃO DO SISTEMA ELÉTRICO DO ÔNIBUS FUSCÃO 15.190,2012	4,0000	1.303,333	5.213,33
027655	SERVIÇO DE REVISÃO E MANUTENÇÃO DO SISTEMA ELÉTRICO DO ÔNIBUS FUSCÃO 8.140, 2006	4,0000	940,000	3.760,00
027656	SERVIÇO DE REVISÃO E MANUTENÇÃO DO SISTEMA ELÉTRICO DO MICROÔNIBUS VOLARE V8L	4,0000	1.008,333	4.033,33
027662	SERVIÇO DE TROCA DA BARRA DE DIREÇÃO DO ÔNIBUS FUSCÃO 15.190, 2011	4,0000	240,000	960,00
027663	SERVIÇO DE TROCA DA BARRA DE DIREÇÃO DO ÔNIBUS FUSCÃO 15.190, 2012	4,0000	240,000	960,00
027664	SERVIÇO DE TROCA DA BARRA DE DIREÇÃO DO ÔNIBUS FUSCÃO 8.140, 2006	4,0000	233,333	933,33
027665	SERVIÇO DE TROCA DA BARRA DE DIREÇÃO DO MICROÔNIBUS VOLARE V8L, 2012	4,0000	256,667	1.026,67
027671	SERVIÇO DE TROCA DA BOMBA D'ÁGUA DO ÔNIBUS FUSCÃO 15.190, 2011	4,0000	486,667	1.946,67
027818	SERVIÇO DE TROCA DA BOMBA D'ÁGUA DO ÔNIBUS FUSCÃO 15.190, 2012	4,0000	486,667	1.946,67
027820	SERVIÇO DE TROCA DA BOMBA D'ÁGUA DO MICROÔNIBUS VOLARE V8L, 2012	4,0000	388,333	1.553,33
027670	SERVIÇO DE TROCA DA BOMBA D'ÁGUA DO ÔNIBUS FUSCÃO 8.140 MOTOR MWM 4, ANO 2006	4,0000	388,333	1.553,33
027826	SERVIÇO DE TROCA DA CORREIA DO ALTERNADOR DO ÔNIBUS FUSCÃO 15.190, 2011	4,0000	181,667	726,67
027828	SERVIÇO DE TROCA DA CORREIA DO ALTERNADOR DO ÔNIBUS FUSCÃO 15.190, 2012	4,0000	181,667	726,67
027830	SERVIÇO DE TROCA DA CORREIA DO ALTERNADOR DO ÔNIBUS FUSCÃO 8.140, 2006	4,0000	176,667	706,67
027849	SERVIÇO DE TROCA DA CORREIA DO ALTERNADOR DO MICROÔNIBUS VOLARE V8L, 2012	4,0000	176,667	706,67
027864	SERVIÇO DE TROCA DA CRUZETA DO CARDAN DO ÔNIBUS FUSCÃO 15.190, 2011	4,0000	290,000	1.160,00
027865	SERVIÇO DE TROCA DA CRUZETA DO CARDAN DO ÔNIBUS FUSCÃO 15.190, 2012	4,0000	290,000	1.160,00
027866	SERVIÇO DE TROCA DA CRUZETA DO CARDAN DO ÔNIBUS FUSCÃO 8.140, 2006	4,0000	275,667	1.102,67
027867	SERVIÇO DE TROCA DA CRUZETA DO CARDAN DO MICROÔNIBUS VOLARE V8L, 2012	4,0000	290,000	1.160,00
027890	SERVIÇO DE TROCA DA CUICA DE FREIO DIANTEIRO DO ÔNIBUS FUSCÃO 15.190, 2011	4,0000	251,667	1.006,67
027894	SERVIÇO DE TROCA DA CUICA DE FREIO DIANTEIRO DO ÔNIBUS FUSCÃO 15.190, 2012	4,0000	251,667	1.006,67
027897	SERVIÇO DE TROCA DA CUICA DE FREIO DIANTEIRO DO ÔNIBUS FUSCÃO 8.140, 2006	4,0000	251,667	1.006,67
027899	SERVIÇO DE TROCA DA CUICA DE FREIO DIANTEIRO DO MICROÔNIBUS VOLARE V8L, 2012	4,0000	258,333	1.033,33
027920	SERVIÇO DE TROCA DA CUICA DE FREIO TRASEIRO DO ÔNIBUS FUSCÃO 15.190, 2011	4,0000	258,333	1.033,33
027922	SERVIÇO DE TROCA DA CUICA DE FREIO TRASEIRO DO ÔNIBUS FUSCÃO 15.190, 2012	4,0000	258,333	1.033,33
027925	SERVIÇO DE TROCA DA CUICA DE FREIO TRASEIRO DO ÔNIBUS FUSCÃO 8.140, 2006	4,0000	251,667	1.006,67
027927	SERVIÇO DE TROCA DA CUICA DE FREIO TRASEIRO DO MICROÔNIBUS VOLARE V8L, 2012	4,0000	250,000	1.000,00
028001	SERVIÇO DE TROCA DA LUYA ESPIGA DO CARDAN DO ÔNIBUS FUSCÃO 15.190, 2011	4,0000	351,667	1.406,67
028003	SERVIÇO DE TROCA DA LUYA ESPIGA DO CARDAN DO ÔNIBUS FUSCÃO	4,0000	351,667	1.406,67

rp12

Ray Duarte Freitas  
 CPF:038.024.192-78  
 Departamento de Compras

Código	Descrição	Quant.	VI. unitário	VI. total
	15.190, 2012			
028005	SERVIÇO DE TROCA DA LUVAS ESPIGA DO CARDAN DO ÔNIBUS FUSCÃO 8.140, 2006	4,0000	351,667	1.406,67
028007	SERVIÇO DE TROCA DA LUVAS ESPIGA DO CARDAN DO MICROÔNIBUS VOLARE V8L, 2012	4,0000	351,667	1.406,67
028038	SERVIÇO DE TROCA DA MINI-BARRA DE DIREÇÃO DO ÔNIBUS FUSCÃO 15.190, 2011	4,0000	190,000	760,00
028039	SERVIÇO DE TROCA DA MINI-BARRA DE DIREÇÃO DO ÔNIBUS FUSCÃO 15.190, 2012	4,0000	190,000	760,00
028043	SERVIÇO DE TROCA DA MINI-BARRA DE DIREÇÃO DO ÔNIBUS FUSCÃO 8.140, 2006	4,0000	190,000	760,00
028045	SERVIÇO DE TROCA DA MINI-BARRA DE DIREÇÃO DO MICROÔNIBUS VOLARE V8L, 2012	4,0000	190,000	760,00
028125	SERVIÇO DE TROCA DA TURBINA DO MOTOR DO ÔNIBUS FUSCÃO 15.190, 2011	4,0000	636,667	2.546,67
028126	SERVIÇO DE TROCA DA TURBINA DO MOTOR DO ÔNIBUS FUSCÃO 15.190, 2012	4,0000	636,667	2.546,67
028127	SERVIÇO DE TROCA DA TURBINA DO MOTOR DO ÔNIBUS FUSCÃO 8.140, ANO 2006	4,0000	583,333	2.333,33
028128	SERVIÇO DE TROCA DA TURBINA DO MOTOR DO MICROÔNIBUS VOLARE V8L, 2012	4,0000	216,667	866,67
028136	SERVIÇO DE TROCA DA COROA, PIÃO, CX SAT E SEMI-EIXO DO ÔNIBUS FUSCÃO 15.190,2011	4,0000	1.481,667	5.926,67
028138	SERVIÇO DE TROCA DA COROA, PIÃO, CX SAT E SEMI-EIXO DO ÔNIBUS FUSCÃO 15.190,2012	4,0000	1.481,667	5.926,67
028141	SERVIÇO DE TROCA DA COROA, PIÃO, CX SAT E SEMI-EIXO DO ÔNIBUS FUSCÃO 8.140, 2006	4,0000	1.481,667	5.926,67
066367	SERVIÇO DE TROCA DA COROA, PIÃO, CAIXA SATÉLITE E SEMI-EIXO DO DIFERENCIAL	4,0000	1.481,667	5.926,67
028197	SERVIÇO DE TROCA DA CATRACA DE FREIO TRASEIRO DO ÔNIBUS FUSCÃO 15.190, 2011	4,0000	183,333	733,33
028200	SERVIÇO DE TROCA DA CATRACA DE FREIO TRASEIRO DO ÔNIBUS FUSCÃO 15.190, 2012	4,0000	183,333	733,33
028203	SERVIÇO DE TROCA DA CATRACA DE FREIO TRASEIRO DO ÔNIBUS FUSCÃO 8.140, 2006	4,0000	183,333	733,33
028205	SERVIÇO DE TROCA DA CATRACA DE FREIO TRASEIRO DO MICROÔNIBUS VOLARE V8L, 2012	4,0000	183,333	733,33
028232	SERVIÇO DE TROCA DO CERVO DE EMBREAGEM DO ÔNIBUS FUSCÃO 15.190, 2011	4,0000	340,000	1.360,00
028234	SERVIÇO DE TROCA DO CERVO DE EMBREAGEM DO ÔNIBUS FUSCÃO 15.190, 2012	4,0000	236,667	946,67
066369	SERVIÇO DE TROCA DO CILINDRO MESTRE E AUXILIAR DE EMBREAGEM DO MICROÔNIBUS, 2012	4,0000	225,000	900,00
028241	SERVIÇO DE TROCA DO CILINDRO MESTRE E AUXILIAR DO ÔNIBUS FUSCÃO 8.140, 2006	4,0000	225,000	900,00
028263	SERVIÇO DE TROCA DO CUBO DIANTEIRO DO ÔNIBUS FUSCÃO 15.190, 2011	4,0000	253,667	1.014,67
028265	SERVIÇO DE TROCA DO CUBO DIANTEIRO DO ÔNIBUS FUSCÃO 15.190, 2012	4,0000	253,667	1.014,67
028266	SERVIÇO DE TROCA DO CUBO DIANTEIRO DO ÔNIBUS FUSCÃO 8.140, 2006	4,0000	253,667	1.014,67
028269	SERVIÇO DE TROCA DO CUBO DIANTEIRO DO MICROÔNIBUS VOLARE V8L, 2012	4,0000	253,667	1.014,67
028292	SERVIÇO DE TROCA DO CUBO TRASEIRO DO ÔNIBUS FUSCÃO 15.190, 2011	4,0000	253,667	1.014,67
066373	SERVIÇO DE TROCA DO CUBO TRASEIRO DO ÔNIBUS FUSCÃO 15.190, ANO 2012	4,0000	253,667	1.014,67
028297	SERVIÇO DE TROCA DO CUBO TRASEIRO DO ÔNIBUS FUSCÃO 8.140, 2006	4,0000	253,667	1.014,67
028298	SERVIÇO DE TROCA DO CUBO TRASEIRO DO MICROÔNIBUS VOLARE V8L, 2012	4,0000	253,667	1.014,67
028479	SERVIÇO DE TROCA DO JOGO DE BUCHAS DO ESTABILIZADOR DO ÔNIBUS FUSCÃO 15.190,2011	4,0000	185,000	740,00
028497	SERVIÇO DE TROCA DO JOGO DE BUCHAS DO ESTABILIZADOR DO ÔNIBUS FUSCÃO 15.190,2012	4,0000	186,667	746,67
028498	SERVIÇO DE TROCA DO JOGO DE BUCHAS DO ESTABILIZADOR DO ÔNIBUS FUSCÃO 8.140,2006	4,0000	140,000	560,00
028499	SERVIÇO DE TROCA DO JOGO DE BUCHAS DO ESTABILIZADOR DO MICROÔNIBUS VOLARE, 2012	4,0000	140,000	560,00
066387	SERVIÇO DE TROCA DO JOGO DE EMBUCHAMENTO COMPLETO DA MANGA DE EIXO DO ONIBUS	4,0000	613,333	2.453,33
066388	SERVIÇO DE TROCA DO JOGO DE EMBUCHAMENTO COMPLETO DA MANGA DE EIXO, 15.190, 2012	4,0000	633,333	2.533,33
028521	SERVIÇO DE TROCA DO JOGO DE EMBUCHAMENTO DA MANGA DO	4,0000	413,333	1.653,33



Código	Descrição	Quant.	Vi. unitário	Vi. total
	ÔNIBUS FUSCÃO 8.140, 2006			
066391	SERVIÇO DE TROCA DO JOGO DE EMBUCHAMENTO COMPLETO DA MANGA DE EIXO,2012	4,0000	430,000	1.720,00
066393	SERVIÇO DE TROCA DO JOGO DE LONA DE FREIO DIANTEIRO DO ONIBUS FUSCÃO,2011	4,0000	160,000	640,00
066394	SERVIÇO DE TROCA DO JOGO DE LONA DE FREIO DIANTEIRO DO ONIBUS FUSCÃO 15.190	4,0000	160,000	640,00
066395	SERVIÇO DE TROCA DO JOGO DE LONA DE FREIO DIANTEIRO DO ONIBUS FUSCÃO 8.140,2006	4,0000	146,667	586,67
066396	SERVIÇO DE TROCA DO JOGO DE LONA DE FREIO DIANTEIRO DO MICROONIBUS VOLARE,2012	4,0000	136,667	546,67
066400	SERVIÇO DE TROCA DO JOGO DE LONA DE FREIO TRASEIRO DO MICROONIBUS VOLARE,2012	4,0000	146,667	586,67
066399	SERVIÇO DE TROCA DO JOGO DE LONA DE FREIO TRASEIRO DO ONIBUS FUSCÃO 8.140,2006	4,0000	146,667	586,67
066398	SERVIÇO DE TROCA DO JOGO DE LONA DE FREIO TRASEIRO DO ONIBUS FUSCÃO 15.190,2011	4,0000	160,000	640,00
026265	SERVIÇO DE TROCA DO JOGO DE LONA DE FREIO TRASEIRO DO FUSCÃO 15.190 MAN 4, 2012	4,0000	160,000	640,00
026328	SERVIÇO DE TROCA DO JOGO DE REPARO DA CUICA DE FREIO DIANTEIRO ONIBUS FUSCAO 201	4,0000	246,667	986,67
066402	SERVIÇO DE TROCA DO JOGO DE REPARO DA CUICA DE FREIO DIANTEIRO DO ONIBUS FUSCÃO	4,0000	246,667	986,67
066390	SERVIÇO DE TROCA DO JOGO DE REPARO DA CUICA DE FREIO DIANTEIRO DO ONIBUS,2006	4,0000	246,667	986,67
066403	SERVIÇO DE TROCA DO JOGO DE REPARO DA CUICA DE FREIO DIANTEIRO DO MICROONIBUS	4,0000	246,667	986,67
028686	SERVIÇO DE TROCA DO JUMELO DE MOLAS DO ÔNIBUS FUSCÃO 15.190, 2011	4,0000	213,333	853,33
028687	SERVIÇO DE TROCA DO JUMELO DE MOLAS DO ÔNIBUS FUSCÃO 15.190, 2012	4,0000	213,333	853,33
028689	SERVIÇO DE TROCA DO JUMELO DE MOLAS DO ÔNIBUS FUSCÃO 8.140, 2006	4,0000	186,667	746,67
028691	SERVIÇO DE TROCA DO JUMELO DE MOLAS DO MICROÔNIBUS VOLARE V8L, 2012	4,0000	186,667	746,67
028705	SERVIÇO DE TROCA DO KIT DE EMBREAGEM DO ÔNIBUS FUSCÃO 15.190, 2011	4,0000	950,000	3.800,00
028707	SERVIÇO DE TROCA DO KIT DE EMBREAGEM DO ÔNIBUS FUSCÃO 15.190, 2012	4,0000	950,000	3.800,00
028709	SERVIÇO DE TROCA DO KIT DE EMBREAGEM DO ÔNIBUS FUSCÃO 8.140, 2006	4,0000	815,000	3.260,00
028712	SERVIÇO DE TROCA DO KIT DE EMBREAGEM DO MICROÔNIBUS VOLARE V8L, 2012	4,0000	965,000	3.860,00
			Total :	2.873.061,38

Ray Duarte Freitas  
 CPF:038 024.192-78  
 Departamento de Compras

PREENCHER OS CAMPOS EM CINZA - NÃO ALTERAR A ESTRUTURA DA PLANILHA	
Solicitação de cotação de preços Cotação de preços No: 20220831001	
Prefeitura Municipal de Bom Jesus do Tocantins  <b>RESPONSÁVEL :</b> <b>NOME: RAY DUARTE FREITAS</b>	
<b>PROPONENTE :</b> <b>NOME: T &amp; S COMERCIAL DE PEÇAS LTDA - EPP</b> <b>ENDEREÇO : ROD. BR - 230, TRANSAMAZÔNICA FOLHA INDUSTRIAL,S/N</b> <b>BAIRRO : NOVA MARABÁ CIDADE : Marabá - PA</b> <b>CNPJ : 15.185.368/0001-49</b>	

O município de Bom Jesus do Tocantins, solicita que seja fornecido os preços unitários e totais do(s) item(ns) abaixo especificado(s), para fins de levantamento preliminar de preços e verificação da modalidade de licitação cabível.

Sua resposta, de acordo com os preceitos legais, integrará um processo administrativo de compras, reservando-se a entidade, o direito de adquirir apenas parte do item(ns) discriminado(s), ou rejeitar todos, desde que haja conveniência para o município de Bom Jesus do Tocantins.

Bom Jesus do Tocantins, 31 de Agosto de 2022

RAY DUARTE FREITAS  
Responsável

ITEM	DESCRIÇÃO	MARCA	QUANT.	UNIDADE	VALOR UNITÁRIO R\$	VALOR TOTAL R\$
66443	TAMBOR DE FREIO TRASEIRO DO ONIBUS FUSCÃO 15.190 MOTOR MAN 4 CILINDROS,2012		8,000	UNIDADE	1500,000	12000,00
<i>Especificação : TAMBOR DE FREIO TRASEIRO DO ONIBUS FUSCÃO 15.190 MOTOR MAN 4 CILINDROS ELETRONICO SÉRIE 12,ANO 2012</i>						
91444	TAMBOR DE FREIO TRASEIRO DE ONIBUS FUSCÃO 8.140 MWM 4 CILINDROS SÉRIE 10		4,000	UNIDADE	1280,000	5120,00
<i>Especificação : TAMBOR DE FREIO TRASEIRO DE ONIBUS FUSCÃO 8.140 MWM 4 CILINDROS SÉRIE 10, ANO 2016</i>						
66451	TAMBOR DE FREIO DIANTEIRO DO ONIBUS FUSCÃO 15.190 MOTOR MAN 4 CILINDROS, 2012		9,000	UNIDADE	1500,000	13500,00
<i>Especificação : TAMBOR DE FREIO DIANTEIRO DO ONIBUS FUSCÃO 15.190 MOTOR MAN 4 CILINDROS ELETRONICO SÉRIE 12,ANO 2012</i>						
27122	TAMBOR DE FREIO DIANTEIRO DO ONIBUS FUSCÃO 8.140 MOTOR MWM 4 CILINDROS SÉRIE 10,		6,000	UNIDADE	1280,000	7680,00
<i>Especificação : Motor MWM 4 cilindros série 10, ano 2009.</i>						
66460	JOGO DE LONA DE FREIO TRASEIRO DO ONIBUS FUSCÃO 15.190 MOTOR MAN,2012		6,000	UNIDADE	400,000	2400,00
<i>Especificação : JOGO DE LONA DE FREIO TRASEIRO DO ONIBUS FUSCÃO 15.190 MOTOR MAN 4 CILINDROS ELETRONICO SÉRIE 12,ANO 2012</i>						



27131	JOGO DE LONA DE FREIO TRASEIRO DO ÔNIBUS FUSCÃO 8.140 MOTOR MWM 4 CILINDROS SÉRI		6,000	UNIDADE	360,000	2160,00
<i>Especificação : Motor MWM 4 cilindros série 10, ano 2006</i>						
66462	JOGO DE LONA DE FREIO TRASEIRO DO MICROONIBUS VOLARE V8L MOTOR CUMINS 4,2012		5,000	UNIDADE	355,000	1775,00
<i>Especificação : JOGO DE LONA DE FREIO TRASEIRO DO MICROONIBUS VOLARE V8L MOTOR CUMINS 4 CILINDROS,ANO 2012</i>						
66468	JOGO DE LONA DE FREIO DIANTEIRO DO ONIBUS FUSCÃO 15.190,2012		9,000	UNIDADE	430,000	3870,00
<i>Especificação : JOGO DE LONA DE FREIO DIANTEIRO DO ONIBUS FUSCÃO 15.190 MOTOR MAN 4 CILINDROS ELETRONICO SÉRIE 12,ANO 2012</i>						
66469	JOGO DE LONA DE FREIO DIANTEIRO DO ONIBUS FUSCÃO 8.140 MOTOR MWM,2006		5,000	UNIDADE	360,000	1800,00
<i>Especificação : JOGO DE LONA DE FREIO DIANTEIRO DO ONIBUS FUSCÃO 8.140 MOTOR MWM 4 CILINDROS SÉRIE 10,ANO 2006</i>						
66470	JOGO DE LONA DE FREIO DIANTEIRO DO MICROONIBUS VOLARE V8L MOTOR CUMINS, 2012		6,000	UNIDADE	350,000	2100,00
<i>Especificação : JOGO DE LONA DE FREIO DIANTEIRO DO MICROONIBUS VOLARE V8L MOTOR CUMINS 4 CILINDROS,ANO 2012</i>						
66476	SAPATA DE FREIO DIANTEIRO DO ONIBUS FUSCÃO 15.190 MOTOR MWM 4 CILINDROS,2011		4,000	UNIDADE	340,000	1360,00
<i>Especificação : SAPATA DE FREIO DIANTEIRO DO ONIBUS FUSCÃO 15.190 MOTOR MWM 4 CILINDROS ELETRONICO SÉRIE 12,ANO 2011</i>						
66477	SAPATA DE FREIO DIANTEIRO DO ONIBUS FUSCÃO 15.190 MOTOR MAN 4 CILINDROS,2012		4,000	UNIDADE	310,000	1240,00
<i>Especificação : SAPATA DE FREIO DIANTEIRO DO ONIBUS FUSCÃO 15.190 MOTOR MAN 4 CILINDROS ELETRONICO SÉRIE 12,ANO 2012</i>						
66478	SAPATA DE FREIO DIANTEIRO DO ONIBUS FUSCÃO 8.140 MOTOR MWM 4 CILINDROS SÉRIE 10		4,000	UNIDADE	310,000	1240,00
<i>Especificação : SAPATA DE FREIO DIANTEIRO DO ONIBUS FUSCÃO 8.140 MOTOR MWM 4 CILINDROS SÉRIE 10,ANO 2006</i>						
66479	SAPATA DE FREIO DIANTEIRO DO MICROONIBUS VOLARE V8L MOTOR CUMINS 4 CILINDROS		4,000	UNIDADE	310,000	1240,00
<i>Especificação : SAPATA DE FREIO DIANTEIRO DO MICROONIBUS VOLARE V8L MOTOR CUMINS 4 CILINDROS,ANO 2012</i>						
66487	SAPATA DE FREIO TRASEIRO DO ONIBUS FUSCÃO 15.190,2012		4,000	UNIDADE	310,000	1240,00
<i>Especificação : SAPATA DE FREIO TRASEIRO DO ONIBUS FUSCÃO 15.190 MOTOR MAN 4 CILINDROS ELETRONICO SÉRIE 12,ANO 2012</i>						
66488	SAPATA DE FREIO TRASEIRO DO ONIBUS FUSCÃO 8.140 MOTOR MWM 4 CILINDROS,2006		4,000	UNIDADE	310,000	1240,00
<i>Especificação : SAPATA DE FREIO TRASEIRO DO ONIBUS FUSCÃO 8.140 MOTOR MWM 4 CILINDROS SÉRIE 10,ANO 2006</i>						
66489	SAPATA DE FREIO TRASEIRO DO MICROONIBUS VOLARE V8L MOTOR CUMINS,2012		4,000	UNIDADE	310,000	1240,00
<i>Especificação : SAPATA DE FREIO TRASEIRO DO MICROONIBUS VOLARE V8L MOTOR CUMINS 4 CILINDROS,ANO 2012</i>						
66495	RETENTOR DO CUBO TRASEIRO DO ONIBUS FUSCÃO 15.190 MOTOR MAN 4 CILINDROS,2012		6,000	UNIDADE	300,000	1800,00

Especificação : RETENTOR DO CUBO TRASEIRO DO ONIBUS FUSCÃO  
15.190 MOTOR MAN 4 CILINDROS ELETRONICO SÉRIE 12,ANO 2012

27166	RETENTOR DO CUBO TRASEIRO DO ÔNIBUS FUSCÃO 8.140 MOTOR MWM 4 CILINDROS SÉRIE 10		6,000	UNIDADE	305,000	1830,00
-------	---	--	-------	---------	---------	---------

Especificação : Motor MWM 4 cilindros série 10, ano 2006

66497	RETENTOR DO CUBO TRASEIRO DO MICROONIBUS VOLARE V8L MOTOR CUMINS 4 CILINDROS		4,000	UNIDADE	330,000	1320,00
-------	--	--	-------	---------	---------	---------

Especificação : RETENTOR DO CUBO TRASEIRO DO MICROONIBUS VOLARE V8L MOTOR CUMINS 4 CILINDROS,ANO 2012

66507	RETENTOR DO CUBO DIANTEIRO DO ONIBUS FUSCÃO 15.190 MOTOR MAN,2012		4,000	UNIDADE	295,000	1180,00
-------	---	--	-------	---------	---------	---------

Especificação : RETENTOR DO CUBO DIANTEIRO DO ONIBUS FUSCÃO 15.190 MOTOR MAN 4 CILINDROS ELETRONICO SÉRIE 12,ANO 2012

66508	RETENTOR DO CUBO DIANTEIRO DO ONIBUS FUSCÃO 8.140 MOTOR MWM 4 CILINDROS,2006		6,000	UNIDADE	295,000	1770,00
-------	--	--	-------	---------	---------	---------

Especificação : RETENTOR DO CUBO DIANTEIRO DO ONIBUS FUSCÃO 8.140 MOTOR MWM 4 CILINDROS SÉRIE 10,ANO 2006

66509	RETENTOR DO CUBO DIANTEIRO DO MICROONIBUS VOLARE V8L MOTOR CUMINS,2012		6,000	UNIDADE	295,000	1770,00
-------	--	--	-------	---------	---------	---------

Especificação : RETENTOR DO CUBO DIANTEIRO DO MICROONIBUS VOLARE V8L MOTOR CUMINS 4 CILINDROS,ANO 2012

66516	CUBO DIANTEIRO DO ONIBUS FUSCÃO 15.190 MOTOR MAN 4 CILINDROS ELETRONICO,2012		4,000	UNIDADE	1490,000	5960,00
-------	--	--	-------	---------	----------	---------

Especificação : CUBO DIANTEIRO DO ONIBUS FUSCÃO 15.190 MOTOR MAN 4 CILINDROS ELETRONICO SÉRIE 12,ANO 2012

66517	CUBO DIANTEIRO DO ONIBUS FUSCÃO 8.140 MOTOR MWM 4 CILINDROS SÉRIE 10,ANO 2006		4,000	UNIDADE	1425,000	5700,00
-------	---	--	-------	---------	----------	---------

66518	CUBO DIANTEIRO DO MICROONIBUS VOLARE V8L MOTOR CUMINS 4 CILINDROS,ANO 2012		4,000	UNIDADE	1425,000	5700,00
-------	--	--	-------	---------	----------	---------

27222	CUBO TRASEIRO DO ÔNIBUS FUSCÃO 15.190 MOTOR MWM 4 CILINDROS ELETRÔNICO SÉRIE 12,		4,000	UNIDADE	1280,000	5120,00
-------	--	--	-------	---------	----------	---------

Especificação : série 12, ano 2009

27223	CUBO TRASEIRO DO ÔNIBUS FUSCÃO 15.190 MOTOR MWM 4 CILINDROS ELETRÔNICO SÉRIE 12		4,000	UNIDADE	1280,000	5120,00
-------	---	--	-------	---------	----------	---------

Especificação : série 12, ano 2010

66524	CUBO TRASEIRO DO ONIBUS FUSCÃO 15.190 MOTOR MWM 4 CILINDROS ELETRONICO SÉRIE 12.		4,000	UNIDADE	1280,000	5120,00
-------	--	--	-------	---------	----------	---------

Especificação : CUBO TRASEIRO DO ONIBUS FUSCÃO 15.190 MOTOR MWM 4 CILINDROS ELETRONICO SÉRIE 12,ANO 2011

66525	CUBO TRASEIRO DO ONIBUS FUSCÃO 15.190 MOTOR MAN 4 CILINDROS ELETRONICO SÉRIE 12.		4,000	UNIDADE	1280,000	5120,00
-------	--	--	-------	---------	----------	---------

Especificação : CUBO TRASEIRO DO ONIBUS FUSCÃO 15.190 MOTOR MAN 4 CILINDROS ELETRONICO SÉRIE 12,ANO 2012

66526	CUBO TRASEIRO DO ONIBUS FUSCÃO 8.140 MOTOR MWM 4 CILINDROS SÉRIE 10,ANO 2006		4,000	UNIDADE	1280,000	5120,00
-------	--	--	-------	---------	----------	---------

27227	CUBO TRASEIRO DO MICROONIBUS VOLARE V8L MOTOR CUMINS 4 CILINDROS, ANO 2012		4,000	UNIDADE	1280,000	5120,00
-------	--	--	-------	---------	----------	---------

15112	DIAFRAGMA DA CUICA DE FREIO 8 POLEGADAS ONIBUS FUSCÃO 15.190 MOTOR MWM		6,000	UNIDADE	90,000	540,00
-------	--	--	-------	---------	--------	--------

Especificação : DIAFRAGMA DA CUICA DE FREIO,8 POLEGADAS,ONIBUS FUSCÃO 15.190 MOTOR MWM 4 CILINDROS ELETRONICO SÉRIE 12,ANO 2009

66531	DIAFRAGMA DA CUICA DE FREIO 8 POLEGADAS ONIBUS FUSCÃO 15.190, 2010		6,000	UNIDADE	90,000	540,00
-------	--	--	-------	---------	--------	--------



*Especificação : DIAFRAGMA DA CUICA DE FREIO 8 POLEGADAS ONIBUS FUSCÃO 15.190 MOTOR MWM 4 CILINDROS ELETRONICO SÉRIE 12,ANO 2010*

66533	DIAFRAGMA DA CUICA DE FREIO 8 POLEGADAS ONIBUS FUSCÃO 15.190 MOTOR MAN		4,000	UNIDADE	90,000	360,00
-------	--	--	-------	---------	--------	--------

*Especificação : DIAFRAGMA DA CUICA DE FREIO 8 POLEGADAS ONIBUS FUSCÃO 15.190 MOTOR MAN 4 CILINDROS ELETRONICO SÉRIE 12,ANO 2012*

66534	DIAFRAGMA DA CUICA DE FREIO 8 POLEGADAS ONIBUS FUSCÃO 8.140,2006		6,000	UNIDADE	90,000	540,00
-------	--	--	-------	---------	--------	--------

*Especificação : DIAFRAGMA DA CUICA DE FREIO 8 POLEGADAS ONIBUS FUSCÃO 8.140 MOTOR MWM 4 CILINDROS SÉRIE 10,ANO 2006*

66535	DIAFRAGMA DA CUICA DE FREIO 8 POLEGADAS MICROONIBUS VOLARE V8L MOTOR CUMINS		6,000	UNIDADE	90,000	540,00
-------	---	--	-------	---------	--------	--------

*Especificação : DIAFRAGMA DA CUICA DE FREIO 8 POLEGADAS MICROONIBUS VOLARE V8L MOTOR CUMINS 4 CILINDROS,ANO 2012*

27258	PORCA DO CUBO DIANTEIRO DO ÔNIBUS FUSCÃO 15.190 MOTOR MWM 4 CILINDROS ELETRÔNICO		6,000	UNIDADE	125,000	750,00
-------	--	--	-------	---------	---------	--------

*Especificação : eletrônica série 12, ano 2009*

66560	PORCA DO CUBO DIANTEIRO DO ONIBUS FUSCÃO 15.190 MOTOR MAN 4 CILINDROS ELETRONICO		6,000	UNIDADE	125,000	750,00
-------	--	--	-------	---------	---------	--------

*Especificação : PORCA DO CUBO DIANTEIRO DO ONIBUS FUSCÃO 15.190 MOTOR MAN 4 CILINDROS ELETRONICO SÉRIE 12,ANO 2012*

66561	PORCA DO CUBO DIANTEIRO DO ONIBUS FUSCÃO 8.140 MOTOR MWM 4 CILINDROS SÉRIE 10		4,000	UNIDADE	125,000	500,00
-------	---	--	-------	---------	---------	--------

*Especificação : PORCA DO CUBO DIANTEIRO DO ONIBUS FUSCÃO 8.140 MOTOR MWM 4 CILINDROS SÉRIE 10,ANO 2006*

66562	PORCA DO CUBO DIANTEIRO DO MICROONIBUS VOLARE V8L MOTOR CUMINS 4 CILINDRO,2012		4,000	UNIDADE	125,000	500,00
-------	--	--	-------	---------	---------	--------

27279	ROLAMENTO EXTERNO DO CUBO TRASEIRO DO ÔNIBUS FUSCÃO 15.190 MOTOR MWM 4 CILINDRO		6,000	UNIDADE	330,000	1980,00
-------	---	--	-------	---------	---------	---------

*Especificação : Motor MWM 4 cilindros eletrônica série 12, ano 2009*

66602	ROLAMENTO EXTERNO DO CUBO TRASEIRO DO ONIBUS FUSCÃO 15.190,2010		6,000	UNIDADE	330,000	1980,00
-------	---	--	-------	---------	---------	---------

*Especificação : ROLAMENTO EXTERNO DO CUBO TRASEIRO DO ONIBUS FUSCÃO 15.190 MOTOR MWM 4 CILINDROS ELETRONICO SÉRIE 12,ANO 2010*

66603	ROLAMENTO EXTERNO DO CUBO TRASEIRO DO ONIBUS FUSCÃO 15.190, 2011		5,000	UNIDADE	330,000	1650,00
-------	--	--	-------	---------	---------	---------

*Especificação : ROLAMENTO EXTERNO DO CUBO TRASEIRO DO ONIBUS FUSCÃO 15.190 MOTOR MWM 4 CILINDROS ELETRONICO SÉRIE 12,ANO 2011*

66604	ROLAMENTO EXTERNO DO CUBO TRASEIRO DO ONIBUS FUSCÃO 15.190 MOTOR MAN,2012		5,000	UNIDADE	330,000	1650,00
-------	---	--	-------	---------	---------	---------

*Especificação : ROLAMENTO EXTERNO DO CUBO TRASEIRO DO ONIBUS FUSCÃO 15.190 MOTOR MAN 4 CILINDROS ELETRONICO SÉRIE 12,ANO 2012*

27282	ROLAMENTO EXTERNO DO CUBO TRASEIRO DO ÔNIBUS FUSCÃO 8.140 MOTOR MWM 4 CILINDROS		6,000	UNIDADE	300,000	1800,00
-------	---	--	-------	---------	---------	---------

*Especificação : Motor MWM 4 cilindros série 10, ano 2006*

66605	ROLAMENTO EXTERNO DO CUBO TRASEIRO DO MICROONIBUS VOLARE V8L, 2012		6,000	UNIDADE	300,000	1800,00
-------	--	--	-------	---------	---------	---------

*Especificação : ROLAMENTO EXTERNO DO CUBO TRASEIRO DO MICROONIBUS VOLARE V8L MOTOR CUMINS 4 CILINDROS,ANO 2012*

91452	ROLAMENTO INTERNO DO CUBO TRASEIRO DO ONIBUS FUSCÃO 15.190 MOTOR MWM 4 C		5,000	UNIDADE	575,000	2875,00
<i>Especificação : ROLAMENTO INTERNO DO CUBO TRASEIRO DO ÔNIBUS FUSCÃO 15.190 MOTOR MWM 4 CILINDROS ELETRÔNICO SÉRIE 12, ANO 2009</i>						
27288	ROLAMENTO INTERNO DO CUBO TRASEIRO DO ÔNIBUS FUSCÃO 15.190 MOTOR MWM 4 CILIND		5,000	UNIDADE	575,000	2875,00
<i>Especificação : Motor MWM 4 cilindros eletrônico série 12, ano 2010</i>						
27289	ROLAMENTO INTERNO DO CUBO TRASEIRO DO ÔNIBUS FUSCÃO 15.190 MOTOR MWM 4 CILINDR		5,000	UNIDADE	575,000	2875,00
<i>Especificação : Motor MWM 4 cilindros eletrônico série 12, ano 2011</i>						
27290	ROLAMENTO INTERNO DO CUBO TRASEIRO DO ÔNIBUS FUSCÃO 15.190 MOTOR MAN 4 CILINDROS		7,000	UNIDADE	575,000	4025,00
<i>Especificação : Motor MAN 4 cilindros eletrônico série 12, ano 2012</i>						
27291	ROLAMENTO INTERNO DO CUBO TRASEIRO DO ÔNIBUS FUSCÃO 8.140 MOTOR MWM 4 CILINDROS		7,000	UNIDADE	535,000	3745,00
<i>Especificação : Motor MWM 4 cilindros série 10, ano 2006</i>						
27292	ROLAMENTO INTERNO DO CUBO TRASEIRO DO MICROÔNIBUS VOLARE V8L MOTOR CUMINS 4 CILI		5,000	UNIDADE	535,000	2675,00
<i>Especificação : Volare V8L Motor Cumins 4 cilindros, ano 2012</i>						
27296	ROLAMENTO EXTERNO DO CUBO DIANTEIRO DO ÔNIBUS FUSCÃO 15.190 MOTOR MWM 4 CILINDRO		5,000	UNIDADE	330,000	1650,00
<i>Especificação : Motor MWM 4 cilindros eletrônico série 12, ano 2009</i>						
27297	ROLAMENTO EXTERNO DO CUBO DIANTEIRO DO ÔNIBUS FUSCÃO 15.190 MOTOR MWM 4 CILINDR		7,000	UNIDADE	330,000	2310,00
<i>Especificação : Motor MWM 4 cilindros eletrônico série 12, ano 2010</i>						
66621	ROLAMENTO EXTERNO DO CUBO DIANTEIRO DO ONIBUS FUSCÃO 15.190 MOTOR MWM,2011		7,000	UNIDADE	330,000	2310,00
<i>Especificação : ROLAMENTO EXTERNO DO CUBO DIANTEIRO DO ONIBUS FUSCÃO 15.190 MOTOR MWM 4 CILINDROS ELETRONICO SÉRIE 12,ANO 2011</i>						
27299	ROLAMENTO EXTERNO DO CUBO DIANTEIRO DO ÔNIBUS FUSCÃO 15.190 MOTOR MAN 4 CILI		5,000	UNIDADE	330,000	1650,00
<i>Especificação : Motor MAN 4 cilindros eletrônico série 12, ano 2012</i>						
27300	ROLAMENTO EXTERNO DO CUBO DIANTEIRO DO ÔNIBUS FUSCÃO 8.140 MOTOR MWM 4 CILINDRS		7,000	UNIDADE	300,000	2100,00
<i>Especificação : Motor MWM 4 cilindros série 10, ano 2006</i>						
66624	ROLAMENTO EXTERNO DO CUBO DIANTEIRO DO MICROONIBUS VOLARE V8L, 2012		7,000	UNIDADE	300,000	2100,00
<i>Especificação : ROLAMENTO EXTERNO DO CUBO DIANTEIRO DO MICROONIBUS VOLARE V8L MOTOR CUMINS 4 CILINDROS,ANO 2012</i>						
66628	ROLAMENTO INTERNO DO CUBO DIANTEIRO DO ONIBUS FUSCÃO 15.190 MOTOR MWM,2009		5,000	UNIDADE	560,000	2800,00
<i>Especificação : ROLAMENTO INTERNO DO CUBO DIANTEIRO DO ONIBUS FUSCÃO 15.190 MOTOR MWM 4 CILINDROS ELETRONICO SÉRIE 12,ANO 2009</i>						
27306	ROLAMENTO INTERNO DO CUBO DIANTEIRO DO ÔNIBUS FUSCÃO 15.190 MOTOR MWM 4 CILIN		5,000	UNIDADE	560,000	2800,00
<i>Especificação : Motor MWM 4 cilindros eletrônico série 12, ano 2010</i>						



66630	ROLAMENTO INTERNO DO CUBO DIANTEIRO DO ONIBUS FUSCÃO 15.190 MOTOR MWM,2011		7,000	UNIDADE	560,000	3920,00
<i>Especificação : ROLAMENTO INTERNO DO CUBO DIANTEIRO DO ONIBUS FUSCÃO 15.190 MOTOR MWM 4 CILINDROS ELETRONICO SÉRIE 12,ANO 2011</i>						
27308	ROLAMENTO INTERNO DO CUBO DIANTEIRO DO ÔNIBUS FUSCÃO 15.190 MOTOR MAN 4 CILINDRO		7,000	UNIDADE	560,000	3920,00
<i>Especificação : Motor MAN 4 cilindros eletrônico série 12, ano 2012</i>						
27309	ROLAMENTO INTERNO DO CUBO DIANTEIRO DO ÔNIBUS FUSCÃO 8.140 MOTOR MWM 4 CILINDROS		5,000	UNIDADE	525,000	2625,00
<i>Especificação : Motor MWM 4 cilindros série 10, ano 2006</i>						
27310	ROLAMENTO INTERNO DO CUBO DIANTEIRO DO MICROÔNIBUS VOLARE V8L MOTOR CUMINS 4 CIL		5,000	UNIDADE	525,000	2625,00
<i>Especificação : Motor Cumins 4 cilindros, ano 2012</i>						
27323	ARANHA TRAVA DO CUBO TRASEIRO DO ÔNIBUS FUSCÃO 15.190 MOTOR MWM 4 CILINDROS ELET		7,000	UNIDADE	89,000	623,00
<i>Especificação : Motor MWM 4 cilindros eletrônico série 12, ano 2009.</i>						
27326	ARANHA TRAVA DO CUBO TRASEIRO DO ÔNIBUS FUSCÃO 15.190 MOTOR MAN 4 CILINDROS ELET		7,000	UNIDADE	89,000	623,00
<i>Especificação : Motor MAN 4 cilindros eletrônico série 12, ano 2012</i>						
27327	ARANHA TRAVA DO CUBO TRASEIRO DO ÔNIBUS FUSCÃO 8.140 MOTOR MWM 4 CILINDROS SÉRIE		5,000	UNIDADE	80,000	400,00
<i>Especificação : Motor MWM 4 cilindros série 10, ano 2006</i>						
27328	ARANHA TRAVA DO CUBO TRASEIRO DO MICROÔNIBUS VOLARE V8L MOTOR CUMINS 4 CILINDROS		5,000	UNIDADE	72,000	360,00
<i>Especificação : Motor Cumins 4 cilindros, ano 2012</i>						
27332	CUÍCA DE FREIO TRASEIRO DO ÔNIBUS FUSCÃO 15.190 MOTOR MWM 4 CILINDROS ELETRÔNICO		7,000	UNIDADE	1900,000	13300,00
<i>Especificação : série 12, ano 2009</i>						
91453	CUÍCA DE FREIO TRASEIRO DO ÔNIBUS FUSCÃO 15.190 MOTOR MWM 4 CILINDROS		5,000	UNIDADE	1900,000	9500,00
<i>Especificação : CUÍCA DE FREIO TRASEIRO DO ÔNIBUS FUSCÃO 15.190 MOTOR MWM 4 CILINDROS ELETRÔNICO SÉRIE 12, ANO 2011</i>						
27334	CUÍCA DE FREIO TRASEIRO DO ÔNIBUS FUSCÃO 15.190 MOTOR MAN 4 CILINDROS ELETRÔNICO		5,000	UNIDADE	1900,000	9500,00
<i>Especificação : série 12, ano 2012</i>						
27335	CUÍCA DE FREIO TRASEIRO DO ÔNIBUS FUSCÃO 8.140 MOTOR MWM 4 CILINDROS SÉRIE 10, A		7,000	UNIDADE	1800,000	12600,00
<i>Especificação : série 10, ano 2006</i>						
27336	CUÍCA DE FREIO TRASEIRO DO MICROÔNIBUS VOLARE V8L MOTOR CUMINS 4 CILINDROS, ANO		8,000	UNIDADE	1800,000	14400,00
<i>Especificação : ano 2012</i>						
27340	CUÍCA DE FREIO DIANTEIRO DO ÔNIBUS FUSCÃO 15.190 MOTOR MWM 4 CILINDROS ELETRÔNICO		6,000	UNIDADE	1900,000	11400,00
<i>Especificação : série 12, ano 2009</i>						
27343	CUÍCA DE FREIO DIANTEIRO DO ÔNIBUS FUSCÃO 15.190 MOTOR MAN 4 CILINDROS ELETRÔNICO		6,000	UNIDADE	1900,000	11400,00
<i>Especificação : eletrônico série 12, ano 2012</i>						
27344	CUÍCA DE FREIO DIANTEIRO DO ÔNIBUS FUSCÃO 8.140 MOTOR MWM 4 CILINDROS SÉRIE 10,		6,000	UNIDADE	1800,000	10800,00
<i>Especificação : ano 2006</i>						
27349	TURBINA DO ÔNIBUS FUSCÃO 15.190 MOTOR MWM 4 CILINDROS ELETRÔNICO SÉRIE 12, ANO 2		6,000	UNIDADE	5650,000	33900,00

Especificação : ano 2009

27352	TURBINA DO ÔNIBUS FUSCÃO 15.190 MOTOR MAN 4 CILINDROS ELETRÔNICO SÉRIE 12, ANO 2		6,000	UNIDADE	5650,000	33900,00
-------	--	--	-------	---------	----------	----------

Especificação : ano 2012

27353	TURBINA DO ÔNIBUS FUSCÃO 8.140 MOTOR MWM 4 CILINDROS SÉRIE 10, ANO 2006		6,000	UNIDADE	5400,000	32400,00
27354	TURBINA DO MICROÔNIBUS VOLARE V8L MOTOR CUMINS 4 CILINDROS, ANO 2012		6,000	UNIDADE	5400,000	32400,00
27358	SEMI-EIXO DO CUBO TRASEIRO DO ÔNIBUS FUSCÃO 15.190 MOTOR MWM 4 CILINDROS ELETRÔN		6,000	UNIDADE	2300,000	13800,00

Especificação : Motor MWM 4 cilindros eletrônico série 12, ano 2009

27361	SEMI-EIXO DO CUBO TRASEIRO DO ÔNIBUS FUSCÃO 15.190 MOTOR MAN 4 CILINDROS ELETR		6,000	UNIDADE	2300,000	13800,00
-------	--	--	-------	---------	----------	----------

Especificação : eletrônico série 12, ano 2012

27362	SEMI-EIXO DO CUBO TRASEIRO DO ÔNIBUS FUSCÃO 8.140 MOTOR MWM 4 CILINDROS SÉRIE 10		6,000	UNIDADE	2000,000	12000,00
-------	--	--	-------	---------	----------	----------

Especificação : 4 cilindros série 10, ano 2006

27363	SEMI-EIXO DO CUBO TRASEIRO DO MICROÔNIBUS VOLARE V8L MOTOR CUMINS 4 CILINDROS,		6,000	UNIDADE	2000,000	12000,00
-------	--	--	-------	---------	----------	----------

Especificação : 4 cilindros, ano 2012

27367	JOGO DE REPARO DA CUIÇA DE FREIO DIANTEIRO DO ÔNIBUS FUSCÃO 15.190 MOTOR MWM 4 C		6,000	UNIDADE	300,000	1800,00
-------	--	--	-------	---------	---------	---------

Especificação : Motor MWM 4 cilindros eletrônico série 12, ano 2009

27371	JOGO DE REPARO DA CUIÇA DE FREIO DIANTEIRO DO ÔNIBUS FUSCÃO 8.140 MOTOR MWM 4 CI		6,000	UNIDADE	280,000	1680,00
-------	--	--	-------	---------	---------	---------

Especificação : 8.140 Motor MWM 4 cilindros série 10, ano 2006

27372	JOGO DE REPARO DA CUIÇA DE FREIO DIANTEIRO DO MICROÔNIBUS VOLARE V8L MOTOR CUMIN		6,000	UNIDADE	280,000	1680,00
-------	--	--	-------	---------	---------	---------

Especificação : Motor Cumins 4 cilindros, ano 2012

27369	JOGO DE REPARO DA CUIÇA DE FREIO DIANTEIRO DO ÔNIBUS FUSCÃO 15.190 MOTOR MWM 4C		6,000	UNIDADE	300,000	1800,00
-------	---	--	-------	---------	---------	---------

Especificação : MWM 4 cilindros eletrônico série 12, ano 2011

27384	JOGO DE REPARO DA CUIÇA DE FREIO TRASEIRO DO ÔNIBUS FUSCÃO 15.190 MOTOR MAN 4,		5,000	UNIDADE	300,000	1500,00
-------	--	--	-------	---------	---------	---------

Especificação : Motor MAN 4 cilindros eletrônico série 12, ano 2012

27386	JOGO DE REPARO DA CUIÇA DE FREIO TRASEIRO DO ÔNIBUS FUSCÃO 8.140 MOTOR MWM 4 CIL		5,000	UNIDADE	280,000	1400,00
-------	--	--	-------	---------	---------	---------

Especificação : Motor MWM 4 cilindros série 10, ano 2006

27388	JOGO DE REPARO DA CUIÇA DE FREIO TRASEIRO DO MICROÔNIBUS VOLARE V8L MOTOR CUMI		5,000	UNIDADE	280,000	1400,00
-------	--	--	-------	---------	---------	---------

Especificação : Motor Cumins 4 cilindros, ano 2012

27427	TERMINAL DA BARRA DE DIREÇÃO DO ÔNIBUS FUSCÃO 15.190 MOTOR MWM 4 CILINDROS ELETR		7,000	UNIDADE	275,000	1925,00
-------	--	--	-------	---------	---------	---------

Especificação : Motor MWM 4 cilindros eletrônico série 12, ano 2009

27430	TERMINAL DA BARRA DE DIREÇÃO DO ÔNIBUS FUSCÃO 15.190 MOTOR MAN 4 CILINDROS ELETR		7,000	UNIDADE	275,000	1925,00
-------	--	--	-------	---------	---------	---------

Especificação : Motor MAN 4 cilindros eletrônico série 12, ano 2012

27431	TERMINAL DA BARRA DE DIREÇÃO DO ÔNIBUS FUSCÃO 8.140 MOTOR MWM 4 CILINDROS SÉRIE		5,000	UNIDADE	260,000	1300,00
-------	---	--	-------	---------	---------	---------

Especificação : Motor MWM 4 cilindros série 10, ano 2006



27432	TERMINAL DA BARRA DE DIREÇÃO DO MICROÔNIBUS VOLARE V8L MOTOR CUMINS 4 CILINDROS,		5,000	UNIDADE	250,000	1250,00
<i>Especificação : Motor Cumins 4 cilindros, ano 2012</i>						
27439	MINI-BARRA DE DIREÇÃO DO ÔNIBUS FUSCÃO 15.190 MOTOR MWM 4 CILINDROS ELETRÔNICO S		5,000	UNIDADE	270,000	1350,00
<i>Especificação : Motor MWM 4 cilindros eletrônico série 12, ano 2009</i>						
27445	MINI-BARRA DE DIREÇÃO DO ÔNIBUS FUSCÃO 15.190 MOTOR MAN 4 CILINDROS ELETRÔNICO S		5,000	UNIDADE	1300,000	6500,00
<i>Especificação : Motor MAN 4 cilindros eletrônico série 12, ano 2012</i>						
27449	MINI-BARRA DE DIREÇÃO DO ÔNIBUS FUSCÃO 8.140 MOTOR MWM 4 CILINDROS SÉRIE 10, ANO		5,000	UNIDADE	1150,000	5750,00
<i>Especificação : Motor MWM 4 cilindros série 10, ano 2006</i>						
27450	MINI-BARRA DE DIREÇÃO DO MICROÔNIBUS VOLARE V8L MOTOR CUMINS 4 CILINDROS, ANO 20		5,000	UNIDADE	1150,000	5750,00
<i>Especificação : Motor Cumins 4 cilindros, ano 2012</i>						
27457	BARRA DE DIREÇÃO DO ÔNIBUS FUSCÃO 15.190 MOTOR MWM 4 CILINDROS ELETRÔNICO SÉRIE		5,000	UNIDADE	1700,000	8500,00
<i>Especificação : Motor MWM 4 cilindros eletrônico série 12, ano 2009</i>						
27460	BARRA DE DIREÇÃO DO ÔNIBUS FUSCÃO 15.190 MOTOR MAN 4 CILINDROS ELETRÔNICO SÉRIE		5,000	UNIDADE	1700,000	8500,00
<i>Especificação : Motor MAN 4 cilindros eletrônico série 12, ano 2012</i>						
27461	BARRA DE DIREÇÃO DO ÔNIBUS FUSCÃO 8.140 MOTOR MWM 4 CILINDROS SÉRIE 10, ANO 2006		5,000	UNIDADE	1700,000	8500,00
<i>Especificação : Motor MWM 4 cilindros série 10, ano 2006</i>						
27462	BARRA DE DIREÇÃO DO MICROÔNIBUS VOLARE V8L MOTOR CUMINS 4 CILINDROS, ANO 2012		5,000	UNIDADE	1400,000	7000,00
27467	KIT DE EMBREAGEM DO ÔNIBUS FUSCÃO 15.190 MOTOR MWM 4 CILINDROS ELETRÔNICO SÉRIE		5,000	UNIDADE	6700,000	33500,00
<i>Especificação : Motor MWM 4 cilindros eletrônico série 12, ano 2009</i>						
27472	KIT DE EMBREAGEM DO ÔNIBUS FUSCÃO 15.190 MOTOR MAN 4 CILINDROS ELETRÔNICO SÉRIE		5,000	UNIDADE	6700,000	33500,00
<i>Especificação : Motor MAN 4 cilindros eletrônico série 12, ano 2012</i>						
27473	KIT DE EMBREAGEM DO ÔNIBUS FUSCÃO 8.140 MOTOR MWM 4 CILINDROS SÉRIE 10, ANO 2006		5,000	UNIDADE	5900,000	29500,00
27475	KIT DE EMBREAGEM DO MICROÔNIBUS VOLARE V8L MOTOR CUMINS 4 CILINDROS, ANO 2012		5,000	UNIDADE	5900,000	29500,00
<i>Especificação : Motor Cumins 4 cilindros, ano 2012</i>						
27480	CERVO DE EMBREAGEM DO ÔNIBUS FUSCÃO 15.190 MOTOR MWM 4 CILINDROS ELETRÔNICO SÉRIE		5,000	UNIDADE	1500,000	7500,00
<i>Especificação : Motor MWM 4 cilindros eletrônico série 12, ano 2009</i>						
27483	CERVO DE EMBREAGEM DO ÔNIBUS FUSCÃO 15.190 MOTOR MAN 4 CILINDROS ELETRÔNICO SÉRIE		5,000	UNIDADE	1500,000	7500,00
<i>Especificação : Motor MAN 4 cilindros eletrônico série 12, ano 2012</i>						
27484	CERVO DE EMBREAGEM DO ÔNIBUS FUSCÃO 8.140 MOTOR MWM 4 CILINDROS SÉRIE 10, ANO 20		5,000	UNIDADE	1350,000	6750,00
<i>Especificação : Motor MWM 4 cilindros série 10, ano 2006</i>						
27485	CERVO DE EMBREAGEM DO MICROÔNIBUS VOLARE V8L MOTOR CUMINS 4 CILINDROS, ANO 2012		5,000	UNIDADE	1350,000	6750,00
27489	CILINDRO AUXILIAR DE EMBREAGEM DO ÔNIBUS FUSCÃO 15.190 MOTOR MWM 4 CILINDROS ELE		5,000	UNIDADE	500,000	2500,00

Especificação : Motor MWM 4 cilindros eletrônico série 12, ano 2009

27491	CILINDRO AUXILIAR DE EMBREAGEM DO ÔNIBUS FUSCÃO 15.190 MOTOR MWM 4 CILINDROS		5,000	UNIDADE	500,000	2500,00
-------	---	--	-------	---------	---------	---------

Especificação : Motor MWM 4 cilindros eletrônico série 12, ano 2011

27493	CILINDRO AUXILIAR DE EMBREAGEM DO ÔNIBUS FUSCÃO 8.140 MOTOR MWM 4 CILINDROS SÉRI		5,000	UNIDADE	450,000	2250,00
-------	---	--	-------	---------	---------	---------

Especificação : Motor MWM 4 cilindros série 10, ano 2006

27494	CILINDRO AUXILIAR DE EMBREAGEM DO MICROÔNIBUS VOLARE V8L MOTOR CUMINS 4 CILINDRO		4,000	UNIDADE	450,000	1800,00
-------	---	--	-------	---------	---------	---------

Especificação : Motor Cumins 4 cilindros, ano 2012

27498	CILINDRO MESTRE DE EMBREAGEM DO ÔNIBUS FUSCÃO 15.190 MOTOR MWM 4 CILINDROS ELETR		4,000	UNIDADE	410,000	1640,00
-------	---	--	-------	---------	---------	---------

Especificação : Motor MWM 4 cilindros eletrônico série 12, ano 2009

27501	CILINDRO MESTRE DE EMBREAGEM DO ÔNIBUS FUSCÃO 15.190 MOTOR MAN 4 CILINDROS ELETR		4,000	UNIDADE	410,000	1640,00
-------	---	--	-------	---------	---------	---------

Especificação : Motor MAN 4 cilindros eletrônico série 12, ano 2012

27502	CILINDRO MESTRE DE EMBREAGEM DO ÔNIBUS FUSCÃO 8.140 MOTOR MWM 4 CILINDROS SÉRIE		4,000	UNIDADE	360,000	1440,00
-------	--	--	-------	---------	---------	---------

Especificação : Motor MWM 4 cilindros série 10, ano 2006

27503	CILINDRO MESTRE DE EMBREAGEM DO MICROÔNIBUS VOLARE V8L MOTOR CUMINS 4 CILINDROS,		4,000	UNIDADE	360,000	1440,00
-------	---	--	-------	---------	---------	---------

Especificação : Motor Cumins 4 cilindros, ano 2012

27507	CRUZETA DO CARDAN DO ÔNIBUS FUSCÃO 15.190 MOTOR MWM 4 CILINDROS ELETRÔNICO SÉRIE		6,000	UNIDADE	600,000	3600,00
-------	---	--	-------	---------	---------	---------

Especificação : Motor MWM 4 cilindros eletrônico série 12, ano 2009

27510	CRUZETA DO CARDAN DO ÔNIBUS FUSCÃO 15.190 MOTOR MAN 4 CILINDROS ELETRÔNICO SÉR		6,000	UNIDADE	600,000	3600,00
-------	---	--	-------	---------	---------	---------

Especificação : Motor MAN 4 cilindros eletrônico série 12, ano 2012

27511	CRUZETA DO CARDAN DO ÔNIBUS FUSCÃO 8.140 MOTOR MWM 4 CILINDROS SÉRIE 10, ANO 200		4,000	UNIDADE	450,000	1800,00
-------	---	--	-------	---------	---------	---------

Especificação : Motor MWM 4 cilindros série 10, ano 2006

27512	CRUZETA DO CARDAN DO MICROÔNIBUS VOLARE V8L MOTOR CUMINS 4 CILINDROS, ANO 2012		4,000	UNIDADE	450,000	1800,00
-------	---	--	-------	---------	---------	---------

27516	FILTRO DE COMBUSTÍVEL DO ÔNIBUS FUSCÃO 15.190 MOTOR MWM 4 CILINDROS ELETRÔNICO S		6,000	UNIDADE	280,000	1680,00
-------	---	--	-------	---------	---------	---------

Especificação : Motor MWM 4 cilindros eletrônico série 12, ano 2009

27519	FILTRO DE COMBUSTÍVEL DO ÔNIBUS FUSCÃO 15.190 MOTOR MAN 4 CILINDROS ELETRÔNICO S		6,000	UNIDADE	275,000	1650,00
-------	---	--	-------	---------	---------	---------

Especificação : Motor MAN 4 cilindros eletrônico série 12, ano 2012

27521	FILTRO DE COMBUSTÍVEL DO ÔNIBUS FUSCÃO 8.140 MOTOR MWM 4 CILINDROS SÉRIE 10, ANO		4,000	UNIDADE	275,000	1100,00
-------	---	--	-------	---------	---------	---------

Especificação : Motor MWM 4 cilindros série 10, ano 2006

27523	FILTRO DE COMBUSTÍVEL DO MICROÔNIBUS VOLARE V8L MOTOR CUMINS 4 CILINDROS, ANO 20		4,000	UNIDADE	275,000	1100,00
-------	---	--	-------	---------	---------	---------

Especificação : Motor Cumins 4 cilindros, ano 2012

27532	FILTRO LUBRIFICANTE DO ÔNIBUS FUSCÃO 15.190 MOTOR MWM 4 CILINDROS ELETRÔNICO SÉR		6,000	UNIDADE	200,000	1200,00
-------	---	--	-------	---------	---------	---------

Especificação : Motor MWM 4 cilindros eletrônico série 12, ano 2009



27536	FILTRO LUBRIFICANTE DO ÔNIBUS FUSCÃO 15.190 MOTOR MAN 4 CILINDROS ELETRÔNICO SÉR		6,000	UNIDADE	200,000	1200,00
<i>Especificação : Motor MAN 4 cilindros eletrônico série 12, ano 2012</i>						
27537	FILTRO LUBRIFICANTE DO ÔNIBUS FUSCÃO 8.140 MOTOR MWM 4 CILINDROS SÉRIE 10, ANO 2		4,000	UNIDADE	200,000	800,00
<i>Especificação : Motor MWM 4 cilindros série 10, ano 2006</i>						
27538	FILTRO LUBRIFICANTE DO MICROÔNIBUS VOLARE V8L MOTOR CUMINS 4 CILINDROS, ANO 2012		4,000	UNIDADE	200,000	800,00
<i>Especificação : Motor Cumins 4 cilindros, ano 2012</i>						
27542	FILTRO DE AR EXTERNO DO ÔNIBUS FUSCÃO 15.190 MOTOR MWM 4 CILINDROS ELETRÔNICO SÉ		6,000	UNIDADE	260,000	1560,00
<i>Especificação : Motor MWM 4 cilindros eletrônico série 12, ano 2009</i>						
27546	FILTRO DE AR EXTERNO DO ÔNIBUS FUSCÃO 15.190 MOTOR MAN 4 CILINDROS ELETRÔNICO SÉ		6,000	UNIDADE	260,000	1560,00
<i>Especificação : Motor MAN 4 cilindros eletrônico série 12, ano 2012</i>						
27547	FILTRO DE AR EXTERNO DO ÔNIBUS FUSCÃO 8.140 MOTOR MWM 4 CILINDROS SÉRIE 10, ANO		4,000	UNIDADE	260,000	1040,00
<i>Especificação : Motor MWM 4 cilindros série 10, ano 2006</i>						
27548	FILTRO DE AR EXTERNO DO MICROÔNIBUS VOLARE V8L MOTOR CUMINS 4 CILINDROS, ANO 201		4,000	UNIDADE	260,000	1040,00
<i>Especificação : Motor Cumins 4 cilindros, ano 2012</i>						
27553	FILTRO DE AR INTERNO DO ÔNIBUS FUSCÃO 15.190 MOTOR MWM 4 CILINDROS ELETRÔNICO SÉ		6,000	UNIDADE	240,000	1440,00
<i>Especificação : Motor MWM 4 cilindros eletrônico série 12, ano 2009</i>						
27560	FILTRO DE AR INTERNO DO ÔNIBUS FUSCÃO 15.190 MOTOR MAN 4 CILINDROS ELETRÔNICO S		6,000	UNIDADE	240,000	1440,00
<i>Especificação : Motor MAN 4 cilindros eletrônico série 12, ano 2012</i>						
27561	FILTRO DE AR INTERNO DO ÔNIBUS FUSCÃO 8.140 MOTOR MWM 4 CILINDROS SÉRIE 10, ANO		4,000	UNIDADE	240,000	960,00
<i>Especificação : Motor MWM 4 cilindros série 10, ano 2006</i>						
27563	FILTRO DE AR INTERNO DO MICROÔNIBUS VOLARE V8L MOTOR CUMINS 4 CILINDROS, ANO 201		4,000	UNIDADE	240,000	960,00
<i>Especificação : Motor Cumins 4 cilindros, ano 2012</i>						
27571	JOGO DE JUNTA DO MOTOR DO ÔNIBUS FUSCÃO 15.190 MOTOR MWM 4 CILINDROS ELETRÔNICO		4,000	UNIDADE	1900,000	7600,00
<i>Especificação : Motor MWM 4 cilindros eletrônico série 12, ano 2009</i>						
27575	JOGO DE JUNTA DO MOTOR DO ÔNIBUS FUSCÃO 15.190 MOTOR MAN 4 CILINDROS ELETRÔNICO		4,000	UNIDADE	1900,000	7600,00
<i>Especificação : Motor MAN 4 cilindros eletrônico série 12, ano 2012</i>						
27576	JOGO DE JUNTA DO MOTOR DO ÔNIBUS FUSCÃO 8.140 MOTOR MWM 4 CILINDROS SÉRIE 10, AN		4,000	UNIDADE	1850,000	7400,00
<i>Especificação : Motor MWM 4 cilindros série 10, ano 2006</i>						
27577	JOGO DE JUNTA DO MOTOR DO MICROÔNIBUS VOLARE V8L MOTOR CUMINS 4 CILINDROS, ANO 2		4,000	UNIDADE	1850,000	7400,00
<i>Especificação : Motor Cumins 4 cilindros, ano 2012</i>						
27581	JOGO DE EMBUCHAMENTO COMPLETO DA MANGA DE EIXO DO ÔNIBUS FUSCÃO 15.190 MOTOR MWM		6,000	UNIDADE	1480,000	8880,00
<i>Especificação : MWM 4 cilindros eletrônico série 12, ano 2009</i>						
27583	JOGO DE EMBUCHAMENTO COMPLETO DA MANGA DE EIXO DO ÔNIBUS FUSCÃO 15.190 MOTOR MW		6,000	UNIDADE	1480,000	8880,00

*Especificação : Motor MWM 4 cilindros eletrônico série 12, ano 2011*

27585	JOGO DE EMBUCHAMENTO COMPLETO DA MANGA DE EIXO DO ÔNIBUS FUSCÃO 8.140 MOTOR MWM		4,000	UNIDADE	1280,000	5120,00
-------	---	--	-------	---------	----------	---------

*Especificação : Motor MWM 4 cilindros série 10, ano 2006*

27586	JOGO DE EMBUCHAMENTO COMPLETO DA MANGA DE EIXO DO MICROÔNIBUS VOLARE V8L MOTOR C		4,000	UNIDADE	1280,000	5120,00
-------	--	--	-------	---------	----------	---------

*Especificação : Motor Cumins 4 cilindros, ano 2012*

27590	CORREIA DO ALTERNADOR DO ÔNIBUS FUSCÃO 15.190 MOTOR MWM 4 CILINDROS ELETRÔNICO S		4,000	UNIDADE	280,000	1120,00
-------	--	--	-------	---------	---------	---------

*Especificação : Motor MWM 4 cilindros eletrônico série 12, ano 2009*

27593	CORREIA DO ALTERNADOR DO ÔNIBUS FUSCÃO 15.190 MOTOR MAN 4 CILINDROS ELETRÔNICO S		4,000	VOLUME	280,000	1120,00
-------	--	--	-------	--------	---------	---------

*Especificação : Motor MAN 4 cilindros eletrônico série 12, ano 2012*

27594	CORREIA DO ALTERNADOR DO ÔNIBUS FUSCÃO 8.140 MOTOR MWM 4 CILINDROS SÉRIE 10, ANO		4,000	UNIDADE	260,000	1040,00
-------	--	--	-------	---------	---------	---------

*Especificação : Motor MWM 4 cilindros série 10, ano 2006*

27595	CORREIA DO ALTERNADOR DO MICROÔNIBUS VOLARE V8L MOTOR CUMINS 4 CILINDROS, ANO 20		4,000	UNIDADE	260,000	1040,00
-------	--	--	-------	---------	---------	---------

*Especificação : Motor Cumins 4 cilindros, ano 2012*

91454	FILTRO DO COMBUSTIVEL SEPARADOR D'ÁGUA DO ÔNIBUS FUSCÃO 15.190 MOTOR MWM		6,000	UNIDADE	380,000	2280,00
-------	--	--	-------	---------	---------	---------

*Especificação : FILTRO DO COMBUSTIVEL SEPARADOR D'ÁGUA DO ÔNIBUS FUSCÃO 15.190 MOTOR MWM 4 CILINDROS ELETRÔNICO SÉRIE 12, ANO 2009*

91457	FILTRO DO COMBUSTIVEL SEPARADOR D'ÁGUA DO ÔNIBUS FUSCÃO 15.190 MOTOR MAN		6,000	UNIDADE	380,000	2280,00
-------	--	--	-------	---------	---------	---------

*Especificação : FILTRO DO COMBUSTIVEL SEPARADOR D'ÁGUA DO ÔNIBUS FUSCÃO 15.190 MOTOR MAN 4 CILINDROS ELETRÔNICO SÉRIE 12, ANO 2012*

91458	FILTRO DO COMBUSTIVEL SEPARADOR D'ÁGUA DO ÔNIBUS FUSCÃO 8.140 MOTOR MWM		4,000	UNIDADE	360,000	1440,00
-------	---	--	-------	---------	---------	---------

*Especificação : FILTRO DO COMBUSTIVEL SEPARADOR D'ÁGUA DO ÔNIBUS FUSCÃO 8.140 MOTOR MWM 4 CILINDROS ELETRÔNICO SÉRIE 10, ANO 2006*

91459	FILTRO DO COMBUSTIVEL SEPARADOR D'ÁGUA DO MICROÔNIBUS VOLARE V8L MOTOR CUMINS		4,000	UNIDADE	360,000	1440,00
-------	---	--	-------	---------	---------	---------

*Especificação : FILTRO DO COMBUSTIVEL SEPARADOR D'ÁGUA DO MICROÔNIBUS VOLARE V8L MOTOR CUMINS 4 CILINDROS, ANO 2012*

27608	RETENTOR DO PIÃO DO ÔNIBUS FUSCÃO 15.190 MOTOR MWM 4 CILINDROS ELETRÔNICO SÉRIE		4,000	UNIDADE	480,000	1920,00
-------	---	--	-------	---------	---------	---------

*Especificação : Motor MWM 4 cilindros eletrônico série 12, ano 2009*

27614	RETENTOR DO PIÃO DO ÔNIBUS FUSCÃO 8.140 MOTOR MWM 4 CILINDROS SÉRIE 10, ANO 2006		4,000	UNIDADE	450,000	1800,00
-------	--	--	-------	---------	---------	---------

66689	RETENTOR DO PIÃO DO MICROONIBUS VOLARE V8L MOTOR CUMINS 4 CILINDROS, ANO 2012.		4,000	UNIDADE	450,000	1800,00
-------	--	--	-------	---------	---------	---------

27621	LUVA GARFO DO CARDAN DO ÔNIBUS FUSCÃO 15.190 MOTOR MWM 4 CILINDROS ELETRÔNICO SÉ		4,000	UNIDADE	1460,000	5840,00
-------	--	--	-------	---------	----------	---------

*Especificação : Motor MWM 4 cilindros eletrônico série 12, ano 2009*

27626	LUVA GARFO DO CARDAN DO ÔNIBUS FUSCÃO 15.190 MOTOR MAN 4 CILINDROS ELETRÔNICO		4,000	UNIDADE	1460,000	5840,00
-------	---	--	-------	---------	----------	---------

*Especificação : Motor MAN 4 cilindros eletrônico série 12, ano 2012*



27628	LUVA GARFO DO CARDAN DO ÔNIBUS FUSCÃO 8.140 MOTOR MWM 4 CILINDROS SÉRIE 10, ANO		4,000	UNIDADE	1165,000	4660,00
<i>Especificação : Motor MWM 4 cilindros série 10, ano 2006</i>						
27630	LUVA GARFO DO CARDAN DO MICROÔNIBUS VOLARE V8L MOTOR CUMINS 4 CILINDROS, ANO 201		4,000	UNIDADE	1165,000	4660,00
<i>Especificação : Motor Cumins 4 cilindros, ano 2012</i>						
27637	VÁLVULA 4 VIAS DO ÔNIBUS FUSCÃO 15.190 MOTOR MWM 4 CILINDROS ELETRÔNICO SÉRIE 1		4,000	UNIDADE	1400,000	5600,00
<i>Especificação : Motor MWM 4 cilindros eletrônico série 12, ano 2010</i>						
27642	VÁLVULA 4 VIAS DO ÔNIBUS FUSCÃO 15.190 MOTOR MAN 4 CILINDROS ELETRÔNICO SÉRIE		4,000	UNIDADE	1400,000	5600,00
<i>Especificação : Motor MAN 4 cilindros eletrônico série 12, ano 2012</i>						
27643	VÁLVULA 4 VIAS DO ÔNIBUS FUSCÃO 8.140 MOTOR MWM 4 CILINDROS SÉRIE 10, ANO 2006		4,000	UNIDADE	1100,000	4400,00
27644	VÁLVULA 4 VIAS DO MICROÔNIBUS VOLARE V8L MOTOR CUMINS 4 CILINDROS, ANO 2012		4,000	UNIDADE	1100,000	4400,00
27649	VÁLVULA DE RETORNO DO ÔNIBUS FUSCÃO 15.190 MOTOR MWM 4 CILINDROS ELETRÔNICO SÉRI		4,000	UNIDADE	480,000	1920,00
<i>Especificação : Motor MWM 4 cilindros eletrônico série 12, ano 2009</i>						
27672	VÁLVULA DE RETORNO DO ÔNIBUS FUSCÃO 15.190 MOTOR MAN 4 CILINDROS ELETRÔNICO SÉRI		4,000	UNIDADE	480,000	1920,00
<i>Especificação : Motor MAN 4 cilindros eletrônico série 12, ano 2012</i>						
27673	VÁLVULA DE RETORNO DO ÔNIBUS FUSCÃO 8.140 MOTOR MWM 4 CILINDROS SÉRIE 10, ANO 20		4,000	UNIDADE	450,000	1800,00
<i>Especificação : Motor MWM 4 cilindros série 10, ano 2006</i>						
27674	VÁLVULA DE RETORNO DO MICROÔNIBUS VOLARE V8L MOTOR CUMINS 4 CILINDROS, ANO 2012		4,000	UNIDADE	450,000	1800,00
<i>Especificação : Motor Cumins 4 cilindros, ano 2012</i>						
27678	VÁLVULA DO FREIO DE MÃO DO ÔNIBUS FUSCÃO 15.190 MOTOR MWM 4 CILINDROS ELETRÔNICO		4,000	UNIDADE	580,000	2320,00
<i>Especificação : Motor MWM 4 cilindros eletrônico série 12, ano 2009</i>						
27681	VÁLVULA DO FREIO DE MÃO DO ÔNIBUS FUSCÃO 15.190 MOTOR MAN 4 CILINDROS ELETRÔNICO		4,000	UNIDADE	580,000	2320,00
<i>Especificação : Motor MAN 4 cilindros eletrônico série 12, ano 2012</i>						
27682	VÁLVULA DO FREIO DE MÃO DO ÔNIBUS FUSCÃO 8.140 MOTOR MWM 4 CILINDROS SÉRIE 10, A		4,000	UNIDADE	540,000	2160,00
27683	VÁLVULA DO FREIO DE MÃO DO MICROÔNIBUS VOLARE V8L MOTOR CUMINS 4 CILINDROS, ANO		4,000	UNIDADE	540,000	2160,00
<i>Especificação : Motor Cumins 4 cilindros, ano 2012</i>						
27687	MANETE DE FREIO DO ÔNIBUS FUSCÃO 15.190 MOTOR MWM 4 CILINDROS ELETRÔNICO SÉRIE 1		4,000	UNIDADE	510,000	2040,00
<i>Especificação : Motor MWM 4 cilindros eletrônico série 12, ano 2009</i>						
27689	MANETE DE FREIO DO ÔNIBUS FUSCÃO 15.190 MOTOR MWM 4 CILINDROS ELETRÔNICO SÉRI		4,000	UNIDADE	510,000	2040,00
<i>Especificação : Motor MWM 4 cilindros eletrônico série 12, ano 2011</i>						
27690	MANETE DE FREIO DO ÔNIBUS FUSCÃO 15.190 MOTOR MAN 4 CILINDROS ELETRÔNICO SÉRIE 1		4,000	UNIDADE	510,000	2040,00
<i>Especificação : Motor MAN 4 cilindros eletrônico série 12, ano 2012</i>						

27691	MANETE DE FREIO DO ÔNIBUS FUSCÃO 8.140 MOTOR MWM 4 CILINDROS SÉRIE 10, ANO 2006		4,000	UNIDADE	415,000	1660,00
27692	MANETE DE FREIO DO MICROÔNIBUS VOLARE V8L MOTOR CUMINS 4 CILINDROS, ANO 2012		4,000	UNIDADE	415,000	1660,00
27700	LUVA ESPIGA DO CARDAN DO ÔNIBUS FUSCÃO 15.190 MOTOR MWM 4 CILINDROS ELETRÔNICO S		4,000	UNIDADE	870,000	3480,00

*Especificação : Motor MWM 4 cilindros eletrônico série 12, ano 2009*

27703	LUVA ESPIGA DO CARDAN DO ÔNIBUS FUSCÃO 15.190 MOTOR MAN 4 CILINDROS ELETRÔNICO.		4,000	UNIDADE	870,000	3480,00
-------	---	--	-------	---------	---------	---------

*Especificação : Motor MAN 4 cilindros eletrônico série 12, ano 2012*

27704	LUVA ESPIGA DO CARDAN DO ÔNIBUS FUSCÃO 8.140 MOTOR MWM 4 CILINDROS SÉRIE 10, ANO		4,000	UNIDADE	800,000	3200,00
-------	--	--	-------	---------	---------	---------

*Especificação : Motor MWM 4 cilindros série 10, ano 2006*

27705	LUVA ESPIGA DO CARDAN DO MICROÔNIBUS VOLARE V8L MOTOR CUMINS 4 CILINDROS, ANO 20		4,000	UNIDADE	800,000	3200,00
-------	--	--	-------	---------	---------	---------

*Especificação : Motor Cumins 4 cilindros, ano 2012*

27709	JOGO DE PISTÃO DO MOTOR DO ÔNIBUS FUSCÃO 15.190 MOTOR MWM 4 CILINDROS ELETRÔNICO		4,000	UNIDADE	4350,000	17400,00
-------	--	--	-------	---------	----------	----------

*Especificação : Motor MWM 4 cilindros eletrônico série 12, ano 2009*

27710	JOGO DE PISTÃO DO MOTOR DO ÔNIBUS FUSCÃO 15.190 MOTOR MWM 4 CILINDROS ELETRÔNICO		4,000	UNIDADE	4350,000	17400,00
-------	--	--	-------	---------	----------	----------

*Especificação : Motor MWM 4 cilindros eletrônico série 12, ano 2010*

27712	JOGO DE PISTÃO DO MOTOR DO ÔNIBUS FUSCÃO 15.190 MOTOR MAN 4 CILINDROS ELETRÔNICO		4,000	UNIDADE	4350,000	17400,00
-------	--	--	-------	---------	----------	----------

*Especificação : Motor MAN 4 cilindros eletrônico série 12, ano 2012*

27713	JOGO DE PISTÃO DO MOTOR DO ÔNIBUS FUSCÃO 8.140 MOTOR MWM 4 CILINDROS SÉRIE 10, A		4,000	UNIDADE	3580,000	14320,00
-------	--	--	-------	---------	----------	----------

*Especificação : Motor MWM 4 cilindros série 10, ano 2006*

27714	JOGO DE PISTÃO DO MOTOR DO MICROÔNIBUS VOLARE V8L MOTOR CUMINS 4 CILINDROS, ANO		4,000	UNIDADE	3580,000	14320,00
-------	---	--	-------	---------	----------	----------

*Especificação : Motor Cumins 4 cilindros, ano 2012*

27718	JOGO DE ANÉIS DO MOTOR DO ÔNIBUS FUSCÃO 15.190 MOTOR MWM 4 CILINDROS ELETRÔNICO		4,000	UNIDADE	1880,000	7520,00
-------	---	--	-------	---------	----------	---------

*Especificação : Motor MWM 4 cilindros eletrônico série 12, ano 2009*

27721	JOGO DE ANÉIS DO MOTOR DO ÔNIBUS FUSCÃO 15.190 MOTOR MAN 4 CILINDROS ELETRÔNICO		4,000	UNIDADE	1880,000	7520,00
-------	---	--	-------	---------	----------	---------

*Especificação : Motor MAN 4 cilindros eletrônico série 12, ano 2012*

27722	JOGO DE ANÉIS DO MOTOR DO ÔNIBUS FUSCÃO 8.140 MOTOR MWM 4 CILINDROS SÉRIE 10, AN		4,000	UNIDADE	1620,000	6480,00
-------	--	--	-------	---------	----------	---------

*Especificação : Motor MWM 4 cilindros série 10, ano 2006*

27723	JOGO DE ANÉIS DO MOTOR DO MICROÔNIBUS VOLARE V8L MOTOR CUMINS 4 CILINDROS, ANO 2		4,000	UNIDADE	1620,000	6480,00
-------	--	--	-------	---------	----------	---------

*Especificação : Motor Cumins 4 cilindros, ano 2012*

27727	JOGO DE BIELAS DO ÔNIBUS FUSCÃO 15.190 MOTOR MWM 4 CILINDROS ELETRÔNICO SÉRIE 12		4,000	UNIDADE	1250,000	5000,00
-------	--	--	-------	---------	----------	---------

*Especificação : Motor MWM 4 cilindros eletrônico série 12, ano 2009*

27730	JOGO DE BIELAS DO ÔNIBUS FUSCÃO 15.190 MOTOR MAN 4 CILINDROS ELETRÔNICO SÉRIE 12		4,000	UNIDADE	1250,000	5000,00
-------	--	--	-------	---------	----------	---------

*Especificação : Motor MAN 4 cilindros eletrônico série 12, ano 2012*



27731	JOGO DE BIELAS DO ÔNIBUS FUSCÃO 8.140 MOTOR MWM 4 CILINDROS SÉRIE 10, ANO 2006		4,000	UNIDADE	1200,000	4800,00
27732	JOGO DE BIELAS DO MICROÔNIBUS VOLARE V8L MOTOR CUMINS 4 CILINDROS, ANO 2012		4,000	UNIDADE	1200,000	4800,00
27745	JOGO DE BRONZINAS FIXAS DO MOTOR DO ÔNIBUS FUSCÃO 15.190 MOTOR MWM 4 CILINDROS		4,000	UNIDADE	999,000	3995,00

*Especificação : Motor MWM 4 cilindros eletrônico série 12, ano 2009*

27748	JOGO DE BRONZINAS FIXAS DO MOTOR DO ÔNIBUS FUSCÃO 15.190 MOTOR MAN 4 CILINDROS E		4,000	UNIDADE	999,000	3995,00
-------	--	--	-------	---------	---------	---------

*Especificação : Motor MAN 4 cilindros eletrônico série 12, ano 2012*

27749	JOGO DE BRONZINAS FIXAS DO MOTOR DO ÔNIBUS FUSCÃO 8.140 MOTOR MWM 4 CILINDROS SÉ		4,000	UNIDADE	870,000	3480,00
-------	--	--	-------	---------	---------	---------

*Especificação : Motor MWM 4 cilindros série 10, ano 2006*

27750	JOGO DE BRONZINAS FIXAS DO MOTOR DO MICROÔNIBUS VOLARE V8L MOTOR CUMINS 4 CILIND		4,000	UNIDADE	870,000	3480,00
-------	--	--	-------	---------	---------	---------

*Especificação : Motor Cumins 4 cilindros, ano 2012*

27754	EIXO VIRABREQUIM DO MOTOR DO ÔNIBUS FUSCÃO 15.190 MOTOR MWM 4 CILINDROS ELETRÔN		4,000	UNIDADE	9600,000	38400,00
-------	---	--	-------	---------	----------	----------

*Especificação : Motor MWM 4 cilindros eletrônico série 12, ano 2009*

27757	EIXO VIRABREQUIM DO MOTOR DO ÔNIBUS FUSCÃO 15.190 MOTOR MAN 4 CILINDROS ELETRÔN		4,000	UNIDADE	9600,000	38400,00
-------	---	--	-------	---------	----------	----------

*Especificação : Motor MAN 4 cilindros eletrônico série 12, ano 2012*

27758	EIXO VIRABREQUIM DO MOTOR DO ÔNIBUS FUSCÃO 8.140 MOTOR MWM 4 CILINDROS SÉRIE 10,		4,000	UNIDADE	7900,000	31600,00
-------	--	--	-------	---------	----------	----------

*Especificação : Motor MWM 4 cilindros série 10, ano 2006*

66709	EIXO VIRABREQUIM DO MOTOR DO MICROONIBUS VOLARE V8L MOTOR CUMINS 4 CILINDROS,		4,000	UNIDADE	7900,000	31600,00
-------	---	--	-------	---------	----------	----------

*Especificação : ANO 2012.*

27763	ROLAMENTO DE CENTRO DO CARDAN COM GRAXEIRO DO ÔNIBUS FUSCÃO 15.190 MOTOR MWM 4 C		6,000	UNIDADE	680,000	4080,00
-------	--	--	-------	---------	---------	---------

*Especificação : Motor MWM 4 cilindros eletrônico série 12, ano 2009*

27764	ROLAMENTO DE CENTRO DO CARDAN DO ÔNIBUS FUSCÃO 15.190 MOTOR MWM 4 CILINDROS ELET		6,000	UNIDADE	6800,000	40800,00
-------	--	--	-------	---------	----------	----------

*Especificação : Motor MWM 4 cilindros eletrônico série 12, ano 2010*

27767	ROLAMENTO DE CENTRO DO CARDAN COM GRAXEIRO DO ÔNIBUS FUSCÃO 8.140 MOTOR MWM 4 CI		4,000	UNIDADE	530,000	2120,00
-------	--	--	-------	---------	---------	---------

*Especificação : Motor MWM 4 cilindros série 10, ano 2006*

27768	ROLAMENTO DE CENTRO DO CARDAN COM GRAXEIRO DO MICROÔNIBUS VOLARE V8L MOTOR CUMIN		4,000	UNIDADE	570,000	2280,00
-------	--	--	-------	---------	---------	---------

*Especificação : Motor Cumins 4 cilindros, ano 2012*

27775	BOMBA D'ÁGUA DO ÔNIBUS FUSCÃO 15.190 MOTOR MWM 4 CILINDROS ELETRÔNICO SÉRIE 12.		4,000	UNIDADE	1245,000	4980,00
-------	---	--	-------	---------	----------	---------

*Especificação : Motor MWM 4 cilindros eletrônico série 12, ano 2011*

27776	BOMBA D'ÁGUA DO ÔNIBUS FUSCÃO 15.190 MOTOR MAN 4 CILINDROS ELETRÔNICO SÉRIE 12.		4,000	UNIDADE	1245,000	4980,00
-------	---	--	-------	---------	----------	---------

*Especificação : Motor MAN 4 cilindros eletrônico série 12, ano 2012*

27777	BOMBA D'ÁGUA DO ÔNIBUS FUSCÃO 8.140 MOTOR MWM 4 CILINDROS SÉRIE 10, ANO 2006		4,000	UNIDADE	980,000	3920,00
-------	--	--	-------	---------	---------	---------

27778	BOMBA D'ÁGUA DO MICROÔNIBUS VOLARE V8L MOTOR CUMINS 4 CILINDROS, ANO 2012		4,000	UNIDADE	980,000	3920,00
-------	---	--	-------	---------	---------	---------

27782	BOMBA HIDRÁULICA DA DIREÇÃO DO ÔNIBUS FUSCÃO 15.190 MOTOR MWM 4 CILINDROS ELETRÔ		4,000	UNIDADE	3900,000	15600,00
<i>Especificação : Motor MWM 4 cilindros eletrônico série 12, ano 2009</i>						
27785	BOMBA HIDRÁULICA DA DIREÇÃO DO ÔNIBUS FUSCÃO 15.190 MOTOR MAN 4 CILINDROS ELET		4,000	UNIDADE	3900,000	15600,00
<i>Especificação : Motor MAN 4 cilindros eletrônico série 12, ano 2012</i>						
27786	BOMBA HIDRÁULICA DA DIREÇÃO DO ÔNIBUS FUSCÃO 8.140 MOTOR MWM 4 CILINDROS SÉRIE 1		4,000	UNIDADE	3600,000	14400,00
<i>Especificação : Motor MWM 4 cilindros série 10, ano 2006</i>						
27788	BOMBA HIDRÁULICA DA DIREÇÃO DO MICROÔNIBUS VOLARE V8L MOTOR CUMINS 4 CILINDROS,		4,000	UNIDADE	3600,000	14400,00
<i>Especificação : Motor Cumins 4 cilindros, ano 2012</i>						
27802	HÉLICE DE REFRIGERAÇÃO DO ÔNIBUS FUSCÃO 15.190 MOTOR MWM 4 CILINDROS ELETRÔNICO		4,000	UNIDADE	1800,000	7200,00
<i>Especificação : Motor MWM 4 cilindros eletrônico série 12, ano 2009</i>						
27805	HÉLICE DE REFRIGERAÇÃO DO ÔNIBUS FUSCÃO 15.190 MOTOR MAN 4 CILINDROS ELETRÔNICO		4,000	UNIDADE	1800,000	7200,00
<i>Especificação : Motor MAN 4 cilindros eletrônico série 12, ano 2012</i>						
27806	HÉLICE DE REFRIGERAÇÃO DO ÔNIBUS FUSCÃO 8.140 MOTOR MWM 4 CILINDROS SÉRIE 10, AN		4,000	UNIDADE	1450,000	5800,00
<i>Especificação : Motor MWM 4 cilindros série 10, ano 2006</i>						
27807	HÉLICE DE REFRIGERAÇÃO DO MICROÔNIBUS VOLARE V8L MOTOR CUMINS 4 CILINDROS, ANO 2		4,000	UNIDADE	1450,000	5800,00
<i>Especificação : Motor Cumins 4 cilindros, ano 2012</i>						
27829	MÓDULO ELETRÔNICO LU DO ÔNIBUS FUSCÃO 15.190 MOTOR MWM 4 CILINDROS ELETRÔNICO		4,000	UNIDADE	7860,000	31440,00
<i>Especificação : Motor MWM 4 cilindros eletrônico série 12, ano 2011</i>						
27831	MÓDULO ELETRÔNICO LU DO ÔNIBUS FUSCÃO 15.190 MOTOR MAN 4 CILINDROS ELETRÔNICO		4,000	UNIDADE	7860,000	31440,00
<i>Especificação : Motor MAN 4 cilindros eletrônico série 12, ano 2012</i>						
27834	MÓDULO ELETRÔNICO PPM DO ÔNIBUS FUSCÃO 15.190 MOTOR MWM 4 CILINDROS ELETRÔNICO		4,000	UNIDADE	6800,000	27200,00
<i>Especificação : Motor MWM 4 cilindros eletrônico série 12, ano 2011</i>						
27835	MÓDULO ELETRÔNICO PPM DO ÔNIBUS FUSCÃO 15.190 MOTOR MAN 4 CILINDROS ELETRÔNICO S		4,000	UNIDADE	6800,000	27200,00
<i>Especificação : Motor MAN 4 cilindros eletrônico série 12, ano 2012</i>						
27861	FEIXO DE MOLAS TRASEIRO DO ÔNIBUS FUSCÃO 15.190 MOTOR MWM 4 CILINDROS ELETRÔNICO		4,000	UNIDADE	4850,000	19400,00
<i>Especificação : Motor MWM 4 cilindros eletrônico série 12, ano 2011</i>						
27862	FEIXO DE MOLAS TRASEIRO DO ÔNIBUS FUSCÃO 15.190 MOTOR MAN 4 CILINDROS ELETRÔNICO		4,000	UNIDADE	4850,000	19400,00
<i>Especificação : Motor MAN 4 cilindros eletrônico série 12, ano 2012</i>						
27869	FEIXO DE MOLAS TRASEIRO DO ÔNIBUS FUSCÃO 8.140 MOTOR MWM 4 CILINDROS SÉRIE 10, A		4,000	UNIDADE	4300,000	17200,00
<i>Especificação : Motor MWM 4 cilindros série 10, ano 2006</i>						
27870	FEIXO DE MOLAS TRASEIRO DO MICROÔNIBUS VOLARE V8L MOTOR CUMINS 4 CILINDROS, ANO		4,000	UNIDADE	4300,000	17200,00
<i>Especificação : Motor Cumins 4 cilindros, ano 2012</i>						



66711	FEIXO DE MOLAS DIANTEIRO DO ONIBUS FUSCÃO 15.190 MOTOR MWM 4 CILINDROS ELETRONI-		4,000	UNIDADE	4600,000	18400,00
<i>Especificação : CO SÉRIE 12, ANO 2011.</i>						
27877	FEIXO DE MOLAS DIANTEIRO DO ÔNIBUS FUSCÃO 15.190 MOTOR MAN 4 CILINDROS ELETRÔNICO		4,000	UNIDADE	4600,000	18400,00
<i>Especificação : Motor MAN 4 cilindros eletrônico série 12, ano 2012</i>						
27878	FEIXO DE MOLAS DIANTEIRO DO ÔNIBUS FUSCÃO 8.140 MOTOR MWM 4 CILINDROS SÉRIE 10,		4,000	UNIDADE	4000,000	16000,00
<i>Especificação : Motor MWM 4 cilindros série 10, ano 2006</i>						
27880	FEIXO DE MOLAS DIANTEIRO DO MICROÔNIBUS VOLARE V8L MOTOR CUMINS 4 CILINDROS, ANO		4,000	UNIDADE	4000,000	16000,00
<i>Especificação : Motor Cumins 4 cilindros, ano 2012</i>						
27889	JUMELO DE MOLAS DO ÔNIBUS FUSCÃO 15.190 MOTOR MWM 4 CILINDROS ELETRÔNICO SÉRI		4,000	UNIDADE	1250,000	5000,00
<i>Especificação : Motor MWM 4 cilindros eletrônico série 12, ano 2011</i>						
27891	JUMELO DE MOLAS DO ÔNIBUS FUSCÃO 15.190 MOTOR MAN 4 CILINDROS ELETRÔNICO SÉRIE 1		4,000	UNIDADE	1250,000	5000,00
<i>Especificação : Motor MAN 4 cilindros eletrônico série 12, ano 2012</i>						
27892	JUMELO DE MOLAS DO ÔNIBUS FUSCÃO 8.140 MOTOR MWM 4 CILINDROS SÉRIE 10, ANO 2006		4,000	UNIDADE	980,000	3920,00
<i>Especificação : Motor MWM 4 cilindros série 10, ano 2006</i>						
27893	JUMELO DE MOLAS DO MICROÔNIBUS VOLARE V8L MOTOR CUMINS 4 CILINDROS, ANO 2012		4,000	UNIDADE	900,000	3600,00
<i>Especificação : Motor Cumins 4 cilindros, ano 2012</i>						
27903	SUPORTE DO JUMELO DE MOLAS DIANTEIRO DO ÔNIBUS FUSCÃO 15.190 MOTOR MWM 4 CILIN		4,000	UNIDADE	700,000	2800,00
<i>Especificação : Motor MWM 4 cilindros eletrônico série 12, ano 2011</i>						
27905	SUPORTE DO JUMELO DE MOLAS DIANTEIRO DO ÔNIBUS FUSCÃO 15.190 MOTOR MAN 4 CILINDR		4,000	UNIDADE	700,000	2800,00
<i>Especificação : Motor MAN 4 cilindros eletrônico série 12, ano 2012</i>						
27906	SUPORTE DO JUMELO DE MOLAS DIANTEIRO DO ÔNIBUS FUSCÃO 8.140 MOTOR MWM 4 CILINDRO		4,000	UNIDADE	580,000	2320,00
<i>Especificação : Motor MWM 4 cilindros série 10, ano 2006</i>						
27907	SUPORTE DO JUMELO DE MOLAS DIANTEIRO DO MICROÔNIBUS VOLARE V8L MOTOR CUMINS 4 CI		4,000	UNIDADE	580,000	2320,00
<i>Especificação : Motor Cumins 4 cilindros, ano 2012</i>						
27915	SUPORTE DO JUMELO DE MOLAS TRASEIRO DO ÔNIBUS FUSCÃO 15.190 MOTOR MWM 4 CILIND		4,000	UNIDADE	700,000	2800,00
<i>Especificação : Motor MWM 4 cilindros eletrônico série 12, ano 2011</i>						
27916	SUPORTE DO JUMELO DE MOLAS TRASEIRO DO ÔNIBUS FUSCÃO 15.190 MOTOR MAN 4 CILINDRO		4,000	UNIDADE	700,000	2800,00
<i>Especificação : Motor MAN 4 cilindros eletrônico série 12, ano 2012</i>						
27918	SUPORTE DO JUMELO DE MOLAS TRASEIRO DO ÔNIBUS FUSCÃO 8.140 MOTOR MWM 4 CILINDROS		4,000	UNIDADE	580,000	2320,00
<i>Especificação : Motor MWM 4 cilindros série 10, ano 2006</i>						
27919	SUPORTE DO JUMELO DE MOLAS TRASEIRO DO MICROÔNIBUS VOLARE V8L MOTOR CUMINS 4 CIL		4,000	UNIDADE	580,000	2320,00
<i>Especificação : Motor Cumins 4 cilindros, ano 2012</i>						
27932	BATENTE DESLIZANTE DO JOGO DE MOLAS TRASEIRO DO ÔNIBUS FUSCÃO 15.190 MOTOR MAN 4		4,000	UNIDADE	380,000	1520,00

*Especificação : Motor MAN 4 cilindros eletrônico série 12, ano 2012*

27930	BATENTE DESLIZANTE DO JOGO DE MOLAS TRASEIRO DO ÔNIBUS FUSCÃO 15.190 MOTOR MWM .		4,000	UNIDADE	380,000	1520,00
-------	--	--	-------	---------	---------	---------

*Especificação : Motor MWM 4 cilindros eletrônico série 12, ano 2011*

27934	BATENTE DESLIZANTE DO JOGO DE MOLAS TRASEIRO DO ÔNIBUS FUSCÃO 8.140 MOTOR MWM 4		4,000	UNIDADE	310,000	1240,00
-------	---	--	-------	---------	---------	---------

*Especificação : Motor MWM 4 cilindros série 10, ano 2006*

27935	BATENTE DESLIZANTE DO JOGO DE MOLAS TRASEIRO DO MICROÔNIBUS VOLARE V8L MOTOR CUM		4,000	UNIDADE	310,000	1240,00
-------	--	--	-------	---------	---------	---------

*Especificação : Motor Cumins 4 cilindros, ano 2012*

27946	PINO DE CENTRO DIANTEIRO DO ÔNIBUS FUSCÃO 15.190 MOTOR MWM 4 CILINDROS ELETRÔN		4,000	UNIDADE	130,000	520,00
-------	--	--	-------	---------	---------	--------

*Especificação : Motor MWM 4 cilindros eletrônico série 12, ano 2011*

27948	PINO DE CENTRO DIANTEIRO DO ÔNIBUS FUSCÃO 15.190 MOTOR MAN 4 CILINDROS ELETRÔNIC		4,000	UNIDADE	130,000	520,00
-------	--	--	-------	---------	---------	--------

*Especificação : Motor MAN 4 cilindros eletrônico série 12, ano 2012*

27949	PINO DE CENTRO DIANTEIRO DO ÔNIBUS FUSCÃO 8.140 MOTOR MWM 4 CILINDROS SÉRIE 10,		4,000	UNIDADE	110,000	440,00
-------	---	--	-------	---------	---------	--------

*Especificação : Motor MWM 4 cilindros série 10, ano 2006*

27951	PINO DE CENTRO DIANTEIRO DO MICROÔNIBUS VOLARE V8L MOTOR CUMINS 4 CILINDROS, ANO		4,000	UNIDADE	110,000	440,00
-------	--	--	-------	---------	---------	--------

*Especificação : Motor Cumins 4 cilindros, ano 2012*

27968	CATRACA DE FREIO DIANTEIRO DO ÔNIBUS FUSCÃO 15.190 MOTOR MWM 4 CILINDROS ELETR		6,000	UNIDADE	460,000	2760,00
-------	--	--	-------	---------	---------	---------

*Especificação : Motor MWM 4 cilindros eletrônico série 12, ano 2011*

27969	CATRACA DE FREIO DIANTEIRO DO ÔNIBUS FUSCÃO 15.190 MOTOR MAN 4 CILINDROS ELETRÔN		6,000	UNIDADE	460,000	2760,00
-------	--	--	-------	---------	---------	---------

*Especificação : Motor MAN 4 cilindros eletrônico série 12, ano 2012*

27970	CATRACA DE FREIO DIANTEIRO DO ÔNIBUS FUSCÃO 8.140 MOTOR MWM 4 CILINDROS SÉRIE 10		4,000	UNIDADE	398,000	1592,00
-------	--	--	-------	---------	---------	---------

*Especificação : Motor MWM 4 cilindros série 10, ano 2006*

27971	CATRACA DE FREIO DIANTEIRO DO MICROÔNIBUS VOLARE V8L MOTOR CUMINS 4 CILINDROS, A		4,000	UNIDADE	398,000	1592,00
-------	--	--	-------	---------	---------	---------

*Especificação : Motor Cumins 4 cilindros, ano 2012*

27977	CATRACA DE FREIO TRASEIRO DO ÔNIBUS FUSCÃO 15.190 MOTOR MWM 4 CILINDROS ELETRÔ		6,000	UNIDADE	470,000	2820,00
-------	--	--	-------	---------	---------	---------

*Especificação : Motor MWM 4 cilindros eletrônico série 12, ano 2011*

27979	CATRACA DE FREIO TRASEIRO DO ÔNIBUS FUSCÃO 15.190 MOTOR MAN 4 CILINDROS ELETRÔN		6,000	UNIDADE	470,000	2820,00
-------	---	--	-------	---------	---------	---------

*Especificação : Motor MAN 4 cilindros eletrônico série 12, ano 2012*

27981	CATRACA DE FREIO TRASEIRO DO ÔNIBUS FUSCÃO 8.140 MOTOR MWM 4 CILINDROS SÉRIE 10,		4,000	UNIDADE	399,000	1596,00
-------	--	--	-------	---------	---------	---------

*Especificação : Motor MWM 4 cilindros série 10, ano 2006*

27982	CATRACA DO MICROÔNIBUS VOLARE V8L MOTOR CUMINS 4 CILINDROS, ANO 2012		4,000	UNIDADE	399,000	1596,00
-------	--	--	-------	---------	---------	---------

27990	MOLA DA CUIÇA DE FREIO DO ÔNIBUS FUSCÃO 15.190 MOTOR MWM 4 CILINDROS ELETRÔN		4,000	UNIDADE	100,000	400,00
-------	--	--	-------	---------	---------	--------

*Especificação : Motor MWM 4 cilindros eletrônico série 12, ano 2011*



27992	MOLA DA CUIÇA DE FREIO DO ÔNIBUS FUSCÃO 15.190 MOTOR MAN 4 CILINDROS ELETRÔNICO		4,000	UNIDADE	100,000	400,00
<i>Especificação : Motor MAN 4 cilindros eletrônico série 12, ano 2012</i>						
27994	MOLA DA CUIÇA DE FREIO DO ÔNIBUS FUSCÃO 8.140 MOTOR MWM 4 CILINDROS SÉRIE 10, AN		4,000	UNIDADE	98,000	392,00
<i>Especificação : Motor MWM 4 cilindros série 10, ano 2006</i>						
27995	MOLA DA CUIÇA DE FREIO DO MICROÔNIBUS VOLARE V8L MOTOR CUMINS 4 CILINDROS, ANO 2		4,000	UNIDADE	98,000	392,00
<i>Especificação : Motor Cumins 4 cilindros, ano 2012</i>						
28006	PINO DA PLANETÁRIA DO DIFERENCIAL DO ÔNIBUS FUSCÃO 15.190 MOTOR MWM 4 CILINDR		4,000	UNIDADE	615,000	2460,00
<i>Especificação : Motor MWM 4 cilindros eletrônico série 12, ano 2011</i>						
28008	PINO DA PLANETÁRIA DO DIFERENCIAL DO ÔNIBUS FUSCÃO 15.190 MOTOR MAN 4 CILINDROS		4,000	UNIDADE	615,000	2460,00
<i>Especificação : Motor MAN 4 cilindros eletrônico série 12, ano 2012</i>						
28010	PINO DA PLANETÁRIA DO DIFERENCIAL DO ÔNIBUS FUSCÃO 8.140 MOTOR MWM 4 CILINDROS S		4,000	UNIDADE	445,000	1780,00
<i>Especificação : Motor MWM 4 cilindros série 10, ano 2006</i>						
28014	PINO DA PLANETÁRIA DO DIFERENCIAL DO MICROÔNIBUS VOLARE V8L MOTOR CUMINS 4 CILIN		4,000	UNIDADE	445,000	1780,00
<i>Especificação : Motor Cumins 4 cilindros, ano 2012</i>						
28022	PLANETÁRIA DO DIFERENCIAL DO ÔNIBUS FUSCÃO 15.190 MOTOR MWM 4 CILINDROS ELETRÔN		4,000	UNIDADE	1690,000	6760,00
<i>Especificação : Motor MWM 4 cilindros eletrônico série 12, ano 2011</i>						
28023	PLANETÁRIA DO DIFERENCIAL DO ÔNIBUS FUSCÃO 15.190 MOTOR MAN 4 CILINDROS ELETRÔN		4,000	UNIDADE	1690,000	6760,00
<i>Especificação : Motor MAN 4 cilindros eletrônico série 12, ano 2012</i>						
28024	PLANETÁRIA DO DIFERENCIAL DO ÔNIBUS FUSCÃO 8.140 MOTOR MWM 4 CILINDROS SÉRIE 10,		4,000	UNIDADE	1275,000	5100,00
<i>Especificação : Motor MWM 4 cilindros série 10, ano 2006</i>						
28025	PLANETÁRIA DO DIFERENCIAL DO MICROÔNIBUS VOLARE V8L MOTOR CUMINS 4 CILINDROS, AN		4,000	UNIDADE	1345,000	5380,00
<i>Especificação : Motor Cumins 4 cilindros, ano 2012</i>						
28036	TRAVA DO PINO DA PLANETÁRIA DO DIFERENCIAL DO ÔNIBUS FUSCÃO 15.190 MOTOR MWM		4,000	UNIDADE	210,000	840,00
<i>Especificação : Motor MWM 4 cilindros eletrônico série 12, ano 2011</i>						
28037	TRAVA DO PINO DA PLANETÁRIA DO DIFERENCIAL DO ÔNIBUS FUSCÃO 15.190 MOTOR MAN 4 C		4,000	UNIDADE	210,000	840,00
<i>Especificação : Motor MAN 4 cilindros eletrônico série 12, ano 2012</i>						
28040	TRAVA DO PINO DA PLANETÁRIA DO DIFERENCIAL DO ÔNIBUS FUSCÃO 8.140 MOTOR MWM 4 CI		4,000	UNIDADE	160,000	640,00
<i>Especificação : Motor MWM 4 cilindros série 10, ano 2006</i>						
28042	TRAVA DO PINO DA PLANETÁRIA DO DIFERENCIAL DO MICROÔNIBUS VOLARE V8L MOTOR CUMIN		4,000	UNIDADE	160,000	640,00
<i>Especificação : Motor Cumins 4 cilindros, ano 2012</i>						
28054	JUNTA DO DIFERENCIAL DO ÔNIBUS FUSCÃO 15.190 MOTOR MWM 4 CILINDROS ELETRÔNICO .		4,000	UNIDADE	195,000	780,00
<i>Especificação : Motor MWM 4 cilindros eletrônico série 12, ano 2011</i>						
28056	JUNTA DO DIFERENCIAL DO ÔNIBUS FUSCÃO 8.140 MOTOR MWM 4 CILINDROS SÉRIE 10, ANO		4,000	UNIDADE	180,000	720,00

Especificação : Motor MWM 4 cilindros série 10, ano 2006

28055	JUNTA DO DIFERENCIAL DO ÔNIBUS FUSCÃO 15.190 MOTOR MAN 4 CILINDROS ELETRÔNICO.		4,000	UNIDADE	195,000	780,00
-------	--	--	-------	---------	---------	--------

Especificação : Motor MAN 4 cilindros eletrônico série 12, ano 2012

28057	JUNTA DO DIFERENCIAL DO MICROÔNIBUS VOLARE V8L MOTOR CUMINS 4 CILINDROS, ANO 201		4,000	UNIDADE	185,000	740,00
-------	--	--	-------	---------	---------	--------

Especificação : Motor Cumins 4 cilindros, ano 2012

28084	JOGO DE COROA E PIÃO DO DIFERENCIAL DO ÔNIBUS FUSCÃO 15.190 MOTOR MWM 4 CILIND		4,000	UNIDADE	8765,000	35060,00
-------	--	--	-------	---------	----------	----------

Especificação : Motor MWM 4 cilindros eletrônico série 12, ano 2011

28085	JOGO DE COROA E PIÃO DO DIFERENCIAL DO ÔNIBUS FUSCÃO 15.190 MOTOR MAN 4 CILIND		4,000	UNIDADE	8765,000	35060,00
-------	--	--	-------	---------	----------	----------

Especificação : Motor MAN 4 cilindros eletrônico série 12, ano 2012

28086	JOGO DE COROA E PIÃO DO DIFERENCIAL DO ÔNIBUS FUSCÃO 8.140 MOTOR MWM 4 CILINDROS		4,000	UNIDADE	8290,000	33160,00
-------	--	--	-------	---------	----------	----------

Especificação : Motor MWM 4 cilindros série 10, ano 2006

28087	JOGO DE COROA E PIÃO DO DIFERENCIAL DO MICROÔNIBUS VOLARE V8L MOTOR CUMINS 4 CIL		4,000	UNIDADE	8290,000	33160,00
-------	--	--	-------	---------	----------	----------

Especificação : Motor Cumins 4 cilindros, ano 2012

28093	LUVA DO PIÃO DO DIFERENCIAL DO ÔNIBUS FUSCÃO 15.190 MOTOR MWM 4 CILINDROS ELET		4,000	UNIDADE	2560,000	10240,00
-------	--	--	-------	---------	----------	----------

Especificação : Motor MWM 4 cilindros eletrônico série 12, ano 2011

28094	LUVA DO PIÃO DO DIFERENCIAL DO ÔNIBUS FUSCÃO 15.190 MOTOR MAN 4 CILINDROS ELE		4,000	UNIDADE	2560,000	10240,00
-------	---	--	-------	---------	----------	----------

Especificação : Motor MAN 4 cilindros eletrônico série 12, ano 2012

28095	LUVA DO PIÃO DO DIFERENCIAL DO ÔNIBUS FUSCÃO 8.140 MOTOR MWM 4 CILINDROS SÉRIE 1		4,000	UNIDADE	2470,000	9880,00
-------	--	--	-------	---------	----------	---------

Especificação : Motor MWM 4 cilindros série 10, ano 2006

28096	LUVA DO PIÃO DO DIFERENCIAL DO MICROÔNIBUS VOLARE V8L MOTOR CUMINS 4 CILINDROS,		4,000	UNIDADE	2685,000	10740,00
-------	---	--	-------	---------	----------	----------

Especificação : Motor Cumins 4 cilindros, ano 2012

28105	SATÉLITE DO DIFERENCIAL DO ÔNIBUS FUSCÃO 15.190 MOTOR MWM 4 CILINDROS ELETRÔNICO		4,000	UNIDADE	2248,000	8992,00
-------	--	--	-------	---------	----------	---------

Especificação : Motor MWM 4 cilindros eletrônico série 12, ano 2011

28107	SATÉLITE DO DIFERENCIAL DO ÔNIBUS FUSCÃO 15.190 MOTOR MAN 4 CILINDROS ELETRÔNICO		4,000	UNIDADE	2248,000	8992,00
-------	--	--	-------	---------	----------	---------

Especificação : Motor MAN 4 cilindros eletrônico série 12, ano 2012

28108	SATÉLITE DO DIFERENCIAL DO ÔNIBUS FUSCÃO 8.140 MOTOR MWM 4 CILINDROS SÉRIE 10, A		4,000	UNIDADE	1950,000	7800,00
-------	--	--	-------	---------	----------	---------

Especificação : Motor MWM 4 cilindros série 10, ano 2006

28109	SATÉLITE DO DIFERENCIAL DO MICROÔNIBUS VOLARE V8L MOTOR CUMINS 4 CILINDROS, ANO		4,000	UNIDADE	2180,000	8720,00
-------	---	--	-------	---------	----------	---------

Especificação : Motor Cumins 4 cilindros, ano 2012

28117	CAIXA SATÉLITE DO DIFERENCIAL DO ÔNIBUS FUSCÃO 15.190 MOTOR MWM 4 CILINDROS ELE.		4,000	UNIDADE	5560,000	22240,00
-------	--	--	-------	---------	----------	----------

Especificação : Motor MWM 4 cilindros eletrônico série 12, ano 2011

28118	CAIXA SATÉLITE DO DIFERENCIAL DO ÔNIBUS FUSCÃO 15.190 MOTOR MAN 4 CILINDROS ELET		4,000	UNIDADE	5560,000	22240,00
-------	--	--	-------	---------	----------	----------

Especificação : Motor MAN 4 cilindros eletrônico série 12, ano 2012



28120	CAIXA SATÉLITE DO DIFERENCIAL DO ÔNIBUS FUSCÃO 8.140 MOTOR MWM 4 CILINDROS SÉRIE		4,000	UNIDADE	5300,000	21200,00
<i>Especificação : Motor MWM 4 cilindros série 10, ano 2006</i>						
28121	CAIXA SATÉLITE DO DIFERENCIAL DO MICROÔNIBUS VOLARE V8L MOTOR CUMINS 4 CILINDROS		4,000	UNIDADE	5300,000	21200,00
<i>Especificação : Motor Cumins 4 cilindros, ano 2012</i>						
28146	CALÇO DO MOTOR DO ÔNIBUS FUSCÃO 15.190 MOTOR MWM 4 CILINDROS ELETRÔNICO SÉRIE		4,000	UNIDADE	460,000	1840,00
<i>Especificação : Motor MWM 4 cilindros eletrônico série 12, ano 2011</i>						
28147	CALÇO DO MOTOR DO ÔNIBUS FUSCÃO 15.190 MOTOR MAN 4 CILINDROS ELETRÔNICO SÉRIE .		4,000	UNIDADE	460,000	1840,00
<i>Especificação : Motor MAN 4 cilindros eletrônico série 12, ano 2012</i>						
28148	CALÇO DO MOTOR DO ÔNIBUS FUSCÃO 8.140 MOTOR MWM 4 CILINDROS SÉRIE 10, ANO 2006		4,000	UNIDADE	430,000	1720,00
<i>Especificação : Motor MWM 4 cilindros série 10, ano 2006</i>						
28150	CALÇO DO MOTOR DO MICROÔNIBUS VOLARE V8L MOTOR CUMINS 4 CILINDROS, ANO 2012		4,000	UNIDADE	430,000	1720,00
28158	VÁLVULA DO PEDAL DO ÔNIBUS FUSCÃO 15.190 MOTOR MWM 4 CILINDROS ELETRÔNICO SÉRIE,		4,000	UNIDADE	1890,000	7560,00
<i>Especificação : Motor MWM 4 cilindros eletrônico série 12, ano 2011</i>						
28159	VÁLVULA DO PEDAL DO ÔNIBUS FUSCÃO 15.190 MOTOR MAN 4 CILINDROS ELETRÔNICO SÉRIE.		4,000	UNIDADE	1890,000	7560,00
<i>Especificação : Motor MAN 4 cilindros eletrônico série 12, ano 2012</i>						
28160	VÁLVULA DO PEDAL DO ÔNIBUS FUSCÃO 8.140 MOTOR MWM 4 CILINDROS SÉRIE 10, ANO 2006		4,000	UNIDADE	1470,000	5880,00
28161	VÁLVULA DO PEDAL DO MICROÔNIBUS VOLARE V8L MOTOR CUMINS 4 CILINDROS, ANO 2012.		4,000	UNIDADE	1470,000	5880,00
28167	ENGRENAGEM 1ª DA CAIXA DE MARCHA DO ÔNIBUS FUSCÃO 15.190 MOTOR MWM 4 CILINDROS,		4,000	UNIDADE	3300,000	13200,00
<i>Especificação : Motor MWM 4 cilindros eletrônico série 12, ano 2011</i>						
28168	ENGRENAGEM 1ª DA CAIXA DE MARCHA DO ÔNIBUS FUSCÃO 15.190 MOTOR MAN 4 CILINDROS E		4,000	UNIDADE	3300,000	13200,00
<i>Especificação : Motor MAN 4 cilindros eletrônico série 12, ano 2012</i>						
28169	ENGRENAGEM 1ª DA CAIXA DE MARCHA DO ÔNIBUS FUSCÃO 8.140 MOTOR MWM 4 CILINDROS SÉ		4,000	UNIDADE	2750,000	11000,00
<i>Especificação : Motor MWM 4 cilindros série 10, ano 2006</i>						
28170	ENGRENAGEM 1ª DA CAIXA DE MARCHA DO MICROÔNIBUS VOLARE V8L MOTOR CUMINS 4 CILIND		4,000	UNIDADE	2750,000	11000,00
<i>Especificação : Motor Cumins 4 cilindros, ano 2012</i>						
28179	ENGRENAGEM 2ª DA CAIXA DE MARCHA DO ÔNIBUS FUSCÃO 15.190 MOTOR MWM 4 CILINDROS .		4,000	UNIDADE	2860,000	11440,00
<i>Especificação : Motor MWM 4 cilindros eletrônico série 12, ano 2011</i>						
28180	ENGRENAGEM 2ª DA CAIXA DE MARCHA DO ÔNIBUS FUSCÃO 15.190 MOTOR MAN 4 CILINDROS ,		4,000	UNIDADE	2860,000	11440,00
<i>Especificação : Motor MAN 4 cilindros eletrônico série 12, ano 2012</i>						
66706	ENGRENAGEM 2ª CAIXA DE MARCHA DO ONIBUS FUSCÃO 8.140 MOTOR MWM,2006		4,000	UNIDADE	2000,000	8000,00
<i>Especificação : ENGRENAGEM 2ª CAIXA DE MARCHA DO ONIBUS FUSCÃO 8.140 MOTOR MWM 4 CILINDROS SÉRIE 10, ANO 2006</i>						

66713	ENGRENAGEM 2ª DA CAIXA DE MARCHA DO MICROONIBUS VOLARE A5 MOTOR MWM, 2002		4,000	UNIDADE	2000,000	8000,00
<i>Especificação : ENGRENAGEM 2ª DA CAIXA DE MARCHA DO MICROONIBUS VOLARE A5 MOTOR MWM ESPLINT 4 CILINDROS SÉRIE 12, ANO 2002</i>						
28189	ENGRENAGEM 3ª DA CAIXA DE MARCHA DO ÔNIBUS FUSCÃO 15.190 MOTOR MWM 4 CILINDROS ,		4,000	UNIDADE	2660,000	10640,00
<i>Especificação : Motor MWM 4 cilindros eletrônico série 12, ano 2011</i>						
66716	ENGRENAGEM 3ª DA CAIXA DE MARCHA DO ONIBUS FUSCÃO 15.190, ANO 2012		4,000	UNIDADE	2660,000	10640,00
<i>Especificação : ENGRENAGEM 3ª DA CAIXA DE MARCHA DO ONIBUS FUSCÃO 15.190 MOTOR MAN 4 CILINDROS ELETRONICO SÉRIE 12, ANO 2012</i>						
66717	ENGRENAGEM 3ª DA CAIXA DE MARCHA DO ONIBUS FUSCÃO 8.140 MOTOR MWM, ANO 2006		4,000	UNIDADE	1670,000	6680,00
<i>Especificação : ENGRENAGEM 3ª DA CAIXA DE MARCHA DO ONIBUS FUSCÃO 8.140 MOTOR MWM 4 CILINDROS SÉRIE 10, ANO 2006</i>						
66718	ENGRENAGEM 3ª DA CAIXA DE MARCHA DO MICROONIBUS VOLARE V8L, ANO 2012		4,000	UNIDADE	1670,000	6680,00
<i>Especificação : ENGRENAGEM 3ª DA CAIXA DE MARCHA DO MICROONIBUS VOLARE V8L MOTOR CUMINS 4 CILINDROS, ANO 2012</i>						
66726	ENGRENAGEM 4ª DA CAIXA DE MARCHA DO ONIBUS FUSCÃO 8.140 MOTOR MWM, ANO 2006		4,000	UNIDADE	2460,000	9840,00
<i>Especificação : ENGRENAGEM 4ª DA CAIXA DE MARCHA DO ONIBUS FUSCÃO 8.140 MOTOR MWM 4 CILINDROS SÉRIE 10, ANO 2006</i>						
66728	ENGRENAGEM 4ª DA CAIXA DE MARCHA DO MICROONIBUS VOLARE V8L MOTOR, ANO 2012		4,000	UNIDADE	2460,000	9840,00
<i>Especificação : ENGRENAGEM 4ª DA CAIXA DE MARCHA DO MICROONIBUS VOLARE V8L MOTOR CUMINS 4 CILINDROS, ANO 2012</i>						
66734	ENGRENAGEM 5ª DA CAIXA DE MARCHA DO ONIBUS FUSCÃO 15.190 MOTOR MWM, ANO 2011		4,000	UNIDADE	2250,000	9000,00
<i>Especificação : ENGRENAGEM 5ª DA CAIXA DE MARCHA DO ONIBUS FUSCÃO 15.190 MOTOR MWM 4 CILINDROS ELETRONICO SÉRIE 12, ANO 2011</i>						
66735	ENGRENAGEM 5ª DA CAIXA DE MARCHA DO ONIBUS FUSCÃO 15.190 MOTOR MAN, ANO 2012		4,000	UNIDADE	2250,000	9000,00
<i>Especificação : ENGRENAGEM 5ª DA CAIXA DE MARCHA DO ONIBUS FUSCÃO 15.190 MOTOR MAN 4 CILINDROS ELETRONICO SÉRIE 12, ANO 2012</i>						
66737	ENGRENAGEM 5ª DA CAIXA DE MARCHA DO ONIBUS FUSCÃO 8.140 MOTOR MWM, 2006		4,000	UNIDADE	1475,000	5900,00
<i>Especificação : ENGRENAGEM 5ª DA CAIXA DE MARCHA DO ONIBUS FUSCÃO 8.140 MOTOR MWM 4 CILINDROS SÉRIE 10, ANO 2006</i>						
66738	ENGRENAGEM 5ª DA CAIXA DE MARCHA DO MICROONIBUS VOLARE V8L, 2012		4,000	UNIDADE	1475,000	5900,00
<i>Especificação : ENGRENAGEM 5ª DA CAIXA DE MARCHA DO MICROONIBUS VOLARE V8L MOTOR CUMINS 4 CILINDROS SÉRIE 10, ANO 2012</i>						
66744	ENGRENAGEM 6ª DA CAIXA DE MARCHA DO ONIBUS FUSCÃO 15.190 MOTOR MWM, ANO 2011		4,000	UNIDADE	2130,000	8520,00
<i>Especificação : ENGRENAGEM 6ª DA CAIXA DE MARCHA DO ONIBUS FUSCÃO 15.190 MOTOR MWM 4 CILINDROS ELETRONICO SÉRIE 12, ANO 2011</i>						



66745	ENGRENAGEM 6ª DA CAIXA DE MARCHA DO ONIBUS FUSCÃO 15.190 MOTOR MAN,ANO 2012		4,000	UNIDADE	2130,000	8520,00
<i>Especificação : ENGRENAGEM 6ª DA CAIXA DE MARCHA DO ONIBUS FUSCÃO 15.190 MOTOR MAN 4 CILINDROS ELETRONICO SÉRIE 12, ANO 2012</i>						
66746	ENGRENAGEM 6ª DA CAIXA DE MARCHA DO ONIBUS FUSCÃO 8.140 MOTOR MWM, ANO 2006		4,000	UNIDADE	1400,000	5600,00
<i>Especificação : ENGRENAGEM 6ª DA CAIXA DE MARCHA DO ONIBUS FUSCÃO 8.140 MOTOR MWM 4 CILINDROS SÉRIE 10, ANO 2006</i>						
66747	ENGRENAGEM 6ª DA CAIXA DE MARCHA DO MICROONIBUS VOLARE V8L, ANO 2012		4,000	UNIDADE	1400,000	5600,00
<i>Especificação : ENGRENAGEM 6ª DA CAIXA DE MARCHA DO MICROONIBUS VOLARE V8L MOTOR CUMINS 4 CILINDROS, ANO 2012</i>						
66753	ENGRENAGEM RÉ DA CAIXA DE MARCHA DO ONIBUS FUSCÃO 15.190 MOTOR MWM,ANO 2011		4,000	UNIDADE	1960,000	7840,00
<i>Especificação : ENGRENAGEM RÉ DA CAIXA DE MARCHA DO ONIBUS FUSCÃO 15.190 MOTOR MWM 4 CILINDROS ELETRONICO SÉRIE 12, ANO 2011</i>						
66754	ENGRENAGEM RÉ DA CAIXA DE MARCHA DO ONIBUS FUSCÃO 15.190 MOTOR MAN, ANO 2012		4,000	UNIDADE	1960,000	7840,00
<i>Especificação : ENGRENAGEM RÉ DA CAIXA DE MARCHA DO ONIBUS FUSCÃO 15.190 MOTOR MAN 4 CILINDROS ELETRONICO SÉRIE 12, ANO 2012</i>						
66755	ENGRENAGEM RÉ DA CAIXA DE MARCHA DO ONIBUS FUSCÃO 8.140 MOTOR MWM, ANO 2006		4,000	UNIDADE	1430,000	5720,00
<i>Especificação : ENGRENAGEM RÉ DA CAIXA DE MARCHA DO ONIBUS FUSCÃO 8.140 MOTOR MWM 4 CILINDROS SÉRIE 10, ANO 2006</i>						
66756	ENGRENAGEM RÉ DA CAIXA DE MARCHA DO MICROONIBUS VOLARE V8L, ANO 2012		4,000	UNIDADE	1430,000	5720,00
<i>Especificação : ENGRENAGEM RÉ DA CAIXA DE MARCHA DO MICROONIBUS VOLARE V8L MOTOR CUMINS 4 CILINDROS, ANO 2012</i>						
66762	EIXO PILOTO DA CAIXA DE MARCHA DO ONIBUS FUSCÃO 15.190 MOTOR MWM, ANO 2011		4,000	UNIDADE	7600,000	30400,00
<i>Especificação : EIXO PILOTO DA CAIXA DE MARCHA DO ONIBUS FUSCÃO 15.190 MOTOR MWM 4 CILINDROS ELETRONICO SÉRIE 12,ANO 2011</i>						
66763	EIXO PILOTO DA CAIXA DE MARCHA DO ONIBUS FUSCÃO 15.190 MOTOR MAN, ANO 2012		4,000	UNIDADE	7600,000	30400,00
<i>Especificação : EIXO PILOTO DA CAIXA DE MARCHA DO ONIBUS FUSCÃO 15.190 MOTOR MAN 4 CILINDROS ELETRONICO SÉRIE 12, ANO 2012</i>						
66764	EIXO PILOTO DA CAIXA DE MARCHA DO ONIBUS FUSCÃO 8.140 MOTOR MWM, ANO 2006		4,000	UNIDADE	6850,000	27400,00
<i>Especificação : EIXO PILOTO DA CAIXA DE MARCHA DO ONIBUS FUSCÃO 8.140 MOTOR MWM 4 CILINDROS SÉRIE 10, ANO 2006</i>						
66765	EIXO PILOTO DA CAIXA DE MARCHA DO MICROONIBUS VOLARE V8L MOTOR CUMINS,ANO 2012		4,000	UNIDADE	6850,000	27400,00
<i>Especificação : EIXO PILOTO DA CAIXA DE MARCHA DO MICROONIBUS VOLARE V8L MOTOR CUMINS 4 CILINDROS,ANO 2012</i>						
66771	ROLAMENTO DO EIXO PILOTO DA CAIXA DE MARCHA DO ONIBUS FUSCÃO 15.190, ANO 2011		4,000	UNIDADE	670,000	2680,00
<i>Especificação : ROLAMENTO DO EIXO PILOTO DA CAIXA DE MARCHA DO ONIBUS FUSCÃO 15.190 MOTOR MWM 4 CILINDROS ELETRONICO SÉRIE 12, ANO 2011</i>						

66772	ROLAMENTO DO EIXO PILOTO DA CAIXA DE MARCHA DO ONIBUS FUSCÃO 15.190 MOTOR MAN		4,000	UNIDADE	670,000	2680,00
<i>Especificação : ROLAMENTO DO EIXO PILOTO DA CAIXA DE MARCHA DO ONIBUS FUSCÃO 15.190 MOTOR MAN 4 CILINDROS ELETRONICO SÉRIE 12, ANO 2012</i>						
66773	ROLAMENTO DO EIXO PILOTO DA CAIXA DE MARCHA DO ONIBUS FUSCÃO 8.140 MOTOR MWM		4,000	UNIDADE	569,000	2276,00
<i>Especificação : ROLAMENTO DO EIXO PILOTO DA CAIXA DE MARCHA DO ONIBUS FUSCÃO 8.140 MOTOR MWM 4 CILINDROS SÉRIE 10, ANO 2006</i>						
28295	ROLAMENTO DO EIXO PILOTO DA CAIXA DE MARCHA DO MICROÔNIBUS VOLARE V8L MOTOR CUMI		4,000	UNIDADE	569,000	2276,00
<i>Especificação : Motor Cumins 4 cilindros, ano 2012</i>						
28320	GARFO DA CAIXA DE MARCHA DO ÔNIBUS FUSCÃO 15.190 MOTOR MWM 4 CILINDROS ELETRÔNICO,		4,000	UNIDADE	2255,000	9020,00
<i>Especificação : Motor MWM 4 cilindros eletrônico série 12, ano 2011</i>						
28321	GARFO DA CAIXA DE MARCHA DO ÔNIBUS FUSCÃO 15.190 MOTOR MAN 4 CILINDROS ELETRÔNICO		4,000	UNIDADE	2255,000	9020,00
<i>Especificação : Motor MAN 4 cilindros eletrônico série 12, ano 2012</i>						
28323	GARFO DA CAIXA DE MARCHA DO ÔNIBUS FUSCÃO 8.140 MOTOR MWM 4 CILINDROS SÉRIE 10,		4,000	UNIDADE	1868,000	7472,00
<i>Especificação : Motor MWM 4 cilindros série 10, ano 2006</i>						
28324	GARFO DA CAIXA DE MARCHA DO MICROÔNIBUS VOLARE V8L MOTOR CUMINS 4 CILINDROS, ANO		4,000	UNIDADE	1868,000	7472,00
<i>Especificação : Motor Cumins 4 cilindros, ano 2012</i>						
28334	ROLAMENTO DO CONTRA-EIXO DA CAIXA DE MARCHA DO ÔNIBUS FUSCÃO 15.190 MOTOR MWM 4,		4,000	UNIDADE	489,000	1956,00
<i>Especificação : Motor MWM 4 cilindros eletrônico série 12, ano 2011</i>						
28335	ROLAMENTO DO CONTRA-EIXO DA CAIXA DE MARCHA DO ÔNIBUS FUSCÃO 15.190 MOTOR MAN 4		4,000	UNIDADE	489,000	1956,00
<i>Especificação : Motor MAN 4 cilindros eletrônico série 12, ano 2012</i>						
28337	ROLAMENTO DO CONTRA-EIXO DA CAIXA DE MARCHA DO ÔNIBUS FUSCÃO 8.140 MOTOR MWM 4 C		4,000	UNIDADE	465,000	1860,00
<i>Especificação : Motor MWM 4 cilindros série 10, ano 2006</i>						
28338	ROLAMENTO DO CONTRA-EIXO DA CAIXA DE MARCHA DO MICROÔNIBUS VOLARE V8L MOTOR CUMI		4,000	UNIDADE	465,000	1860,00
<i>Especificação : Motor Cumins 4 cilindros, ano 2012</i>						
28379	JOGO DE JUNTA DA CAIXA DE MARCHA DO ÔNIBUS FUSCÃO 15.190 MOTOR MWM 4 CILINDROS ;		4,000	UNIDADE	760,000	3040,00
<i>Especificação : Motor MWM 4 cilindros eletrônico série 12, ano 2011</i>						
28381	JOGO DE JUNTA DA CAIXA DE MARCHA DO ÔNIBUS FUSCÃO 15.190 MOTOR MAN 4 CILINDROS E		4,000	UNIDADE	760,000	3040,00
<i>Especificação : Motor MAN 4 cilindros eletrônico série 12, ano 2012</i>						
28382	JOGO DE JUNTA DA CAIXA DE MARCHA DO ÔNIBUS FUSCÃO 8.140 MOTOR MWM 4 CILINDROS SÉ		4,000	UNIDADE	688,000	2752,00
<i>Especificação : Motor MWM 4 cilindros série 10, ano 2006</i>						
28385	JOGO DE JUNTA DA CAIXA DE MARCHA DO MICROÔNIBUS VOLARE V8L MOTOR CUMINS 4 CILIND		4,000	UNIDADE	688,000	2752,00
<i>Especificação : Motor Cumins 4 cilindros, ano 2012</i>						
27736	JOGO DE BRONZINAS MÓVEIS DO MOTOR DO ÔNIBUS FUSCÃO 15.190 MOTOR MWM 4 CILINDROS		4,000	UNIDADE	990,000	3960,00



*Especificação : Motor MWM 4 cilindros eletrônico série 12, ano 2009*

27739	JOGO DE BRONZINAS MÓVEIS DO MOTOR DO ÔNIBUS FUSCÃO 15.190 MOTOR MAN 4 CILINDROS		4,000	UNIDADE	990,000	3960,00
-------	---	--	-------	---------	---------	---------

*Especificação : Motor MAN 4 cilindros eletrônico série 12, ano 2012*

27740	JOGO DE BRONZINAS MÓVEIS DO MOTOR DO ÔNIBUS FUSCÃO 8.140 MOTOR MWM 4 CILINDROS S		4,000	UNIDADE	862,000	3448,00
-------	--	--	-------	---------	---------	---------

*Especificação : Motor MWM 4 cilindros série 10, ano 2006*

27741	JOGO DE BRONZINAS MÓVEIS DO MOTOR DO MICROÔNIBUS VOLARE V8L MOTOR CUMINS 4 CILIN		4,000	UNIDADE	862,000	3448,00
-------	--	--	-------	---------	---------	---------

*Especificação : Motor Cumins 4 cilindros, ano 2012*

27813	MÓDULO ELETRÔNICO TCU DO ÔNIBUS FUSCÃO 15.190 MOTOR MWM 4 CILINDROS ELETRÔNICO		4,000	UNIDADE	7845,000	31380,00
-------	--	--	-------	---------	----------	----------

*Especificação : Motor MWM 4 cilindros eletrônico série 12, ano 2011*

27814	MÓDULO ELETRÔNICO TCU DO ÔNIBUS FUSCÃO 15.190 MOTOR MAN 4 CILINDROS ELETRÔNICO S		4,000	UNIDADE	7845,000	31380,00
-------	--	--	-------	---------	----------	----------

*Especificação : Motor MAN 4 cilindros eletrônico série 12, ano 2012*

27120	TAMBOR DE FREIO DIANTEIRO DO ÔNIBUS FUSCÃO 15.190 MOTOR MWM 4 CILINDROS ELETRÔN		4,000	UNIDADE	1460,000	5840,00
-------	---	--	-------	---------	----------	---------

*Especificação : cilindros eletrônico série 12, ano 2011*

66722	ENGRENAGEM 4ª DA CAIXA DE MARCHA DO ONIBUS FUSCÃO 15.190 MOTOR MWM, ANO 2009		4,000	UNIDADE	3225,000	12900,00
-------	--	--	-------	---------	----------	----------

*Especificação : ENGRENAGEM 4ª DA CAIXA DE MARCHA DO ONIBUS FUSCÃO 15.190 MOTOR MWM 4 CILINDROS ELETRONICO SÉRIE 10, ANO 2009*

66725	ENGRENAGEM 4ª DA CAIXA DE MARCHA DO ONIBUS FUSCÃO 15.190 MOTOR MAN, ANO 2012		4,000	UNIDADE	3225,000	12900,00
-------	--	--	-------	---------	----------	----------

*Especificação : ENGRENAGEM 4ª DA CAIXA DE MARCHA DO ONIBUS FUSCÃO 15.190 MOTOR MAN 4 CILINDROS ELETRONICO SÉRIE 12, ANO 2012*

116685	CABO DA MARCHA ONIBUS 15.190 MAN		5,000	UNIDADE	1460,000	7300,00
--------	----------------------------------	--	-------	---------	----------	---------

28733	JOGO DE BOBINA DO MICROÔNIBUS VOLARE V8L MOTOR CUMINS 4 CILINDROS, ANO 2012		5,000	UNIDADE	1675,000	8375,00
-------	---	--	-------	---------	----------	---------

28732	JOGO DE BOBINA DO ÔNIBUS FUSCÃO 8.140 MOTOR MWM 4 CILINDROS SÉRIE 10, ANO 2006		5,000	UNIDADE	1675,000	8375,00
-------	--	--	-------	---------	----------	---------

28731	JOGO DE BOBINA DO ÔNIBUS FUSCÃO 15.190 MOTOR MAN 4 CILINDROS ELETRÔNICO SÉRIE 12		5,000	UNIDADE	1880,000	9400,00
-------	--	--	-------	---------	----------	---------

*Especificação : Motor MAN 4 cilindros eletrônico série 12, ano 2012*

28730	JOGO DE BOBINA DO ÔNIBUS FUSCÃO 15.190 MOTOR MWM 4 CILINDROS ELETRÔNICO SÉRIE		5,000	UNIDADE	1880,000	9400,00
-------	---	--	-------	---------	----------	---------

*Especificação : Motor MWM 4 cilindros eletrônico série 12, ano 2011*

28724	INDUZIDO DO MICROÔNIBUS VOLARE V8L MOTOR CUMINS 4 CILINDROS, ANO 2012		5,000	UNIDADE	670,000	3350,00
-------	---	--	-------	---------	---------	---------

28723	INDUZIDO DO ÔNIBUS FUSCÃO 8.140 MOTOR MWM 4 CILINDROS SÉRIE 10, ANO 2006		5,000	UNIDADE	670,000	3350,00
-------	--	--	-------	---------	---------	---------

28722	INDUZIDO DO ÔNIBUS FUSCÃO 15.190 MOTOR MAN 4 CILINDROS ELETRÔNICO SÉRIE 12, ANO.		4,000	UNIDADE	890,000	3560,00
-------	--	--	-------	---------	---------	---------

*Especificação : Motor MAN 4 cilindros eletrônico série 12, ano 2012*

28721	INDUZIDO DO ÔNIBUS FUSCÃO 15.190 MOTOR MWM 4 CILINDROS ELETRÔNICO SÉRIE 12, ANO,		4,000	UNIDADE	890,000	3560,00
-------	--	--	-------	---------	---------	---------

*Especificação : Motor MWM 4 cilindros eletrônico série 12, ano 2011*

28711	AUTOMÁTICO DO MICROÔNIBUS VOLARE V8L MOTOR CUMINS 4 CILINDROS, ANO 2012		4,000	UNIDADE	1870,000	7480,00
28710	AUTOMÁTICO DO ÔNIBUS FUSCÃO 8.140 MOTOR MWM 4 CILINDROS SÉRIE 10, ANO 2006		4,000	UNIDADE	1870,000	7480,00
28708	AUTOMÁTICO DO ÔNIBUS FUSCÃO 15.190 MOTOR MAN 4 CILINDROS ELETRÔNICO SÉRIE 12, AN		4,000	UNIDADE	2130,000	8520,00

*Especificação : Motor MAN 4 cilindros eletrônico série 12, ano 2012*

28706	AUTOMÁTICO DO ÔNIBUS FUSCÃO 15.190 MOTOR MWM 4 CILINDROS ELETRÔNICO SÉRIE 12, A.		4,000	UNIDADE	2130,000	8520,00
-------	--	--	-------	---------	----------	---------

*Especificação : Motor MWM 4 cilindros eletrônico série 12, ano 2011*

28659	RELÉ DO PISCA DO ÔNIBUS FUSCÃO 15.190 MOTOR MWM 4 CILINDROS ELETRÔNICO SÉRIE 12;		4,000	UNIDADE	197,000	788,00
-------	--	--	-------	---------	---------	--------

*Especificação : Motor MWM 4 cilindros eletrônico série 12, ano 2011*

28661	RELÉ DO PISCA DO ÔNIBUS FUSCÃO 15.190 MOTOR MAN 4 CILINDROS ELETRÔNICO SÉRIE 12/		4,000	UNIDADE	197,000	788,00
-------	--	--	-------	---------	---------	--------

*Especificação : Motor MAN 4 cilindros eletrônico série 12, ano 2012*

28662	RELÉ DO PISCA DO ÔNIBUS FUSCÃO 8.140 MOTOR MWM 4 CILINDROS SÉRIE 10, ANO 2006		4,000	UNIDADE	175,000	700,00
28668	RELÉ DO PISCA DO MICROÔNIBUS VOLARE A5 MOTOR MWM ESPLINT 4 CILINDROS SÉRIE 10, A		4,000	UNIDADE	175,000	700,00

*Especificação : Motor MWM Esplint 4 cilindros série 10, ano 2002*

28674	RELÉ AUXILIAR DUPLO DO ÔNIBUS FUSCÃO 15.190 MOTOR MWM 4 CILINDROS ELETRÔNICO SÉ/		4,000	UNIDADE	150,000	600,00
-------	--	--	-------	---------	---------	--------

*Especificação : Motor MWM 4 cilindros eletrônico série 12, ano 2011*

28676	RELÉ AUXILIAR DUPLO DO ÔNIBUS FUSCÃO 15.190 MOTOR MAN 4 CILINDROS ELETRÔNICO SÉR		4,000	UNIDADE	150,000	600,00
-------	--	--	-------	---------	---------	--------

*Especificação : Motor MAN 4 cilindros eletrônico série 12, ano 2012*

28679	RELÉ AUXILIAR DUPLO DO ÔNIBUS FUSCÃO 8.140 MOTOR MWM 4 CILINDROS SÉRIE 10, ANO .		4,000	UNIDADE	128,000	512,00
-------	--	--	-------	---------	---------	--------

*Especificação : Motor MWM 4 cilindros série 10, ano 2006*

28677	RELÉ AUXILIAR DUPLO DO MICROONIBUS VOLARE V8L MOTOR CUMINS 4 CILINDROS , ANO 20		4,000	UNIDADE	128,000	512,00
-------	---	--	-------	---------	---------	--------

*Especificação : 2012.*

28651	LANTERNA DO PISCA DO MICROÔNIBUS VOLARE V8L MOTOR CUMINS 4 CILINDROS, ANO 2012		4,000	UNIDADE	300,000	1200,00
28650	LANTERNA DO PISCA DO ÔNIBUS FUSCÃO 8.140 MOTOR MWM 4 CILINDROS SÉRIE 10, ANO 200		4,000	UNIDADE	300,000	1200,00

*Especificação : Motor MWM 4 cilindros série 10, ano 2006*

28649	LANTERNA DO PISCA DO ÔNIBUS FUSCÃO 15.190 MOTOR MAN 4 CILINDROS ELETRÔNICO SÉRIE		6,000	UNIDADE	330,000	1980,00
-------	--	--	-------	---------	---------	---------

*Especificação : Motor MAN 4 cilindros eletrônico série 12, ano 2012*

28648	LANTERNA DO PISCA DO ÔNIBUS FUSCÃO 15.190 MOTOR MWM 4 CILINDROS ELETRÔNICO SÉRI.		6,000	UNIDADE	330,000	1980,00
-------	--	--	-------	---------	---------	---------

*Especificação : Motor MWM 4 cilindros eletrônico série 12, ano 2011*

28640	FAROL AUXILIAR DO MICROÔNIBUS VOLARE V8L MOTOR CUMINS 4 CILINDROS, ANO 2012		7,000	UNIDADE	198,000	1386,00
28639	FAROL AUXILIAR DO ÔNIBUS FUSCÃO 8.140 MOTOR MWM 4 CILINDROS SÉRIE 10, ANO 2006		4,000	UNIDADE	198,000	792,00
28638	FAROL AUXILIAR DO ÔNIBUS FUSCÃO 15.190 MOTOR MAN 4 CILINDROS ELETRÔNICO SÉRIE .		7,000	UNIDADE	250,000	1750,00



Especificação : Motor MAN 4 cilindros eletrônico série 12, ano 2012

28636	FAROL AUXILIAR DO ÔNIBUS FUSCÃO 15.190 MOTOR MWM 4 CILINDROS ELETRÔNICO SÉRIE 2		7,000	UNIDADE	250,000	1750,00
-------	---	--	-------	---------	---------	---------

Especificação : Motor MWM 4 cilindros eletrônico série 12, ano 2011

28628	FAROL PRINCIPAL DO MICROÔNIBUS VOLARE V8L MOTOR CUMINS 4 CILINDROS, ANO 2012		5,000	UNIDADE	375,000	1875,00
28626	FAROL PRINCIPAL DO ÔNIBUS FUSCÃO 8.140 MOTOR MWM 4 CILINDROS SÉRIE 10, ANO 2006		5,000	UNIDADE	375,000	1875,00
28625	FAROL PRINCIPAL DO ÔNIBUS FUSCÃO 15.190 MOTOR MAN 4 CILINDROS ELETRÔNICO SÉRIE 1		5,000	UNIDADE	420,000	2100,00

Especificação : Motor MAN 4 cilindros eletrônico série 12, ano 2012

28623	FAROL PRINCIPAL DO ÔNIBUS FUSCÃO 15.190 MOTOR MWM 4 CILINDROS ELETRÔNICO SÉRIE .		7,000	UNIDADE	420,000	2940,00
-------	--	--	-------	---------	---------	---------

Especificação : Motor MWM 4 cilindros eletrônico série 12, ano 2011

28566	LÂMPADA H4 DO MICROÔNIBUS VOLARE V8L MOTOR CUMINS 4 CILINDROS, ANO 2012		4,000	UNIDADE	68,000	272,00
28565	LÂMPADA H4 DO ÔNIBUS FUSCÃO 8.140 MOTOR MWM 4 CILINDROS SÉRIE 10, ANO 2006		5,000	UNIDADE	68,000	340,00
28563	LÂMPADA H4 DO ÔNIBUS FUSCÃO 15.190 MOTOR MAN 4 CILINDROS ELETRÔNICO SÉRIE 12, N		7,000	UNIDADE	75,000	525,00

Especificação : Motor MAN 4 cilindros eletrônico série 12, ano 2012

28561	LÂMPADA H4 DO ÔNIBUS FUSCÃO 15.190 MOTOR MWM 4 CILINDROS ELETRÔNICO SÉRIE 12,		7,000	UNIDADE	75,000	525,00
-------	---	--	-------	---------	--------	--------

Especificação : Motor MWM 4 cilindros eletrônico série 12, ano 2011

28469	CHAVE SETA DO MICROÔNIBUS VOLARE V8L MOTOR CUMINS 4 CILINDROS, ANO 2012		5,000	UNIDADE	590,000	2950,00
28468	CHAVE SETA DO ÔNIBUS FUSCÃO 8.140 MOTOR MWM 4 CILINDROS SÉRIE 10, ANO 2006		5,000	UNIDADE	590,000	2950,00
28467	CHAVE SETA DO ÔNIBUS FUSCÃO 15.190 MOTOR MAN 4 CILINDROS ELETRÔNICO SÉRIE 12, AN		5,000	UNIDADE	770,000	3850,00

Especificação : Motor MAN 4 cilindros eletrônico série 12, ano 2012

28466	CHAVE SETA DO ÔNIBUS FUSCÃO 15.190 MOTOR MWM 4 CILINDROS ELETRÔNICO SÉRIE 12, A		5,000	UNIDADE	770,000	3850,00
-------	---	--	-------	---------	---------	---------

Especificação : Motor MWM 4 cilindros eletrônico série 12, ano 2011

28451	LÂMPADA 1034 DO MICROÔNIBUS VOLARE V8L MOTOR CUMINS 4 CILINDROS, ANO 2012		5,000	UNIDADE	14,000	70,00
28450	LÂMPADA 1034 DO ÔNIBUS FUSCÃO 8.140 MOTOR MWM 4 CILINDROS SÉRIE 10, ANO 2006		5,000	UNIDADE	14,000	70,00
28449	LÂMPADA 1034 DO ÔNIBUS FUSCÃO 15.190 MOTOR MAN 4 CILINDROS ELETRÔNICO SÉRIE 12/		7,000	UNIDADE	14,000	98,00

Especificação : Motor MAN 4 cilindros eletrônico série 12, ano 2012

28448	LÂMPADA 1034 DO ÔNIBUS FUSCÃO 15.190 MOTOR MWM 4 CILINDROS ELETRÔNICO SÉRIE 12.		7,000	UNIDADE	14,000	98,00
-------	---	--	-------	---------	--------	-------

Especificação : Motor MWM 4 cilindros eletrônico série 12, ano 2011

28442	SOQUETE DA LANTERNA TRASEIRA DO MICROÔNIBUS VOLARE V8L MOTOR CUMINS 4 CILINDROS,		4,000	UNIDADE	65,000	260,00
-------	--	--	-------	---------	--------	--------

Especificação : Motor Cumins 4 cilindros, ano 2012

28441	SOQUETE DA LANTERNA TRASEIRA DO ÔNIBUS FUSCÃO 8.140 MOTOR MWM 4 CILINDROS SÉRIE		4,000	UNIDADE	65,000	260,00
-------	---	--	-------	---------	--------	--------

Especificação : Motor MWM 4 cilindros série 10, ano 2006

28440	SOQUETE DA LANTERNA TRASEIRA DO ÔNIBUS FUSCÃO 15.190 MOTOR MAN 4 CILINDROS ELETR		7,000	UNIDADE	65,000	455,00
-------	---	--	-------	---------	--------	--------

Especificação : Motor MAN 4 cilindros eletrônico série 12, ano 2012

28439	SOQUETE DA LANTERNA TRASEIRA DO ÔNIBUS FUSCÃO 15.190 MOTOR MWM 4 CILINDROS ELE		7,000	UNIDADE	65,000	455,00
-------	---	--	-------	---------	--------	--------

Especificação : Motor MWM 4 cilindros eletrônico série 12, ano 2011

28603	SOQUETE DO PISCA DO MICROÔNIBUS VOLARE VBL MOTOR CUMINS 4 CILINDROS, ANO 2012		5,000	UNIDADE	55,000	275,00
-------	--	--	-------	---------	--------	--------

28427	SOQUETE DO FAROL DO ÔNIBUS FUSCÃO 15.190 MOTOR MWM 4 CILINDROS ELETRÔNICO SÉRIE;		5,000	UNIDADE	72,000	360,00
-------	---	--	-------	---------	--------	--------

Especificação : Motor MWM 4 cilindros eletrônico série 12, ano 2011

28429	SOQUETE DO FAROL DO ÔNIBUS FUSCÃO 15.190 MOTOR MAN 4 CILINDROS ELETRÔNICO SÉRIE/		7,000	UNIDADE	72,000	504,00
-------	---	--	-------	---------	--------	--------

Especificação : Motor MAN 4 cilindros eletrônico série 12, ano 2012

27385	SERVIÇO DE TROCA DA BOMBA HIDRÁULICA DO MICROÔNIBUS VOLARE VBL, 2012		4,000	UNIDADE	1530,000	6120,00
-------	---	--	-------	---------	----------	---------

Especificação : SERVIÇO DE TROCA DA BOMBA HIDRÁULICA DO  
MICROÔNIBUS VOLARE VBL, MOTOR CUMINS 4 CILINDROS, ANO 2012

27379	SERVIÇO DE TROCA DA BOMBA HIDRÁULICA DO ÔNIBUS FUSCÃO 15.190, 2011		4,000	UNIDADE	1530,000	6120,00
-------	---	--	-------	---------	----------	---------

Especificação : SERVIÇO DE TROCA DA BOMBA HIDRÁULICA DO  
ÔNIBUS FUSCÃO 15.190, MOTOR MAN 4 CILINDROS ELETRÔNICO  
SÉRIE 12, ANO 2011.

27383	SERVIÇO DE TROCA DA BOMBA HIDRÁULICA DO ÔNIBUS FUSCÃO 8.140, 2006		4,000	UNIDADE	1530,000	6120,00
-------	--	--	-------	---------	----------	---------

Especificação : SERVIÇO DE TROCA DA BOMBA HIDRÁULICA DO  
ÔNIBUS FUSCÃO 8.140, MOTOR MWM 4 CILINDROS SÉRIE 10, 2006

116694	SERVIÇO DE TROCA DA BOMBA HIDRÁULICA DO ÔNIBUS FUSCÃO 15.190, 2011.		4,000	UNIDADE	1530,000	6120,00
--------	--	--	-------	---------	----------	---------

Especificação : SERVIÇO DE TROCA DA BOMBA HIDRÁULICA DO  
ÔNIBUS FUSCÃO 15.190, MOTOR MWM 4 CILINDROS ELETRÔNICO  
SÉRIE 12, ANO 2011

27393	SERVIÇO DE TROCA DA CATRACA DE FREIO DIANTEIRO DO ÔNIBUS FUSCÃO 15.190, 2011		4,000	UNIDADE	375,000	1500,00
-------	---	--	-------	---------	---------	---------

Especificação : SERVIÇO DE TROCA DA CATRACA DE FREIO DIANTEIRO  
DO ÔNIBUS FUSCÃO 15.190, MOTOR MWM 4 CILINDROS ELETRÔNICO  
SÉRIE 12, 2011

27394	SERVIÇO DE TROCA DA CATRACA DE FREIO DIANTEIRO DO ÔNIBUS FUSCÃO 15.190, 2012		4,000	UNIDADE	375,000	1500,00
-------	---	--	-------	---------	---------	---------

Especificação : SERVIÇO DE TROCA DA CATRACA DE FREIO DIANTEIRO  
DO ÔNIBUS FUSCÃO 15.190, MOTOR MAN 4 CILINDROS ELETRÔNICO  
SÉRIE 12, 2012

23563	SERVIÇO DE TROCA DA CATRACA DE FREIO DO DO ÔNIBUS FUSCÃO 8.140 MOTOR MVM 2006		4,000	UNIDADE	375,000	1500,00
-------	--	--	-------	---------	---------	---------

Especificação : FUSCÃO 8.140 MOTOR MVM 4 CILINDROS SÉRIE 10,  
ANO 2006.

27396	SERVIÇO DE TROCA DA CATRACA DE FREIO DIANTEIRO DO MICROÔNIBUS VOLARE VBL, 2012		4,000	UNIDADE	375,000	1500,00
-------	---	--	-------	---------	---------	---------

Especificação : SERVIÇO DE TROCA DA CATRACA DE FREIO DIANTEIRO  
DO MICROÔNIBUS VOLARE VBL, MOTOR CUMINS 4 CILINDROS, 2012

27402	SERVIÇO DE TROCA DO FEIXO DE MOLAS DIANTEIRO DO ÔNIBUS FUSCÃO 15.190, 2011		4,000	UNIDADE	375,000	1500,00
-------	---	--	-------	---------	---------	---------



*Especificação : SERVIÇO DE TROCA DO FEIXO DE MOLAS DIANTEIRO DO ÔNIBUS FUSCÃO 15.190, MOTOR MWM 4 CILINDROS ELETRÔNICO SÉRIE 12, 2011*

27403	SERVIÇO DE TROCA DO FEIXO DE MOLAS DIANTEIRO DO ÔNIBUS FUSCÃO 15.190, 2012		4,000	UNIDADE	1250,000	5000,00
-------	--	--	-------	---------	----------	---------

*Especificação : SERVIÇO DE TROCA DO FEIXO DE MOLAS DIANTEIRO DO ÔNIBUS FUSCÃO 15.190, MOTOR MAN 4 CILINDROS ELETRÔNICO SÉRIE 12, 2012*

27404	SERVIÇO DE TROCA DO FEIXO DE MOLAS DIANTEIRO DO ÔNIBUS FUSCÃO 8.140, 2006		4,000	UNIDADE	1250,000	5000,00
-------	---	--	-------	---------	----------	---------

*Especificação : SERVIÇO DE TROCA DO FEIXO DE MOLAS DIANTEIRO DO ÔNIBUS FUSCÃO 8.140, MOTOR MWM 4 CILINDROS SÉRIE 10, ANO 2006*

27405	SERVIÇO DE TROCA DO FEIXO DE MOLAS DIANTEIRO DO MICROÔNIBUS VOLARE V8L, 2012		4,000	UNIDADE	1250,000	5000,00
-------	--	--	-------	---------	----------	---------

*Especificação : SERVIÇO DE TROCA DO FEIXO DE MOLAS DIANTEIRO DO MICROÔNIBUS VOLARE V8L, MOTOR CUMINS 4 CILINDROS, ANO 2012*

27411	SERVIÇO DE TROCA DO FEIXO DE MOLAS TRASEIRO DO ÔNIBUS 15.190, 2011		4,000	UNIDADE	1250,000	5000,00
-------	--	--	-------	---------	----------	---------

*Especificação : SERVIÇO DE TROCA DO FEIXO DE MOLAS TRASEIRO DO ÔNIBUS 15.190, MOTOR MWM 4 CILINDROS ELETRÔNICO SÉRIE 12, 2011*

27412	SERVIÇO DE TROCA DO FEIXO DE MOLAS TRASEIRO DO ÔNIBUS 15.190, 2012		4,000	UNIDADE	1250,000	5000,00
-------	--	--	-------	---------	----------	---------

*Especificação : SERVIÇO DE TROCA DO FEIXO DE MOLAS TRASEIRO DO ÔNIBUS 15.190, MOTOR MAN 4 CILINDROS ELETRÔNICO SÉRIE 12, 2012*

27413	SERVIÇO DE TROCA DO FEIXO DE MOLAS TRASEIRO DO ÔNIBUS 8.140, 2006		4,000	UNIDADE	1250,000	5000,00
-------	---	--	-------	---------	----------	---------

*Especificação : SERVIÇO DE TROCA DO FEIXO DE MOLAS TRASEIRO DO ÔNIBUS 8.140, MOTOR MWM 4 CILINDROS SÉRIE 10, 2006*

27414	SERVIÇO DE TROCA DO FEIXO DE MOLAS TRASEIRO DO MICROÔNIBUS VOLARE V8L, 2012		4,000	UNIDADE	1250,000	5000,00
-------	---	--	-------	---------	----------	---------

*Especificação : SERVIÇO DE TROCA DO FEIXO DE MOLAS TRASEIRO DO MICROÔNIBUS VOLARE V8L, MOTOR CUMINS 4 CILINDROS, 2012*

27420	SERVIÇO DE TROCA DA LUVA GARFO DO ÔNIBUS FUSCÃO 15.190, 2011		4,000	UNIDADE	1250,000	5000,00
-------	--	--	-------	---------	----------	---------

*Especificação : SERVIÇO DE TROCA DA LUVA GARFO DO ÔNIBUS FUSCÃO 15.190, MOTOR MWM 4 CILINDROS ELETRÔNICO SÉRIE 12, 2011*

27421	SERVIÇO DE TROCA DA LUVA GARFO DO ÔNIBUS FUSCÃO 15.190, 2012		4,000	UNIDADE	480,000	1920,00
-------	--	--	-------	---------	---------	---------

*Especificação : SERVIÇO DE TROCA DA LUVA GARFO DO ÔNIBUS FUSCÃO 15.190, MOTOR MAN 4 CILINDROS ELETRÔNICO SÉRIE 12, 2012*

27419	SERVIÇO DE TROCA DA LUVA GARFO DO ÔNIBUS FUSCÃO 8.140 MOTOR MWM 10, ANO 2006.		4,000	UNIDADE	480,000	1920,00
-------	---	--	-------	---------	---------	---------

*Especificação : SERVIÇO DE TROCA DA LUVA GARFO DO ÔNIBUS FUSCÃO 8.140 MOTOR MWM 4 CILINDROS SÉRIE 10, ANO 2006.*

27423	SERVIÇO DE TROCA DA LUVA GARFO DO MICROÔNIBUS VOLARE V8L, 2012		4,000	UNIDADE	480,000	1920,00
-------	--	--	-------	---------	---------	---------

*Especificação : SERVIÇO DE TROCA DA LUVA GARFO DO MICROÔNIBUS VOLARE V8L, MOTOR CUMINS 4 CILINDROS, 2012*

27437	SERVIÇO DE ALINHAMENTO E BALANCEAMENTO DO ÔNIBUS FUSCÃO 15.190, 2011		4,000	UNIDADE	480,000	1920,00
-------	--	--	-------	---------	---------	---------

*Especificação : SERVIÇO DE ALINHAMENTO E BALANCEAMENTO DO ÔNIBUS FUSCÃO 15.190, MOTOR MWM 4 CILINDROS ELETRÔNICO SÉRIE 12, 2011*

27440	SERVIÇO DE ALINHAMENTO E BALANCEAMENTO DO ÔNIBUS FUSCÃO 15.190, 2012		4,000	UNIDADE	270,000	1080,00
-------	--	--	-------	---------	---------	---------

*Especificação : SERVIÇO DE ALINHAMENTO E BALANCEAMENTO DO ÔNIBUS FUSCÃO 15.190, MOTOR MAN 4 CILINDROS ELETRÔNICO SÉRIE 12, 2012*

26792	SERVIÇO DE ALINHAMENTO E BALANCEAMENTO DO ÔNIBUS FUSCÃO 8.140, ANO 2006		4,000	UNIDADE	270,000	1080,00
-------	---	--	-------	---------	---------	---------

*Especificação : SERVIÇO DE ALINHAMENTO E BALANCEAMENTO DO ÔNIBUS FUSCÃO 8.140, MOTOR MWM 4 CILINDROS SÉRIE 10, ANO 2006.*

27444	SERVIÇO DE ALINHAMENTO E BALANCEAMENTO DO MICROÔNIBUS VOLARE V8L, 2012		4,000	UNIDADE	270,000	1080,00
-------	--	--	-------	---------	---------	---------

*Especificação : SERVIÇO DE ALINHAMENTO E BALANCEAMENTO DO MICROÔNIBUS VOLARE V8L, MOTOR CUMINS 4 CILINDROS, 2012*

27456	SERVIÇO DE DIAGNÓSTICO ELETRÔNICO DO ÔNIBUS FUSCÃO 15.190, 2011		4,000	UNIDADE	540,000	2160,00
-------	---	--	-------	---------	---------	---------

*Especificação : SERVIÇO DE DIAGNÓSTICO ELETRÔNICO DO ÔNIBUS FUSCÃO 15.190, MOTOR MWM 4 CILINDROS ELETRÔNICO SÉRIE 12, 2011*

27465	SERVIÇO DE DIAGNÓSTICO ELETRÔNICO DO ÔNIBUS FUSCÃO 15.190, 2012		4,000	UNIDADE	540,000	2160,00
-------	---	--	-------	---------	---------	---------

*Especificação : SERVIÇO DE DIAGNÓSTICO ELETRÔNICO DO ÔNIBUS FUSCÃO 15.190, MOTOR MAN 4 CILINDROS ELETRÔNICO SÉRIE 12, 2012*

27471	SERVIÇO DE MANUTENÇÃO E RECUPERAÇÃO DO RADIADOR DO ÔNIBUS FUSCÃO 15.190, 2011		7,000	UNIDADE	870,000	6090,00
-------	---	--	-------	---------	---------	---------

*Especificação : SERVIÇO DE MANUTENÇÃO E RECUPERAÇÃO DO RADIADOR DO ÔNIBUS FUSCÃO 15.190, MOTOR MWM 4 CILINDROS ELETRÔNICO SÉRIE 12, 2011*

27474	SERVIÇO DE MANUTENÇÃO E RECUPERAÇÃO DO RADIADOR DO ÔNIBUS FUSCÃO 15.190, 2012.		7,000	UNIDADE	870,000	6090,00
-------	--	--	-------	---------	---------	---------

*Especificação : SERVIÇO DE MANUTENÇÃO E RECUPERAÇÃO DO RADIADOR DO ÔNIBUS FUSCÃO 15.190, MOTOR MWM 4 CILINDROS ELETRÔNICO SÉRIE 12, 2012*

27522	SERVIÇO DE MANUTENÇÃO E RECUPERAÇÃO DO RADIADOR DO MICROÔNIBUS VOLARE V8L, 2012		4,000	UNIDADE	870,000	3480,00
-------	---	--	-------	---------	---------	---------

*Especificação : SERVIÇO DE MANUTENÇÃO E RECUPERAÇÃO DO RADIADOR DO MICROÔNIBUS VOLARE V8L, MOTOR CUMINS 4 CILINDROS, 2012*

116752	SERVIÇO DE MANUTENÇÃO E RECUPERAÇÃO DO RADIADOR DO ÔNIBUS FUSCÃO 8.140, ANO 2006		4,000	UNIDADE	870,000	3480,00
--------	--	--	-------	---------	---------	---------

*Especificação : ÔNIBUS FUSCÃO 8.140 MOTOR MWM 4 CILINDROS SÉRIE 10, ANO 2006.+*

27534	SERVIÇO DE RECUPERAÇÃO DA BOMBA DE ALTA PRESSÃO DO ÔNIBUS FUSCÃO 15.190, 2011		4,000	UNIDADE	2080,000	8320,00
-------	---	--	-------	---------	----------	---------

*Especificação : SERVIÇO DE RECUPERAÇÃO DA BOMBA DE ALTA PRESSÃO DO ÔNIBUS FUSCÃO 15.190, MOTOR MWM 4 CILINDROS ELETRÔNICO SÉRIE 12, 2011*

27545	SERVIÇO DE RECUPERAÇÃO DA BOMBA DE ALTA PRESSÃO DO ÔNIBUS FUSCÃO 15.190, 2012		4,000	UNIDADE	2080,000	8320,00
-------	---	--	-------	---------	----------	---------

*Especificação : SERVIÇO DE RECUPERAÇÃO DA BOMBA DE ALTA PRESSÃO DO ÔNIBUS FUSCÃO 15.190, MOTOR MAN 4 CILINDROS SÉRIE 12, 2012*

27552	SERVIÇO DE RECUPERAÇÃO DA BOMBA INJETORA DO ÔNIBUS FUSCÃO 8.140, 2006		4,000	UNIDADE	2600,000	10400,00
-------	---	--	-------	---------	----------	----------



*Especificação : SERVIÇO DE RECUPERAÇÃO DA BOMBA INJETORA DO ÔNIBUS FUSCÃO 8.140, MOTOR MWM 4 CILINDROS SÉRIE 10,2006*

27554	SERVIÇO DE RECUPERAÇÃO DA BOMBA INJETORA DO MICROÔNIBUS VOLARE V8L, 2012		4,000	UNIDADE	2600,000	10400,00
-------	--	--	-------	---------	----------	----------

*Especificação : SERVIÇO DE RECUPERAÇÃO DA BOMBA INJETORA DO MICROÔNIBUS VOLARE V8L, MOTOR CUMINS 4 CILINDROS, 2012*

27569	SERVIÇO DE RECUPERAÇÃO DAS UNIDADES DE COMANDO DO ÔNIBUS FUSCÃO 15.190, 2011		4,000	UNIDADE	2400,000	9600,00
-------	--	--	-------	---------	----------	---------

*Especificação : SERVIÇO DE RECUPERAÇÃO DAS UNIDADES DE COMANDO DO ÔNIBUS FUSCÃO 15.190, MOTOR MWM 4 CILINDROS ELETRÔNICO SÉRIE 12, 2011*

27570	SERVIÇO DE RECUPERAÇÃO DAS UNIDADES DE COMANDO DO ÔNIBUS FUSCÃO 15.190, 2012		4,000	UNIDADE	2400,000	9600,00
-------	--	--	-------	---------	----------	---------

*Especificação : SERVIÇO DE RECUPERAÇÃO DAS UNIDADES DE COMANDO DO ÔNIBUS FUSCÃO 15.190, MOTOR MAN 4 CILINDROS ELETRÔNICO SÉRIE 12, 2012*

116754	SERVIÇO DE RECUPERAÇÃO DOS BICOS INJETORES DO ONIBUS 8.140 MWM 4, ANO 2006		4,000	UNIDADE	1480,000	5920,00
--------	--	--	-------	---------	----------	---------

*Especificação : ÔNIBUS 8.140 MOTOR MWM 4 CILINDROS SÉRIE 10, ANO 2006.*

27609	SERVIÇO DE RECUPERAÇÃO DOS BICOS INJETORES DO MICROÔNIBUS VOLARE V8L, 2012		4,000	UNIDADE	1480,000	5920,00
-------	--	--	-------	---------	----------	---------

*Especificação : SERVIÇO DE RECUPERAÇÃO DOS BICOS INJETORES DO MICROÔNIBUS VOLARE V8L, MOTOR CUMINS 4 CILINDROS, 2012*

27652	SERVIÇO DE REVISÃO E MANUTENÇÃO DO SISTEMA ELÉTRICO DO ÔNIBUS FUSCÃO 15.190,2011		6,000	UNIDADE	560,000	3360,00
-------	--	--	-------	---------	---------	---------

*Especificação : SERVIÇO DE REVISÃO E MANUTENÇÃO DO SISTEMA ELÉTRICO DO ÔNIBUS FUSCÃO 15.190, MOTOR MWM 4 CILINDROS ELETRÔNICO SÉRIE 12,ANO 2011*

27654	SERVIÇO DE REVISÃO E MANUTENÇÃO DO SISTEMA ELÉTRICO DO ÔNIBUS FUSCÃO 15.190,2012		4,000	UNIDADE	560,000	2240,00
-------	--	--	-------	---------	---------	---------

*Especificação : SERVIÇO DE REVISÃO E MANUTENÇÃO DO SISTEMA ELÉTRICO DO ÔNIBUS FUSCÃO 15.190, MOTOR MAN CILINDROS ELETRÔNICO SÉRIE 12, 2012*

27655	SERVIÇO DE REVISÃO E MANUTENÇÃO DO SISTEMA ELÉTRICO DO ÔNIBUS FUSCÃO 8.140, 2006		4,000	UNIDADE	560,000	2240,00
-------	--	--	-------	---------	---------	---------

*Especificação : SERVIÇO DE REVISÃO E MANUTENÇÃO DO SISTEMA ELÉTRICO DO ÔNIBUS FUSCÃO 8.140, MOTOR MWM 4 CILINDROS SÉRIE 10, 2006*

27656	SERVIÇO DE REVISÃO E MANUTENÇÃO DO SISTEMA ELÉTRICO DO MICROÔNIBUS VOLARE V8L		4,000	UNIDADE	560,000	2240,00
-------	---	--	-------	---------	---------	---------

*Especificação : SERVIÇO DE REVISÃO E MANUTENÇÃO DO SISTEMA ELÉTRICO DO MICROÔNIBUS VOLARE V8L, MOTOR CUMINS 4 CILINDROS, 2012*

27662	SERVIÇO DE TROCA DA BARRA DE DIREÇÃO DO ÔNIBUS FUSCÃO 15.190, 2011		4,000	UNIDADE	270,000	1080,00
-------	--	--	-------	---------	---------	---------

*Especificação : SERVIÇO DE TROCA DA BARRA DE DIREÇÃO DO ÔNIBUS FUSCÃO 15.190, MOTOR MWM 4 CILINDROS ELETRÔNICO SÉRIE12, 2011*

27663	SERVIÇO DE TROCA DA BARRA DE DIREÇÃO DO ÔNIBUS FUSCÃO 15.190, 2012		4,000	UNIDADE	270,000	1080,00
-------	--	--	-------	---------	---------	---------

*Especificação : SERVIÇO DE TROCA DA BARRA DE DIREÇÃO DO ÔNIBUS FUSCÃO 15.190, MOTOR MAN 4 CILINDROS ELETRÔNICO SÉRIE 12, 2012*

27664	SERVIÇO DE TROCA DA BARRA DE DIREÇÃO DO ÔNIBUS FUSCÃO 8.140, 2006		4,000	UNIDADE	270,000	1080,00
-------	---	--	-------	---------	---------	---------

Especificação : SERVIÇO DE TROCA DA BARRA DE DIREÇÃO DO ÔNIBUS FUSCÃO 8.140, MOTOR MWM 4 CILINDROS SÉRIE 10, 2006

27665	SERVIÇO DE TROCA DA BARRA DE DIREÇÃO DO MICROÔNIBUS VOLARE V8L, 2012		4,000	UNIDADE	270,000	1080,00
-------	--	--	-------	---------	---------	---------

Especificação : SERVIÇO DE TROCA DA BARRA DE DIREÇÃO DO MICROÔNIBUS VOLARE V8L, MOTOR CUMINS 4 CILINDROS, 2012

27671	SERVIÇO DE TROCA DA BOMBA D'ÁGUA DO ÔNIBUS FUSCÃO 15.190, 2011		4,000	UNIDADE	450,000	1800,00
-------	--	--	-------	---------	---------	---------

Especificação : SERVIÇO DE TROCA DA BOMBA D'ÁGUA DO ÔNIBUS FUSCÃO 15.190, MOTOR MWM 4 CILINDROS ELETRÔNICO SÉRIE 12, 2011

27818	SERVIÇO DE TROCA DA BOMBA D'ÁGUA DO ÔNIBUS FUSCÃO 15.190, 2012		4,000	UNIDADE	450,000	1800,00
-------	--	--	-------	---------	---------	---------

Especificação : SERVIÇO DE TROCA DA BOMBA D'ÁGUA DO ÔNIBUS FUSCÃO 15.190, MOTOR MAN 4 CILINDROS ELETRÔNICO SÉRIE 12, 2012

27820	SERVIÇO DE TROCA DA BOMBA D'ÁGUA DO MICROÔNIBUS VOLARE V8L, 2012		4,000	UNIDADE	450,000	1800,00
-------	--	--	-------	---------	---------	---------

Especificação : SERVIÇO DE TROCA DA BOMBA D'ÁGUA DO MICROÔNIBUS VOLARE V8L, MOTOR CUMINS 4 CILINDROS, 2012

27670	SERVIÇO DE TROCA DA BOMBA D'ÁGUA DO ÔNIBUS FUSCÃO 8.140 MOTOR MWM 4, ANO 2006		4,000	UNIDADE	450,000	1800,00
-------	---	--	-------	---------	---------	---------

Especificação : SERVIÇO DE TROCA DA BOMBA D'ÁGUA DO ÔNIBUS FUSCÃO 8.140 MOTOR MWM 4 CILINDROS SÉRIE 10, ANO 2006.

27826	SERVIÇO DE TROCA DA CORREIA DO ALTERNADOR DO ÔNIBUS FUSCÃO 15.190, 2011		4,000	UNIDADE	200,000	800,00
-------	---	--	-------	---------	---------	--------

Especificação : SERVIÇO DE TROCA DA CORREIA DO ALTERNADOR DO ÔNIBUS FUSCÃO 15.190, MOTOR MWM 4 CILINDROS ELETRÔNICO SÉRIE 12, 2011

27828	SERVIÇO DE TROCA DA CORREIA DO ALTERNADOR DO ÔNIBUS FUSCÃO 15.190, 2012		4,000	UNIDADE	200,000	800,00
-------	---	--	-------	---------	---------	--------

Especificação : SERVIÇO DE TROCA DA CORREIA DO ALTERNADOR DO ÔNIBUS FUSCÃO 15.190, MAN 4 CILINDROS ELETRÔNICO SÉRIE 12, 2012

27830	SERVIÇO DE TROCA DA CORREIA DO ALTERNADOR DO ÔNIBUS FUSCÃO 8.140, 2006		4,000	UNIDADE	200,000	800,00
-------	--	--	-------	---------	---------	--------

Especificação : SERVIÇO DE TROCA DA CORREIA DO ALTERNADOR DO ÔNIBUS FUSCÃO 8.140, MOTOR MWM 4 CILINDROS SÉRIE 10, 2006

27849	SERVIÇO DE TROCA DA CORREIA DO ALTERNADOR DO MICROÔNIBUS VOLARE V8L, 2012		4,000	UNIDADE	200,000	800,00
-------	---	--	-------	---------	---------	--------

Especificação : SERVIÇO DE TROCA DA CORREIA DO ALTERNADOR DO MICROÔNIBUS VOLARE V8L, MOTOR CUMINS 4 CILINDROS, 2012

27864	SERVIÇO DE TROCA DA CRUZETA DO CARDAN DO ÔNIBUS FUSCÃO 15.190, 2011		4,000	UNIDADE	350,000	1400,00
-------	---	--	-------	---------	---------	---------

Especificação : SERVIÇO DE TROCA DA CRUZETA DO CARDAN DO ÔNIBUS FUSCÃO 15.190, MOTOR MWM 4 CILINDROS ELETRÔNICO SÉRIE 12, 2011

27865	SERVIÇO DE TROCA DA CRUZETA DO CARDAN DO ÔNIBUS FUSCÃO 15.190, 2012		4,000	UNIDADE	350,000	1400,00
-------	---	--	-------	---------	---------	---------

Especificação : SERVIÇO DE TROCA DA CRUZETA DO CARDAN DO ÔNIBUS FUSCÃO 15.190, MOTOR MWM 4 CILINDROS ELTRÔNICO SÉRIE 12, 2012

27866	SERVIÇO DE TROCA DA CRUZETA DO CARDAN DO ÔNIBUS FUSCÃO 8.140, 2006		4,000	UNIDADE	350,000	1400,00
-------	--	--	-------	---------	---------	---------



*Especificação : SERVIÇO DE TROCA DA CRUZETA DO CARDAN DO ÔNIBUS FUSCÃO 8.140, MOTOR MWM 4 CILINDROS SÉRIE 10, 2006*

27867	SERVIÇO DE TROCA DA CRUZETA DO CARDAN DO MICROÔNIBUS VOLARE V8L, 2012		4,000	UNIDADE	350,000	1400,00
-------	---	--	-------	---------	---------	---------

*Especificação : SERVIÇO DE TROCA DA CRUZETA DO CARDAN DO MICROÔNIBUS VOLARE V8L, MOTOR CUMINS 4 CILINDROS, 2012*

27890	SERVIÇO DE TROCA DA CUIÇA DE FREIO DIANTEIRO DO ÔNIBUS FUSCÃO 15.190, 2011		4,000	UNIDADE	280,000	1120,00
-------	--	--	-------	---------	---------	---------

*Especificação : SERVIÇO DE TROCA DA CUIÇA DE FREIO DIANTEIRO DO ÔNIBUS FUSCÃO 15.190, MOTOR MWM 4 CILINDROS ELETRÔNICO SÉRIE 12, 2011*

27894	SERVIÇO DE TROCA DA CUIÇA DE FREIO DIANTEIRO DO ÔNIBUS FUSCÃO 15.190, 2012		4,000	UNIDADE	280,000	1120,00
-------	--	--	-------	---------	---------	---------

*Especificação : SERVIÇO DE TROCA DA CUIÇA DE FREIO DIANTEIRO DO ÔNIBUS FUSCÃO 15.190, MOTOR MAN 4 CILINDROS ELETRÔNICO SÉRIE 12, 2012*

27897	SERVIÇO DE TROCA DA CUIÇA DE FREIO DIANTEIRO DO ÔNIBUS FUSCÃO 8.140, 2006		4,000	UNIDADE	280,000	1120,00
-------	---	--	-------	---------	---------	---------

*Especificação : SERVIÇO DE TROCA DA CUIÇA DE FREIO DIANTEIRO DO ÔNIBUS FUSCÃO 8.140, MOTOR MWM 4 CILINDROS SÉRIE 10, 2006*

27899	SERVIÇO DE TROCA DA CUIÇA DE FREIO DIANTEIRO DO MICROÔNIBUS VOLARE V8L, 2012		4,000	UNIDADE	280,000	1120,00
-------	--	--	-------	---------	---------	---------

*Especificação : SERVIÇO DE TROCA DA CUIÇA DE FREIO DIANTEIRO DO MICROÔNIBUS VOLARE V8L, MOTOR CUMINS 4 CILINDROS, 2012*

27920	SERVIÇO DE TROCA DA CUIÇA DE FREIO TRASEIRO DO ÔNIBUS FUSCÃO 15.190, 2011		4,000	UNIDADE	280,000	1120,00
-------	---	--	-------	---------	---------	---------

*Especificação : SERVIÇO DE TROCA DA CUIÇA DE FREIO TRASEIRO DO ÔNIBUS FUSCÃO 15.190, MOTOR 4 CILINDROS ELETRÔNICO SÉRIE 12, 2011*

27922	SERVIÇO DE TROCA DA CUIÇA DE FREIO TRASEIRO DO ÔNIBUS FUSCÃO 15.190, 2012		4,000	UNIDADE	280,000	1120,00
-------	---	--	-------	---------	---------	---------

*Especificação : SERVIÇO DE TROCA DA CUIÇA DE FREIO TRASEIRO DO ÔNIBUS FUSCÃO 15.190, MOTOR MAN 4 CILINDROS ELETRÔNICO SÉRIE 12, 2012*

27925	SERVIÇO DE TROCA DA CUIÇA DE FREIO TRASEIRO DO ÔNIBUS FUSCÃO 8.140, 2006		4,000	UNIDADE	280,000	1120,00
-------	--	--	-------	---------	---------	---------

*Especificação : SERVIÇO DE TROCA DA CUIÇA DE FREIO TRASEIRO DO ÔNIBUS FUSCÃO 8.140, MOTOR MWM 4 CILINDROS SÉRIE 10, 2006*

27927	SERVIÇO DE TROCA DA CUIÇA DE FREIO TRASEIRO DO MICROÔNIBUS VOLARE V8L, 2012		4,000	UNIDADE	280,000	1120,00
-------	---	--	-------	---------	---------	---------

*Especificação : SERVIÇO DE TROCA DA CUIÇA DE FREIO TRASEIRO DO MICROÔNIBUS VOLARE V8L, MOTOR CUMINS 4 CILINDROS, 2012*

28001	SERVIÇO DE TROCA DA LUYA ESPIGA DO CARDAN DO ÔNIBUS FUSCÃO 15.190, 2011		4,000	UNIDADE	425,000	1700,00
-------	---	--	-------	---------	---------	---------

*Especificação : SERVIÇO DE TROCA DA LUYA ESPIGA DO CARDAN DO ÔNIBUS FUSCÃO 15.190, MOTOR MWM 4 CILINDROS ELETRÔNICO SÉRIE 12, 2011*

28003	SERVIÇO DE TROCA DA LUYA ESPIGA DO CARDAN DO ÔNIBUS FUSCÃO 15.190, 2012		4,000	UNIDADE	425,000	1700,00
-------	---	--	-------	---------	---------	---------

*Especificação : SERVIÇO DE TROCA DA LUYA ESPIGA DO CARDAN DO ÔNIBUS FUSCÃO 15.190, MOTOR MAN 4 CILINDROS ELETRÔNICO SÉRIE 12, 2012*

28005	SERVIÇO DE TROCA DA LUYA ESPIGA DO CARDAN DO ÔNIBUS FUSCÃO 8.140, 2006		4,000	UNIDADE	425,000	1700,00
-------	--	--	-------	---------	---------	---------

*Especificação : SERVIÇO DE TROCA DA LUVA ESPIGA DO CARDAN DO ÔNIBUS FUSCÃO 8.140, MOTOR MWM 4 CILINDROS SÉRIE 10,ANO 2006*

28007	SERVIÇO DE TROCA DA LUVA ESPIGA DO CARDAN DO MICROÔNIBUS VOLARE V8L, 2012		4,000	UNIDADE	425,000	1700,00
-------	---	--	-------	---------	---------	---------

*Especificação : SERVIÇO DE TROCA DA LUVA ESPIGA DO CARDAN DO MICROÔNIBUS VOLARE V8L, MOTOR CUMINS 4 CILINDROS, 2012*

28038	SERVIÇO DE TROCA DA MINI-BARRA DE DIREÇÃO DO ÔNIBUS FUSCÃO 15.190, 2011		4,000	UNIDADE	170,000	680,00
-------	---	--	-------	---------	---------	--------

*Especificação : SERVIÇO DE TROCA DA MINI-BARRA DE DIREÇÃO DO ÔNIBUS FUSCÃO 15.190, MOTOR MWM 4 CILINDROS ELETRÔNICO SÉRIE 12,ANO 2011*

28039	SERVIÇO DE TROCA DA MINI-BARRA DE DIREÇÃO DO ÔNIBUS FUSCÃO 15.190, 2012		4,000	UNIDADE	170,000	680,00
-------	---	--	-------	---------	---------	--------

*Especificação : SERVIÇO DE TROCA DA MINI-BARRA DE DIREÇÃO DO ÔNIBUS FUSCÃO 15.190, MOTOR MAN 4 CILINDROS ELETRÔNICO SÉRIE 12, 2012*

28043	SERVIÇO DE TROCA DA MINI-BARRA DE DIREÇÃO DO ÔNIBUS FUSCÃO 8.140, 2006		4,000	UNIDADE	170,000	680,00
-------	--	--	-------	---------	---------	--------

*Especificação : SERVIÇO DE TROCA DA MINI-BARRA DE DIREÇÃO DO ÔNIBUS FUSCÃO 8.140, MOTOR MWM 4 CILINDROS SÉRIE 10,ANO 2006*

28045	SERVIÇO DE TROCA DA MINI-BARRA DE DIREÇÃO DO MICROÔNIBUS VOLARE V8L, 2012		4,000	UNIDADE	170,000	680,00
-------	---	--	-------	---------	---------	--------

*Especificação : SERVIÇO DE TROCA DA MINI-BARRA DE DIREÇÃO DO MICROÔNIBUS VOLARE V8L, MOTOR CUMINS 4 CILINDROS,ANO 2012*

28125	SERVIÇO DE TROCA DA TURBINA DO MOTOR DO ÔNIBUS FUSCÃO 15.190, 2011		4,000	UNIDADE	630,000	2520,00
-------	--	--	-------	---------	---------	---------

*Especificação : SERVIÇO DE TROCA DA TURBINA DO MOTOR DO ÔNIBUS FUSCÃO 15.190, MOTOR MWM 4 CILINDROS ELETRÔNICO SÉRIE 12, 2011*

28126	SERVIÇO DE TROCA DA TURBINA DO MOTOR DO ÔNIBUS FUSCÃO 15.190, 2012		4,000	UNIDADE	630,000	2520,00
-------	--	--	-------	---------	---------	---------

*Especificação : SERVIÇO DE TROCA DA TURBINA DO MOTOR DO ÔNIBUS FUSCÃO 15.190, MOTOR MAN 4 CILINDROS ELETRÔNICO SÉRIE 12,ANO 2012*

28127	SERVIÇO DE TROCA DA TURBINA DO MOTOR DO ÔNIBUS FUSCÃO 8.140,ANO 2006		4,000	UNIDADE	630,000	2520,00
-------	--	--	-------	---------	---------	---------

*Especificação : SERVIÇO DE TROCA DA TURBINA DO MOTOR DO ÔNIBUS FUSCÃO 8.140, MOTOR MWM 4 CILINDROS SÉRIE 10,ANO 2006*

28128	SERVIÇO DE TROCA DA TURBINA DO MOTOR DO MICROÔNIBUS VOLARE V8L, 2012		4,000	UNIDADE	70,000	280,00
-------	--	--	-------	---------	--------	--------

*Especificação : SERVIÇO DE TROCA DA TURBINA DO MOTOR DO MICROÔNIBUS VOLARE V8L, MOTOR CUMINS 4 CILINDROS,ANO 2012*

28136	SERVIÇO DE TROCA DA COROA, PIÃO, CX SAT E SEMI-EIXO DO ÔNIBUS FUSCÃO 15.190,2011		4,000	UNIDADE	1580,000	6320,00
-------	--	--	-------	---------	----------	---------

*Especificação : SERVIÇO DE TROCA DA COROA, PIÃO, CAIXA SATÉLITE E SEMI-EIXO DO DIFERENCIAL DO ÔNIBUS FUSCÃO 15.190, MOTOR MWM 4 CILINDROS ELETRÔNICO SÉRIE 12,ANO 2011*

28138	SERVIÇO DE TROCA DA COROA, PIÃO, CX SAT E SEMI-EIXO DO ÔNIBUS FUSCÃO 15.190,2012		4,000	UNIDADE	1580,000	6320,00
-------	--	--	-------	---------	----------	---------

*Especificação : SERVIÇO DE TROCA DA COROA, PIÃO, CAIXA SATÉLITE E SEMI-EIXO DO DIFERENCIAL DO ÔNIBUS FUSCÃO 15.190, MOTOR MAN 4 CILINDROS ELETRÔNICO SÉRIE 12,ANO 2012*



28141	SERVIÇO DE TROCA DA COROA, PIÃO, CX SAT E SEMI-EIXO DO ÔNIBUS FUSCÃO 8.140, 2006 <i>Especificação : SERVIÇO DE TROCA DA COROA, PIÃO, CAIXA SATÉLITE E SEMI-EIXO DO DIFERENCIAL DO ÔNIBUS FUSCÃO 8.140, MOTOR MWM 4 CILINDROS SÉRIE 10, ANO 2006</i>		4,000	UNIDADE	1580,000	6320,00
66367	SERVIÇO DE TROCA DA COROA, PIÃO, CAIXA SATÉLITE E SEMI-EIXO DO DIFERENCIAL <i>Especificação : SERVIÇO DE TROCA DA COROA, PIÃO, CAIXA SATÉLITE E SEMI-EIXO DO DIFERENCIAL DO MICROONIBUS VOLARE V8L MOTOR CUMINS 4 CILINDROS, ANO 2012</i>		4,000	UNIDADE	1580,000	6320,00
28197	SERVIÇO DE TROCA DA CATRACA DE FREIO TRASEIRO DO ÔNIBUS FUSCÃO 15.190, 2011 <i>Especificação : SERVIÇO DE TROCA DA CATRACA DE FREIO TRASEIRO DO ÔNIBUS FUSCÃO 15.190, MOTOR MWM 4 CILINDROS ELETRÔNICO SÉRIE 12, 2011</i>		4,000	UNIDADE	250,000	1000,00
28200	SERVIÇO DE TROCA DA CATRACA DE FREIO TRASEIRO DO ÔNIBUS FUSCÃO 15.190, 2012 <i>Especificação : SERVIÇO DE TROCA DA CATRACA DE FREIO TRASEIRO DO ÔNIBUS FUSCÃO 15.190, MOTOR MAN 4 CILINDROS ELETRÔNICO SÉRIE 12, ANO 2012</i>		4,000	UNIDADE	250,000	1000,00
28203	SERVIÇO DE TROCA DA CATRACA DE FREIO TRASEIRO DO ÔNIBUS FUSCÃO 8.140, 2006 <i>Especificação : SERVIÇO DE TROCA DA CATRACA DE FREIO TRASEIRO DO ÔNIBUS FUSCÃO 8.140, MOTOR MWM 4 CILINDROS SÉRIE 10, ANO 2006</i>		4,000	UNIDADE	250,000	1000,00
28205	SERVIÇO DE TROCA DA CATRACA DE FREIO TRASEIRO DO MICROÔNIBUS VOLARE V8L, 2012 <i>Especificação : SERVIÇO DE TROCA DA CATRACA DE FREIO TRASEIRO DO MICROÔNIBUS VOLARE V8L, MOTOR CUMINS 4 CILINDROS, ANO 2012</i>		4,000	UNIDADE	250,000	1000,00
28232	SERVIÇO DE TROCA DO CERVO DE EMBREAGEM DO ÔNIBUS FUSCÃO 15.190, 2011 <i>Especificação : SERVIÇO DE TROCA DO CERVO DE EMBREAGEM DO ÔNIBUS FUSCÃO 15.190, MOTOR MWM 4 CILINDROS ELETRÔNICO SÉRIE 12, ANO 2011</i>		4,000	UNIDADE	250,000	1000,00
28234	SERVIÇO DE TROCA DO CERVO DE EMBREAGEM DO ÔNIBUS FUSCÃO 15.190, 2012 <i>Especificação : SERVIÇO DE TROCA DO CERVO DE EMBREAGEM DO ÔNIBUS FUSCÃO 15.190, MOTOR MAN 4 CILINDROS ELETRÔNICO SÉRIE 12, ANO 2012</i>		4,000	UNIDADE	250,000	1000,00
66369	SERVIÇO DE TROCA DO CILINDRO MESTRE E AUXILIAR DE EMBREAGEM DO MICROONIBUS, 2012 <i>Especificação : SERVIÇO DE TROCA DO CILINDRO MESTRE E AUXILIAR DE EMBREAGEM DO MICROONIBUS VOLARE V8L MOTOR CUMINS 4 CILINDROS, ANO 2012</i>		4,000	UNIDADE	250,000	1000,00
28241	SERVIÇO DE TROCA DO CILINDRO MESTRE E AUXILIAR DO ÔNIBUS FUSCÃO 8.140, 2006 <i>Especificação : SERVIÇO DE TROCA DO CILINDRO MESTRE E AUXILIAR DE EMBREAGEM DO ÔNIBUS FUSCÃO 8.140, MOTOR MWM 4 CILINDROS SÉRIE 10, 2006</i>		4,000	UNIDADE	250,000	1000,00
28263	SERVIÇO DE TROCA DO CUBO DIANTEIRO DO ÔNIBUS FUSCÃO 15.190, 2011 <i>Especificação : SERVIÇO DE TROCA DO CUBO DIANTEIRO DO ÔNIBUS FUSCÃO 15.190, MOTOR MWM 4 CILINDROS ELETRÔNICO SÉRIE 12, 2011</i>		4,000	UNIDADE	280,000	1120,00
28265	SERVIÇO DE TROCA DO CUBO DIANTEIRO DO ÔNIBUS FUSCÃO 15.190, 2012 <i>Especificação : SERVIÇO DE TROCA DO CUBO DIANTEIRO DO ÔNIBUS FUSCÃO 15.190, MOTOR MAN 4 CILINDROS ELETRÔNICO SÉRIE 12, ANO 2012</i>		4,000	UNIDADE	280,000	1120,00

28266	SERVIÇO DE TROCA DO CUBO DIANTEIRO DO ÔNIBUS FUSCÃO 8.140, 2006		4,000	UNIDADE	280,000	1120,00
<i>Especificação : SERVIÇO DE TROCA DO CUBO DIANTEIRO DO ÔNIBUS FUSCÃO 8.140, MOTOR MWM 4 CILINDROS SÉRIE 10, ANO 2006</i>						
28269	SERVIÇO DE TROCA DO CUBO DIANTEIRO DO MICROÔNIBUS VOLARE V8L, 2012		4,000	UNIDADE	280,000	1120,00
<i>Especificação : SERVIÇO DE TROCA DO CUBO DIANTEIRO DO MICROÔNIBUS VOLARE V8L, MOTOR CUMINS 4 CILINDROS, ANO 2012</i>						
28292	SERVIÇO DE TROCA DO CUBO TRASEIRO DO ÔNIBUS FUSCÃO 15.190, 2011		4,000	UNIDADE	280,000	1120,00
<i>Especificação : SERVIÇO DE TROCA DO CUBO TRASEIRO DO ÔNIBUS FUSCÃO 15.190, MOTOR MWM 4 CILINDROS ELETRÔNICO SÉRIE 12, ANO 2011</i>						
66373	SERVIÇO DE TROCA DO CUBO TRASEIRO DO ÔNIBUS FUSCÃO 15.190, ANO 2012		4,000	UNIDADE	280,000	1120,00
<i>Especificação : SERVIÇO DE TROCA DO CUBO TRASEIRO DO ÔNIBUS FUSCÃO 15.190 MOTOR MAN 4 CILINDROS ELETRONICO SÉRIE 12, ANO 2012</i>						
28297	SERVIÇO DE TROCA DO CUBO TRASEIRO DO ÔNIBUS FUSCÃO 8.140, 2006		4,000	UNIDADE	280,000	1120,00
<i>Especificação : SERVIÇO DE TROCA DO CUBO TRASEIRO DO ÔNIBUS FUSCÃO 8.140, MOTOR MWM 4 CILINDROS SÉRIE 10, 2006</i>						
28298	SERVIÇO DE TROCA DO CUBO TRASEIRO DO MICROÔNIBUS VOLARE V8L, 2012		4,000	UNIDADE	280,000	1120,00
<i>Especificação : SERVIÇO DE TROCA DO CUBO TRASEIRO DO MICROÔNIBUS VOLARE V8L, MOTOR CUMINS 4 CILINDROS, ANO 2012</i>						
28479	SERVIÇO DE TROCA DO JOGO DE BUCHAS DO ESTABILIZADOR DO ÔNIBUS FUSCÃO 15.190, 2011		4,000	UNIDADE	190,000	760,00
<i>Especificação : SERVIÇO DE TROCA DO JOGO DE BUCHAS DO ESTABILIZADOR DO ÔNIBUS FUSCÃO 15.190, MOTOR MWM 4 CILINDROS ELETRÔNICO SÉRIE 12, 2011</i>						
28497	SERVIÇO DE TROCA DO JOGO DE BUCHAS DO ESTABILIZADOR DO ÔNIBUS FUSCÃO 15.190, 2012		4,000	UNIDADE	190,000	760,00
<i>Especificação : SERVIÇO DE TROCA DO JOGO DE BUCHAS DO ESTABILIZADOR DO ÔNIBUS FUSCÃO 15.190, MOTOR MWM 4 CILINDROS ELETRÔNICO SÉRIE 12, ANO 2012</i>						
28498	SERVIÇO DE TROCA DO JOGO DE BUCHAS DO ESTABILIZADOR DO ÔNIBUS FUSCÃO 8.140, 2006		4,000	UNIDADE	190,000	760,00
<i>Especificação : SERVIÇO DE TROCA DO JOGO DE BUCHAS DO ESTABILIZADOR DO ÔNIBUS FUSCÃO 8.140, MOTOR MWM 4 CILINDROS SÉRIE 10, ANO 2006.</i>						
28499	SERVIÇO DE TROCA DO JOGO DE BUCHAS DO ESTABILIZADOR DO MICROÔNIBUS VOLARE, 2012		4,000	UNIDADE	190,000	760,00
<i>Especificação : SERVIÇO DE TROCA DO JOGO DE BUCHAS DO ESTABILIZADOR DO MICROÔNIBUS VOLARE V8L, MOTOR CUMINS 4 CILINDROS, 2012</i>						
66387	SERVIÇO DE TROCA DO JOGO DE EMBUCHAMENTO COMPLETO DA MANGA DE EIXO DO ONIBUS		4,000	UNIDADE	230,000	920,00
<i>Especificação : SERVIÇO DE TROCA DO JOGO DE EMBUCHAMENTO COMPLETO DA MANGA DE EIXO DO ONIBUS FUSCÃO 15.190 MOTOR MWM 4 CILINDROS ELETRONICOS SÉRIE 12, ANO 2011</i>						
66388	SERVIÇO DE TROCA DO JOGO DE EMBUCHAMENTO COMPLETO DA MANGA DE EIXO, 15.190, 2012		4,000	UNIDADE	230,000	920,00



*Especificação : SERVIÇO DE TROCA DO JOGO DE EMBUCHAMENTO COMPLETO DA MANGA DE EIXO DO ONIBUS FUSCÃO 15.190 MOTOR MAN 4 CILINDROS ELETRONICO SÉRIE 12,ANO 2012*

28521	SERVIÇO DE TROCA DO JOGO DE EMBUCHAMENTO DA MANGA DO ÔNIBUS FUSCÃO 8.140, 2006		4,000	UNIDADE	230,000	920,00
-------	--	--	-------	---------	---------	--------

*Especificação : SERVIÇO DE TROCA DO JOGO DE EMBUCHAMENTO COMPLETO DA MANGA DE EIXO DO ÔNIBUS FUSCÃO 8.140, MOTOR MWM 4 CILINDROS SÉRIE 10, 2006*

66391	SERVIÇO DE TROCA DO JOGO DE EMBUCHAMENTO COMPLETO DA MANGA DE EIXO,2012		4,000	UNIDADE	230,000	920,00
-------	---	--	-------	---------	---------	--------

*Especificação : SERVIÇO DE TROCA DO JOGO DE EMBUCHAMENTO COMPLETO DA MANGA DE EIXO DO MICROONIBUS VOLARE VBL MOTOR CUMINS 4 CILINDROS, ANO 2012*

66393	SERVIÇO DE TROCA DO JOGO DE LONA DE FREIO DIANTEIRO DO ONIBUS FUSCÃO,2011		4,000	UNIDADE	140,000	560,00
-------	---	--	-------	---------	---------	--------

*Especificação : SERVIÇO DE TROCA DO JOGO DE LONA DE FREIO DIANTEIRO DO ONIBUS FUSCÃO 15.190 MOTOR MWM 4 CILINDROS ELETRONICOS SÉRIE 12, ANO 2011*

66394	SERVIÇO DE TROCA DO JOGO DE LONA DE FREIO DIANTEIRO DO ONIBUS FUSCÃO 15.190		4,000	UNIDADE	140,000	560,00
-------	---	--	-------	---------	---------	--------

*Especificação : SERVIÇO DE TROCA DO JOGO DE LONA DE FREIO DIANTEIRO DO ONIBUS FUSCÃO 15.190 MOTOR MAN 4 CILINDROS ELETRONICO SÉRIE 12,ANO 2012*

66395	SERVIÇO DE TROCA DO JOGO DE LONA DE FREIO DIANTEIRO DO ONIBUS FUSCÃO 8.140,2006		4,000	UNIDADE	140,000	560,00
-------	---	--	-------	---------	---------	--------

*Especificação : SERVIÇO DE TROCA DO JOGO DE LONA DE FREIO DIANTEIRO DO ONIBUS FUSCÃO 8.140 MOTOR MWM 4 CILINDROS SÉRIE 10, ANO 2006*

66396	SERVIÇO DE TROCA DO JOGO DE LONA DE FREIO DIANTEIRO DO MICROONIBUS VOLARE,2012		4,000	UNIDADE	140,000	560,00
-------	--	--	-------	---------	---------	--------

*Especificação : SERVIÇO DE TROCA DO JOGO DE LONA DE FREIO DIANTEIRO DO MICROONIBUS VOLARE VBL MOTOR CUMINS 4 CILINDROS,ANO 2012*

66400	SERVIÇO DE TROCA DO JOGO DE LONA DE FREIO TRASEIRO DO MICROONIBUS VOLARE,2012		4,000	UNIDADE	140,000	560,00
-------	---	--	-------	---------	---------	--------

*Especificação : SERVIÇO DE TROCA DO JOGO DE LONA DE FREIO TRASEIRO DO MICROONIBUS VOLARE VBL MOTOR CUMINS 4 CILINDROS,ANO 2012*

66399	SERVIÇO DE TROCA DO JOGO DE LONA DE FREIO TRASEIRO DO ONIBUS FUSCÃO 8.140,2006		4,000	UNIDADE	140,000	560,00
-------	--	--	-------	---------	---------	--------

*Especificação : SERVIÇO DE TROCA DO JOGO DE LONA DE FREIO TRASEIRO DO ONIBUS FUSCÃO 8.140 MOTOR MWM 4 CILINDROS SÉRIE 10, ANO 2006*

66398	SERVIÇO DE TROCA DO JOGO DE LONA DE FREIO TRASEIRO DO ONIBUS FUSCÃO 15.190,2011		4,000	UNIDADE	140,000	560,00
-------	---	--	-------	---------	---------	--------

*Especificação : SERVIÇO DE TROCA DO JOGO DE LONA DE FREIO TRASEIRO DO ONIBUS FUSCÃO 15.190 MOTOR MWM 4 CILINDROS ELETRONICO SÉRIE 12,ANO 2011*

26265	SERVIÇO DE TROCA DO JOGO DE LONA DE FREIO TRASEIRO DO FUSCÃO 15.190 MAN 4, 2012		4,000	UNIDADE	140,000	560,00
-------	---	--	-------	---------	---------	--------

*Especificação : SERVIÇO DE TROCA DO JOGO DE LONA DE FREIO TRASEIRO DO FUSCÃO 15.190 MOTOR MAN 4 CILINDROS ELETRONICO SERIE 12, ANO 2012.*

26328	SERVIÇO DE TROCA DO JOGO DE REPARO DA CUIÇA DE FREIO DIANTEIRO ONIBUS FUSCAO 201		4,000	UNIDADE	200,000	800,00
-------	--	--	-------	---------	---------	--------

*Especificação : SERVIÇO DE TROCA DO JOGO DE REPARO DA CUICA DE FREIO DIANTEIRO DO ONIBUS FUSCÃO 15.190 MOTOR MWM 4 CILINDROS ELETRONICOS SERIE 12,ANO 2011.*

66402	SERVIÇO DE TROCA DO JOGO DE REPARO DA CUICA DE FREIO DIANTEIRO DO ONIBUS FUSCÃO		4,000	UNIDADE	200,000	800,00
-------	---	--	-------	---------	---------	--------

*Especificação : SERVIÇO DE TROCA DO JOGO DE REPARO DA CUICA DE FREIO DIANTEIRO DO ONIBUS FUSCÃO 15.190 MOTOR MAN 4 CILINDROS ELETRONICO SÉRIE 12,ANO 2012*

66390	SERVIÇO DE TROCA DO JOGO DE REPARO DA CUICA DE FREIO DIANTEIRO DO ONIBUS,2006		4,000	UNIDADE	200,000	800,00
-------	---	--	-------	---------	---------	--------

*Especificação : SERVIÇO DE TROCA DO JOGO DE REPARO DA CUICA DE FREIO DIANTEIRO DO ONIBUS FUSCÃO 8.140 MOTOR MWM 4 CILINDROS SÉRIE 10,ANO 2006*

66403	SERVIÇO DE TROCA DO JOGO DE REPARO DA CUICA DE FREIO DIANTEIRO DO MICROONIBUS		4,000	UNIDADE	200,000	800,00
-------	---	--	-------	---------	---------	--------

*Especificação : SERVIÇO DE TROCA DO JOGO DE REPARO DA CUICA DE FREIO DIANTEIRO DO MICROONIBUS VOLARE V8L MOTOR CUMINS 4 CILINDROS,ANO 2012*

28686	SERVIÇO DE TROCA DO JUMELO DE MOLAS DO ÔNIBUS FUSCÃO 15.190, 2011		4,000	UNIDADE	160,000	640,00
-------	---	--	-------	---------	---------	--------

*Especificação : SERVIÇO DE TROCA DO JUMELO DE MOLAS DO ÔNIBUS FUSCÃO 15.190, MOTOR MWM 4 CILINDROS ELETRÔNICO SÉRIE 12, 2011*

28687	SERVIÇO DE TROCA DO JUMELO DE MOLAS DO ÔNIBUS FUSCÃO 15.190, 2012		4,000	UNIDADE	160,000	640,00
-------	---	--	-------	---------	---------	--------

*Especificação : SERVIÇO DE TROCA DO JUMELO DE MOLAS DO ÔNIBUS FUSCÃO 15.190, MOTOR MAN 4 CILINDROS ELETRÔNICO SÉRIE 12, 2012*

28689	SERVIÇO DE TROCA DO JUMELO DE MOLAS DO ÔNIBUS FUSCÃO 8.140, 2006		4,000	UNIDADE	160,000	640,00
-------	--	--	-------	---------	---------	--------

*Especificação : SERVIÇO DE TROCA DO JUMELO DE MOLAS DO ÔNIBUS FUSCÃO 8.140, MOTOR MWM 4 CILINDROS SÉRIE 10, 2006*

28691	SERVIÇO DE TROCA DO JUMELO DE MOLAS DO MICROÔNIBUS VOLARE V8L, 2012		4,000	UNIDADE	160,000	640,00
-------	---	--	-------	---------	---------	--------

*Especificação : SERVIÇO DE TROCA DO JUMELO DE MOLAS DO MICROÔNIBUS VOLARE V8L, MOTOR CUMINS 4 CILINDROS,ANO 2012*

28705	SERVIÇO DE TROCA DO KIT DE EMBREAGEM DO ÔNIBUS FUSCÃO 15.190, 2011		4,000	UNIDADE	875,000	3500,00
-------	--	--	-------	---------	---------	---------

*Especificação : SERVIÇO DE TROCA DO KIT DE EMBREAGEM DO ÔNIBUS FUSCÃO 15.190, MOTOR MWM 4 CILINDROS ELETRÔNICO SÉRIE 12, 2011*

28707	SERVIÇO DE TROCA DO KIT DE EMBREAGEM DO ÔNIBUS FUSCÃO 15.190, 2012		4,000	UNIDADE	875,000	3500,00
-------	--	--	-------	---------	---------	---------

*Especificação : SERVIÇO DE TROCA DO KIT DE EMBREAGEM DO ÔNIBUS FUSCÃO 15.190, MOTOR MAN 4 CILINDROS ELETRÔNICO SÉRIE 12, 2012*

28709	SERVIÇO DE TROCA DO KIT DE EMBREAGEM DO ÔNIBUS FUSCÃO 8.140, 2006		4,000	UNIDADE	875,000	3500,00
-------	---	--	-------	---------	---------	---------

*Especificação : SERVIÇO DE TROCA DO KIT DE EMBREAGEM DO ÔNIBUS FUSCÃO 8.140, MOTOR MWM 4 CILINDROS SÉRIE 10, 2006*

28712	SERVIÇO DE TROCA DO KIT DE EMBREAGEM DO MICROÔNIBUS VOLARE V8L, 2012		4,000	UNIDADE	875,000	3500,00
-------	--	--	-------	---------	---------	---------

*Especificação : SERVIÇO DE TROCA DO KIT DE EMBREAGEM DO MICROÔNIBUS VOLARE V8L, MOTOR CUMINS 4 CILINDROS,ANO 2012*

Total : 2971860,00



Condições de pagamento:		
Prazo de entrega:		
Validade da proposta:		dias.
Valor por extenso:		

Data:

T E S COMERCIAL DE  
 PECAS  
 LTDA:15185368000149

Assinado de forma digital por T E S  
 COMERCIAL DE PECAS  
 LTDA:15185368000149  
 Dados: 2022.10.11 15:14:27 -03'00'

\_\_\_\_\_  
 carimbo e assinatura



Solicitação de cotação de preços Cotação de preços No: 20220831001	
Prefeitura Municipal de Bom Jesus do Tocantins	
RESPONSÁVEL: NOME: RAY DUARTE FREITAS	
PROPONENTE: NOME: MV COML. DE PEÇAS PARA AUTO E SERVIÇOS LTDA ENDEREÇO: RODOVIA TRASAMAZONICA KM 06, QUADRA03, LOTE 16-A BAIRRO: NOVA MARABÁ CIDADE: Marabá - PA CNPJ: 07.712.240/0001-68	

O município de Bom Jesus do Tocantins, solicita que seja fornecido os preços unitários e totais do(s) item(ns) abaixo especificado(s), para fins de levantamento preliminar de preços e verificação da modalidade de licitação cabível.

Sua resposta, de acordo com os preceitos legais, integrará um processo administrativo de compras, reservando-se a entidade, o direito de adquirir apenas parte do(s) item(ns) discriminado(s), ou rejeitar todos, desde que haja conveniência para o município de Bom Jesus do Tocantins.

Bom Jesus do Tocantins, 31 de Agosto de 2022

RAY DUARTE FREITAS  
Responsável

ITEM	DESCRIÇÃO	MARCA	QUANT.	UNIDADE	VALOR UNITÁRIO R\$	VALOR TOTAL R\$
66443	TAMBOR DE FREIO TRASEIRO DO ONIBUS FUSCÃO 15.190 MOTOR MAN 4 CILINDROS,2012 <i>Especificação : TAMBOR DE FREIO TRASEIRO DO ONIBUS FUSCÃO 15.190 MOTOR MAN 4 CILINDROS ELETRONICO SÉRIE 12,ANO 2012</i>	durametral	8,000	UNIDADE	1450,000	11600,00
91444	TAMBOR DE FREIO TRASEIRO DE ÔNIBUS FUSCÃO 8.140 MWM 4 CILINDROS SÉRIE 10 <i>Especificação : TAMBOR DE FREIO TRASEIRO DE ÔNIBUS FUSCÃO 8.140 MWM 4 CILINDROS SÉRIE 10, ANO 2016</i>	durametral	4,000	UNIDADE	1240,000	4960,00
66451	TAMBOR DE FREIO DIANTEIRO DO ONIBUS FUSCÃO 15.190 MOTOR MAN 4 CILINDROS, 2012 <i>Especificação : TAMBOR DE FREIO DIANTEIRO DO ONIBUS FUSCÃO 15.190 MOTOR MAN 4 CILINDROS ELETRONICO SÉRIE 12,ANO 2012</i>	durametral	9,000	UNIDADE	1450,000	13050,00
27122	TAMBOR DE FREIO DIANTEIRO DO ÔNIBUS FUSCÃO 8.140 MOTOR MWM 4 CILINDROS SÉRIE 10, <i>Especificação : Motor MWM 4 cilindros série 10, ano 2009</i>	durametral	6,000	UNIDADE	1240,000	7440,00
66460	JOGO DE LONA DE FREIO TRASEIRO DO ONIBUS FUSCÃO 15.190 MOTOR MAN,2012 <i>Especificação : JOGO DE LONA DE FREIO TRASEIRO DO ONIBUS FUSCÃO 15.190 MOTOR MAN 4 CILINDROS ELETRONICO SÉRIE 12,ANO 2012</i>	cobreq	6,000	UNIDADE	380,000	2280,00
27131	JOGO DE LONA DE FREIO TRASEIRO DO ÔNIBUS FUSCÃO 8.140 MOTOR MWM 4 CILINDROS SÉRIE 10, <i>Especificação : Motor MWM 4 cilindros série 10, ano 2006</i>	cobreq	6,000	UNIDADE	345,000	2070,00
66462	JOGO DE LONA DE FREIO TRASEIRO DO MICROONIBUS VOLARE VBL MOTOR CUMINS 4,2012 <i>Especificação : JOGO DE LONA DE FREIO TRASEIRO DO MICROONIBUS VOLARE VBL MOTOR CUMINS 4 CILINDROS,ANO 2012</i>	cobreq	5,000	UNIDADE	340,000	1700,00
66468	JOGO DE LONA DE FREIO DIANTEIRO DO ONIBUS FUSCÃO 15.190,2012 <i>ONIBUS FUSCÃO 15.190 MOTOR MAN 4 CILINDROS</i>	cobreq	9,000	UNIDADE	420,000	3780,00
66469	JOGO DE LONA DE FREIO DIANTEIRO DO ONIBUS FUSCÃO 8.140 MOTOR MWM,2006 <i>Especificação : JOGO DE LONA DE FREIO DIANTEIRO DO ONIBUS FUSCÃO 8.140 MOTOR MWM 4 CILINDROS SÉRIE 10,ANO 2006</i>	cobreq	5,000	UNIDADE	345,000	1725,00





66470	JOGO DE LONA DE FREIO DIANTEIRO DO MICROONIBUS VOLARE V8L MOTOR CUMINS, 2012	cobreq	6,000	UNIDADE	340,000	2040,00
<i>Especificação : JOGO DE LONA DE FREIO DIANTEIRO DO MICROONIBUS VOLARE V8L MOTOR CUMINS 4 CILINDROS,ANO 2012</i>						
66476	SAPATA DE FREIO DIANTEIRO DO ONIBUS FUSCÃO 15.190 MOTOR MWM 4 CILINDROS,2011	cobreq	4,000	UNIDADE	323,000	1292,00
<i>Especificação : SAPATA DE FREIO DIANTEIRO DO ONIBUS FUSCÃO 15.190 MOTOR MWM 4 CILINDROS ELETRONICO SÉRIE 12,ANO 2011</i>						
66477	SAPATA DE FREIO DIANTEIRO DO ONIBUS FUSCÃO 15.190 MOTOR MAN 4 CILINDROS,2012	cobreq	4,000	UNIDADE	295,000	1180,00
<i>FUSCÃO 15.190 MOTOR MAN 4 CILINDROS ELETRONICO</i>						
66478	SAPATA DE FREIO DIANTEIRO DO ONIBUS FUSCÃO 8.140 MOTOR MWM 4 CILINDROS SÉRIE 10	cobreq	4,000	UNIDADE	295,000	1180,00
<i>Especificação : SAPATA DE FREIO DIANTEIRO DO ONIBUS FUSCÃO 8.140 MOTOR MWM 4 CILINDROS SÉRIE 10,ANO 2006</i>						
66479	SAPATA DE FREIO DIANTEIRO DO MICROONIBUS VOLARE V8L MOTOR CUMINS 4 CILINDROS	cobreq	4,000	UNIDADE	295,000	1180,00
<i>Especificação : SAPATA DE FREIO DIANTEIRO DO MICROONIBUS VOLARE V8L MOTOR CUMINS 4 CILINDROS,ANO 2012</i>						
66487	SAPATA DE FREIO TRASEIRO DO ONIBUS FUSCÃO 15.190,2012	cobreq	4,000	UNIDADE	295,000	1180,00
<i>Especificação : SAPATA DE FREIO TRASEIRO DO ONIBUS FUSCÃO 15.190 MOTOR MAN 4 CILINDROS ELETRONICO SÉRIE 12,ANO 2012</i>						
66488	SAPATA DE FREIO TRASEIRO DO ONIBUS FUSCÃO 8.140 MOTOR MWM 4 CILINDROS,2006	cobreq	4,000	UNIDADE	295,000	1180,00
<i>Especificação : SAPATA DE FREIO TRASEIRO DO ONIBUS FUSCÃO 8.140 MOTOR MWM 4 CILINDROS SÉRIE 10,ANO 2006</i>						
66489	SAPATA DE FREIO TRASEIRO DO MICROONIBUS VOLARE V8L MOTOR CUMINS,2012	cobreq	4,000	UNIDADE	295,000	1180,00
<i>Especificação : SAPATA DE FREIO TRASEIRO DO MICROONIBUS VOLARE V8L MOTOR CUMINS 4 CILINDROS,ANO 2012</i>						
66495	RETENTOR DO CUBO TRASEIRO DO ONIBUS FUSCÃO 15.190 MOTOR MAN 4 CILINDROS,2012	spaal	6,000	UNIDADE	280,000	1680,00
<i>Especificação : RETENTOR DO CUBO TRASEIRO DO ONIBUS FUSCÃO 15.190 MOTOR MAN 4 CILINDROS ELETRONICO SÉRIE 12,ANO 2012</i>						
27166	RETENTOR DO CUBO TRASEIRO DO ÔNIBUS FUSCÃO 8.140 MOTOR MWM 4 CILINDROS SÉRIE 10	spaal	6,000	UNIDADE	280,000	1680,00
<i>Especificação : Motor MWM 4 cilindros série 10, ano 2006</i>						
66497	RETENTOR DO CUBO TRASEIRO DO MICROONIBUS VOLARE V8L MOTOR CUMINS 4 CILINDROS	spaal	4,000	UNIDADE	320,000	1280,00
<i>Especificação : RETENTOR DO CUBO TRASEIRO DO MICROONIBUS VOLARE V8L MOTOR CUMINS 4 CILINDROS,ANO 2012</i>						
66507	RETENTOR DO CUBO DIANTEIRO DO ONIBUS FUSCÃO 15.190 MOTOR MAN,2012	spaal	4,000	UNIDADE	280,000	1120,00
<i>Especificação : RETENTOR DO CUBO DIANTEIRO DO ONIBUS FUSCÃO 15.190 MOTOR MAN 4 CILINDROS ELETRONICO SÉRIE 12,ANO 2012</i>						
66508	RETENTOR DO CUBO DIANTEIRO DO ONIBUS FUSCÃO 8.140 MOTOR MWM 4 CILINDROS,2006	spaal	6,000	UNIDADE	280,000	1680,00
<i>Especificação : RETENTOR DO CUBO DIANTEIRO DO ONIBUS FUSCÃO 8.140 MOTOR MWM 4 CILINDROS SÉRIE 10,ANO 2006</i>						
66509	RETENTOR DO CUBO DIANTEIRO DO MICROONIBUS VOLARE V8L MOTOR CUMINS,2012	spaal	6,000	UNIDADE	280,000	1680,00
<i>Especificação : RETENTOR DO CUBO DIANTEIRO DO MICROONIBUS VOLARE V8L MOTOR CUMINS 4 CILINDROS,ANO 2012</i>						
66516	CUBO DIANTEIRO DO ONIBUS FUSCÃO 15.190 MOTOR MAN 4 CILINDROS ELETRONICO,2012	spaal	4,000	UNIDADE	1450,000	5800,00
<i>Especificação : CUBO DIANTEIRO DO ONIBUS FUSCÃO 15.190 MOTOR MAN 4 CILINDROS ELETRONICO SÉRIE 12,ANO 2012</i>						
66517	CUBO DIANTEIRO DO ONIBUS FUSCÃO 8.140 MOTOR MWM 4 CILINDROS SÉRIE 10,ANO 2006	durametral	4,000	UNIDADE	1400,000	5600,00
66518	CUBO DIANTEIRO DO MICROONIBUS VOLARE V8L MOTOR CUMINS 4 CILINDROS,ANO 2012	durametral	4,000	UNIDADE	1400,000	5600,00
27222	CUBO TRASEIRO DO ÔNIBUS FUSCÃO 15.190 MOTOR MWM 4 CILINDROS ELETRÔNICO SÉRIE 12,	durametral	4,000	UNIDADE	1250,000	5000,00
<i>Especificação : série 12, ano 2009</i>						



27223	CUBO TRASEIRO DO ÔNIBUS FUSCÃO 15.190 MOTOR MWM 4 CILINDROS ELETRÔNICO SÉRIE 12	durametal	4,000	UNIDADE	1250,000	5000,00
<i>Especificação : série 12, ano 2010</i>						
66524	CUBO TRASEIRO DO ONIBUS FUSCÃO 15.190 MOTOR MWM 4 CILINDROS ELETRONICO SÉRIE 12.	durametal	4,000	UNIDADE	1250,000	5000,00
<i>Especificação : CUBO TRASEIRO DO ONIBUS FUSCÃO 15.190 MOTOR MWM 4 CILINDROS ELETRONICO SÉRIE 12,ANO 2011</i>						
66525	CUBO TRASEIRO DO ONIBUS FUSCÃO 15.190 MOTOR MAN 4 CILINDROS ELETRONICO SÉRIE 12.	durametal	4,000	UNIDADE	1250,000	5000,00
<i>Especificação : CUBO TRASEIRO DO ONIBUS FUSCÃO 15.190 MOTOR MAN 4 CILINDROS ELETRONICO SÉRIE 12,ANO 2012</i>						
66526	CUBO TRASEIRO DO ONIBUS FUSCÃO 8.140 MOTOR MWM 4 CILINDROS SÉRIE 10,ANO 2006	durametal	4,000	UNIDADE	1250,000	5000,00
27227	CUBO TRASEIRO DO MICROÔNIBUS VOLARE V8L MOTOR CUMINS 4 CILINDROS, ANO 2012	durametal	4,000	UNIDADE	1250,000	5000,00
15112	DIAFRAGMA DA CUIÇA DE FREIO 8 POLEGADAS ONIBUS FUSCÃO 15.190 MOTOR MWM	nakata	6,000	UNIDADE	80,000	480,00
<i>Especificação : DIAFRAGMA DA CUIÇA DE FREIO,8 POLEGADAS,ONIBUS FUSCÃO 15.190 MOTOR MWM 4 CILINDROS ELETRONICO SÉRIE 12,ANO 2009</i>						
66531	DIAFRAGMA DA CUIÇA DE FREIO 8 POLEGADAS ONIBUS FUSCÃO 15.190, 2010	nakata	6,000	UNIDADE	80,000	480,00
<i>Especificação : DIAFRAGMA DA CUIÇA DE FREIO 8 POLEGADAS ONIBUS FUSCÃO 15.190 MOTOR MWM 4 CILINDROS ELETRONICO SÉRIE 12,ANO 2010</i>						
66533	DIAFRAGMA DA CUIÇA DE FREIO 8 POLEGADAS ONIBUS FUSCÃO 15.190 MOTOR MAN	nakata	4,000	UNIDADE	80,000	320,00
<i>Especificação : DIAFRAGMA DA CUIÇA DE FREIO 8 POLEGADAS ONIBUS FUSCÃO 15.190 MOTOR MAN 4 CILINDROS ELETRONICO SÉRIE 12,ANO 2012</i>						
66534	DIAFRAGMA DA CUIÇA DE FREIO 8 POLEGADAS ONIBUS FUSCÃO 8.140,2006	nakata	6,000	UNIDADE	80,000	480,00
<i>Especificação : DIAFRAGMA DA CUIÇA DE FREIO 8 POLEGADAS ONIBUS FUSCÃO 8.140 MOTOR MWM 4 CILINDROS SÉRIE 10,ANO 2006</i>						
66535	DIAFRAGMA DA CUIÇA DE FREIO 8 POLEGADAS MICROONIBUS VOLARE V8L MOTOR CUMINS	nakata	6,000	UNIDADE	80,000	480,00
<i>Especificação : DIAFRAGMA DA CUIÇA DE FREIO 8 POLEGADAS MICROONIBUS VOLARE V8L MOTOR CUMINS 4 CILINDROS,ANO 2012</i>						
27258	PORCA DO CUBO DIANTEIRO DO ÔNIBUS FUSCÃO 15.190 MOTOR MWM 4 CILINDROS ELETRÔNICO	mic	6,000	UNIDADE	120,000	720,00
<i>Especificação : eletrônico série 12, ano 2009</i>						
66560	PORCA DO CUBO DIANTEIRO DO ONIBUS FUSCÃO 15.190 MOTOR MAN 4 CILINDROS ELETRONICO	mic	6,000	UNIDADE	120,000	720,00
<i>Especificação : PORCA DO CUBO DIANTEIRO DO ONIBUS FUSCÃO 15.190 MOTOR MAN 4 CILINDROS ELETRONICO SÉRIE 12,ANO 2012</i>						
66561	PORCA DO CUBO DIANTEIRO DO ONIBUS FUSCÃO 8.140 MOTOR MWM 4 CILINDROS SÉRIE 10	mic	4,000	UNIDADE	120,000	480,00
<i>Especificação : PORCA DO CUBO DIANTEIRO DO ONIBUS FUSCÃO 8.140 MOTOR MWM 4 CILINDROS SÉRIE 10,ANO 2006</i>						
66562	PORCA DO CUBO DIANTEIRO DO MICROONIBUS VOLARE V8L MOTOR CUMINS 4 CILINDRO,2012	mic	4,000	UNIDADE	120,000	480,00
27279	ROLAMENTO EXTERNO DO CUBO TRASEIRO DO ÔNIBUS FUSCÃO 15.190 MOTOR MWM 4 CILINDRO	mic	6,000	UNIDADE	320,000	1920,00
<i>Especificação : Motor MWM 4 cilindros eletrônico série 12, ano 2009</i>						
66602	ROLAMENTO EXTERNO DO CUBO TRASEIRO DO ONIBUS FUSCÃO 15.190,2010	LNG	6,000	UNIDADE	320,000	1920,00
<i>Especificação : ROLAMENTO EXTERNO DO CUBO TRASEIRO DO ONIBUS FUSCÃO 15.190 MOTOR MWM 4 CILINDROS ELETRONICO SÉRIE 12,ANO 2010</i>						
66603	ROLAMENTO EXTERNO DO CUBO TRASEIRO DO ONIBUS FUSCÃO 15.190, 2011	LNG	5,000	UNIDADE	320,000	1600,00
<i>Especificação : ROLAMENTO EXTERNO DO CUBO TRASEIRO DO ONIBUS FUSCÃO 15.190 MOTOR MWM 4 CILINDROS ELETRONICO SÉRIE 12,ANO 2011</i>						
66604	ROLAMENTO EXTERNO DO CUBO TRASEIRO DO ONIBUS FUSCÃO 15.190 MOTOR MAN,2012	LNG	5,000	UNIDADE	320,000	1600,00
<i>Especificação : ROLAMENTO EXTERNO DO CUBO TRASEIRO DO ONIBUS FUSCÃO 15.190 MOTOR MAN 4 CILINDROS ELETRONICO SÉRIE 12,ANO 2012</i>						
27282	ROLAMENTO EXTERNO DO CUBO TRASEIRO DO ÔNIBUS FUSCÃO 8.140 MOTOR MWM 4 CILINDROS	LNG	6,000	UNIDADE	290,000	1740,00

*Especificação : Motor MWM 4 cilindros série 10, ano 2006*





# MARTINS AUTO PEÇAS

MV Com. de Peças para Auto Serviços Ltda

Rua Trabalhadora Km 06, Polo Industrial  
Quadra 02, Lote 16, A, Novo Horizonte, Brasília-DF

Box 15 (94) 2101-8684

66606	ROLAMENTO EXTERNO DO CUBO TRASEIRO DO MICROONIBUS VOLARE V8L, 2012 <i>Especificação : ROLAMENTO EXTERNO DO CUBO TRASEIRO DO MICROONIBUS VOLARE V8L MOTOR CUMINS 4 CILINDROS,ANO 2012</i>	LNG	6,000	UNIDADE	290,000	1740,00
91452	ROLAMENTO INTERNO DO CUBO TRASEIRO DO ONIBUS FUSCÃO 15.190 MOTOR MWM 4 C <i>Especificação : ROLAMENTO INTERNO DO CUBO TRASEIRO DO ÔNIBUS FUSCÃO 15.190 MOTOR MWM 4 CILINDROS ELETRÔNICO SÉRIE 12, ANO 2009</i>	LNG	5,000	UNIDADE	550,000	2750,00
27288	ROLAMENTO INTERNO DO CUBO TRASEIRO DO ÔNIBUS FUSCÃO 15.190 MOTOR MWM 4 CILIND <i>Especificação : Motor MWM 4 cilindros eletrônico série 12, ano 2010</i>	LNG	5,000	UNIDADE	550,000	2750,00
27289	ROLAMENTO INTERNO DO CUBO TRASEIRO DO ÔNIBUS FUSCÃO 15.190 MOTOR MWM 4 CILINDR <i>Especificação : Motor MWM 4 cilindros eletrônico série 12, ano 2011</i>	LNG	5,000	UNIDADE	550,000	2750,00
27290	ROLAMENTO INTERNO DO CUBO TRASEIRO DO ÔNIBUS FUSCÃO 15.190 MOTOR MAN 4 CILINDROS <i>Especificação : Motor MAN 4 cilindros eletrônico série 12, ano 2012</i>	LNG	7,000	UNIDADE	550,000	3850,00
27291	ROLAMENTO INTERNO DO CUBO TRASEIRO DO ÔNIBUS FUSCÃO 8.140 MOTOR MWM 4 CILINDROS <i>Especificação : Motor MWM 4 cilindros série 10, ano 2006</i>	LNG	7,000	UNIDADE	520,000	3640,00
27292	ROLAMENTO INTERNO DO CUBO TRASEIRO DO MICROÔNIBUS VOLARE V8L MOTOR CUMINS 4 CILI <i>Especificação : Volare V8L Motor Cumins 4 cilindros, ano 2012</i>	LNG	5,000	UNIDADE	520,000	2600,00
27296	ROLAMENTO EXTERNO DO CUBO DIANTEIRO DO ÔNIBUS FUSCÃO 15.190 MOTOR MWM 4 CILINDRO <i>Especificação : Motor MWM 4 cilindros eletrônico série 12, ano 2009</i>	LNG	5,000	UNIDADE	320,000	1600,00
27297	ROLAMENTO EXTERNO DO CUBO DIANTEIRO DO ÔNIBUS FUSCÃO 15.190 MOTOR MWM 4 CILINDR <i>Especificação : Motor MWM 4 cilindros eletrônico série 12, ano 2010</i>	LNG	7,000	UNIDADE	320,000	2240,00
66621	ROLAMENTO EXTERNO DO CUBO DIANTEIRO DO ONIBUS FUSCÃO 15.190 MOTOR MWM,2011 <i>Especificação : ROLAMENTO EXTERNO DO CUBO DIANTEIRO DO ONIBUS FUSCÃO 15.190 MOTOR MWM 4 CILINDROS ELETRONICO SÉRIE 12,ANO 2011</i>	LNG	7,000	UNIDADE	320,000	2240,00
27299	FUSCÃO 15.190 MOTOR MAN 4 CILI <i>Especificação : Motor MAN 4 cilindros eletrônico série 12, ano 2012</i>	LNG	5,000	UNIDADE	320,000	1600,00
27300	ROLAMENTO EXTERNO DO CUBO DIANTEIRO DO ÔNIBUS FUSCÃO 8.140 MOTOR MWM 4 CILINDRS <i>Especificação : Motor MWM 4 cilindros série 10, ano 2006</i>	LNG	7,000	UNIDADE	290,000	2030,00
66624	ROLAMENTO EXTERNO DO CUBO DIANTEIRO DO MICROONIBUS VOLARE V8L, 2012 <i>Especificação : ROLAMENTO EXTERNO DO CUBO DIANTEIRO DO MICROONIBUS VOLARE V8L MOTOR CUMINS 4 CILINDROS,ANO 2012</i>	LNG	7,000	UNIDADE	290,000	2030,00
66628	ROLAMENTO INTERNO DO CUBO DIANTEIRO DO ONIBUS FUSCÃO 15.190 MOTOR MWM,2009 <i>Especificação : ROLAMENTO INTERNO DO CUBO DIANTEIRO DO ONIBUS FUSCÃO 15.190 MOTOR MWM 4 CILINDROS ELETRONICO SÉRIE 12,ANO 2009</i>	LNG	5,000	UNIDADE	550,000	2750,00
27306	ROLAMENTO INTERNO DO CUBO DIANTEIRO DO ÔNIBUS FUSCÃO 15.190 MOTOR MWM 4 CILIN <i>Especificação : Motor MWM 4 cilindros eletrônico série 12, ano 2010</i>	LNG	5,000	UNIDADE	550,000	2750,00
66630	ROLAMENTO INTERNO DO CUBO DIANTEIRO DO ONIBUS FUSCÃO 15.190 MOTOR MWM,2011 <i>Especificação : ROLAMENTO INTERNO DO CUBO DIANTEIRO DO ONIBUS FUSCÃO 15.190 MOTOR MWM 4 CILINDROS ELETRONICO SÉRIE 12,ANO 2011</i>	LNG	7,000	UNIDADE	550,000	3850,00
27308	ROLAMENTO INTERNO DO CUBO DIANTEIRO DO ÔNIBUS FUSCÃO 15.190 MOTOR MAN 4 CILINDRO <i>Especificação : Motor MAN 4 cilindros eletrônico série 12, ano 2012</i>	LNG	7,000	UNIDADE	550,000	3850,00
27309	ROLAMENTO INTERNO DO CUBO DIANTEIRO DO ÔNIBUS FUSCÃO 8.140 MOTOR MWM 4 CILINDROS <i>Especificação : Motor MWM 4 cilindros série 10, ano 2006</i>	LNG	5,000	UNIDADE	520,000	2600,00



# MARTINS AUTO PEÇAS

MV Coml. de Peças para Auto Serviços Ltda

Rua Francisco de Sá, 10 - Jd. Pádua Industrial - São Paulo - SP - Brasil - CEP: 05060-000 - Fone: (11) 2101-3684 - Fax: (11) 2101-3684

27310	ROLAMENTO INTERNO DO CUBO DIANTEIRO DO MICROÔNIBUS VOLARE V8L MOTOR CUMINS 4 CIL	LNG	5,000	UNIDADE	520,000	2600,00
<i>Especificação : Motor Cumins 4 cilindros, ano 2012</i>						
27323	ARANHA TRAVA DO CUBO TRASEIRO DO ÔNIBUS FUSCÃO 15.190 MOTOR MWM 4 CILINDROS ELET	EATON	7,000	UNIDADE	75,000	525,00
<i>Especificação : Motor MWM 4 cilindros eletrônico serie 12, ano 2009.</i>						
27326	ARANHA TRAVA DO CUBO TRASEIRO DO ÔNIBUS FUSCÃO 15.190 MOTOR MAN 4 CILINDROS ELET	EATON	7,000	UNIDADE	75,000	525,00
<i>Especificação : Motor MAN 4 cilindros eletrônico série 12, ano 2012</i>						
27327	ARANHA TRAVA DO CUBO TRASEIRO DO ÔNIBUS FUSCÃO 8.140 MOTOR MWM 4 CILINDROS SÉRIE	EATON	5,000	UNIDADE	70,000	350,00
<i>Especificação : Motor MWM 4 cilindros série 10, ano 2006</i>						
27328	ARANHA TRAVA DO CUBO TRASEIRO DO MICROÔNIBUS VOLARE V8L MOTOR CUMINS 4 CILINDROS	EATON	5,000	UNIDADE	68,000	340,00
<i>Especificação : Motor Cumins 4 cilindros, ano 2012</i>						
27332	CUÍCA DE FREIO TRASEIRO DO ÔNIBUS FUSCÃO 15.190 MOTOR MWM 4 CILINDROS ELETRÔNICO	NAKATA	7,000	UNIDADE	1800,000	12600,00
<i>Especificação : série 12, ano 2009</i>						
91453	CUÍCA DE FREIO TRASEIRO DO ÔNIBUS FUSCÃO 15.190 MOTOR MWM 4 CILINDROS	NAKATA	5,000	UNIDADE	1800,000	9000,00
<i>Especificação : CUÍCA DE FREIO TRASEIRO DO ÔNIBUS FUSCÃO 15.190 MOTOR MWM 4 CILINDROS ELETRÔNICO SÉRIE 12, ANO 2011</i>						
27334	CUÍCA DE FREIO TRASEIRO DO ÔNIBUS FUSCÃO 15.190 MOTOR MAN 4 CILINDROS ELETRÔNICO	NAKATA	5,000	UNIDADE	1800,000	9000,00
<i>Especificação : série 12, ano 2012</i>						
27335	CUÍCA DE FREIO TRASEIRO DO ÔNIBUS FUSCÃO 8.140 MOTOR MWM 4 CILINDROS SÉRIE 10, A	NAKATA	7,000	UNIDADE	1750,000	12250,00
<i>Especificação : série 10, ano 2006</i>						
27336	CUÍCA DE FREIO TRASEIRO DO MICROÔNIBUS VOLARE V8L MOTOR CUMINS 4 CILINDROS, ANO	NAKATA	8,000	UNIDADE	1750,000	14000,00
<i>Especificação : ano 2012</i>						
27340	CUÍCA DE FREIO DIANTEIRO DO ÔNIBUS FUSCÃO 15.190 MOTOR MWM 4 CILINDROS ELETRÔNICO	NAKATA	6,000	UNIDADE	1800,000	10800,00
<i>Especificação : série 12, ano 2009</i>						
27343	CUÍCA DE FREIO DIANTEIRO DO ÔNIBUS FUSCÃO 15.190 MOTOR MAN 4 CILINDROS ELETRÔNICO	NAKATA	6,000	UNIDADE	1800,000	10800,00
<i>Especificação : eletrônico série 12, ano 2012</i>						
27344	CUÍCA DE FREIO DIANTEIRO DO ÔNIBUS FUSCÃO 8.140 MOTOR MWM 4 CILINDROS SÉRIE 10,	NAKATA	6,000	UNIDADE	1750,000	10500,00
<i>Especificação : ano 2006</i>						
27349	TURBINA DO ÔNIBUS FUSCÃO 15.190 MOTOR MWM 4 CILINDROS ELETRÔNICO SÉRIE 12, ANO 2	LACON	6,000	UNIDADE	5500,000	33000,00
<i>Especificação : ano 2009</i>						
27352	TURBINA DO ÔNIBUS FUSCÃO 15.190 MOTOR MAN 4 CILINDROS ELETRÔNICO SÉRIE 12, ANO 2	LACON	6,000	UNIDADE	5500,000	33000,00
<i>Especificação : ano 2012</i>						
27353	TURBINA DO ÔNIBUS FUSCÃO 8.140 MOTOR MWM 4 CILINDROS SÉRIE 10, ANO 2006	LACON	6,000	UNIDADE	5250,000	31500,00
27354	TURBINA DO MICROÔNIBUS VOLARE V8L MOTOR CUMINS 4 CILINDROS, ANO 2012	LACON	6,000	UNIDADE	5250,000	31500,00
27358	SEMI-EIXO DO CUBO TRASEIRO DO ÔNIBUS FUSCÃO 15.190 MOTOR MWM 4 CILINDROS ELETRÔNICO	MERITOR	6,000	UNIDADE	2200,000	13200,00
<i>Especificação : Motor MWM 4 cilindros eletrônico série 12, ano 2009</i>						
27361	SEMI-EIXO DO CUBO TRASEIRO DO ÔNIBUS FUSCÃO 15.190 MOTOR MAN 4 CILINDROS ELETR	MERITOR	6,000	UNIDADE	2200,000	13200,00
<i>Especificação : eletrônico série 12, ano 2012</i>						
27362	SEMI-EIXO DO CUBO TRASEIRO DO ÔNIBUS FUSCÃO 8.140 MOTOR MWM 4 CILINDROS SÉRIE 10	MERITOR	6,000	UNIDADE	1950,000	11700,00
<i>Especificação : 4 cilindros série 10, ano 2006</i>						
27363	SEMI-EIXO DO CUBO TRASEIRO DO MICROÔNIBUS VOLARE V8L MOTOR CUMINS 4 CILINDROS,	MERITOR	6,000	UNIDADE	1950,000	11700,00
<i>Especificação : 4 cilindros, ano 2012</i>						
27367	JOGO DE REPARO DA CUÍCA DE FREIO DIANTEIRO DO ÔNIBUS FUSCÃO 15.190 MOTOR MWM 4 C	NAKATA	6,000	UNIDADE	280,000	1680,00
<i>Especificação : Motor MWM 4 cilindros eletrônico série 12, ano 2009</i>						
27371	JOGO DE REPARO DA CUÍCA DE FREIO DIANTEIRO DO ÔNIBUS FUSCÃO 8.140 MOTOR MWM 4 CI	NAKATA	6,000	UNIDADE	250,000	1500,00
<i>Especificação : 8.140 Motor MWM 4 cilindros série 10, ano 2006</i>						
27372	JOGO DE REPARO DA CUÍCA DE FREIO DIANTEIRO DO MICROÔNIBUS VOLARE V8L MOTOR CUMIN	NAKATA	6,000	UNIDADE	250,000	1500,00





<i>Especificação : Motor Cumins 4 cilindros, ano 2012</i>						
27369	JOGO DE REPARO DA CUIÇA DE FREIO DIANTEIRO DO ÔNIBUS FUSCÃO 15.190 MOTOR MWM 4C	NAKATA	6,000	UNIDADE	280,000	1680,00
<i>Especificação : MWM 4 cilindros eletrônico série 12, ano 2011</i>						
27384	JOGO DE REPARO DA CUIÇA DE FREIO TRASEIRO DO ÔNIBUS FUSCÃO 15.190 MOTOR MAN 4,	NAKATA	5,000	UNIDADE	280,000	1400,00
<i>Especificação : Motor MAN 4 cilindros eletrônico série 12, ano 2012</i>						
27386	JOGO DE REPARO DA CUIÇA DE FREIO TRASEIRO DO ÔNIBUS FUSCÃO 8.140 MOTOR MWM 4 CIL	NAKATA	5,000	UNIDADE	250,000	1250,00
<i>Especificação : Motor MWM 4 cilindros série 10, ano 2006</i>						
27388	JOGO DE REPARO DA CUIÇA DE FREIO TRASEIRO DO MICROÔNIBUS VOLARE V8L MOTOR CUMI	NAKATA	5,000	UNIDADE	250,000	1250,00
<i>Especificação : Motor Cumins 4 cilindros, ano 2012</i>						
27427	TERMINAL DA BARRA DE DIREÇÃO DO ÔNIBUS FUSCÃO 15.190 MOTOR MWM 4 CILINDROS ELETR	DRIVEWAY	7,000	UNIDADE	260,000	1820,00
<i>Especificação : Motor MWM 4 cilindros eletrônico série 12, ano 2009</i>						
27430	TERMINAL DA BARRA DE DIREÇÃO DO ÔNIBUS FUSCÃO 15.190 MOTOR MAN 4 CILINDROS ELETR	DRIVEWAY	7,000	UNIDADE	260,000	1820,00
<i>Especificação : Motor MAN 4 cilindros eletrônico série 12, ano 2012</i>						
27431	TERMINAL DA BARRA DE DIREÇÃO DO ÔNIBUS FUSCÃO 8.140 MOTOR MWM 4 CILINDROS SÉRIE	DRIVEWAY	5,000	UNIDADE	245,000	1225,00
<i>Especificação : Motor MWM 4 cilindros série 10, ano 2006</i>						
27432	TERMINAL DA BARRA DE DIREÇÃO DO MICROÔNIBUS VOLARE V8L MOTOR CUMINS 4 CILINDROS,	DRIVEWAY	5,000	UNIDADE	240,000	1200,00
<i>Especificação : Motor Cumins 4 cilindros, ano 2012</i>						
27439	MINI-BARRA DE DIREÇÃO DO ÔNIBUS FUSCÃO 15.190 MOTOR MWM 4 CILINDROS ELETRÔNICO S	DRIVEWAY	5,000	UNIDADE	260,000	1300,00
<i>Especificação : Motor MWM 4 cilindros eletrônico série 12, ano 2009</i>						
27445	MINI-BARRA DE DIREÇÃO DO ÔNIBUS FUSCÃO 15.190 MOTOR MAN 4 CILINDROS ELETRÔNICO S	DRIVEWAY	5,000	UNIDADE	1250,000	6250,00
<i>Especificação : Motor MAN 4 cilindros eletrônico série 12, ano 2012</i>						
27449	MINI-BARRA DE DIREÇÃO DO ÔNIBUS FUSCÃO 8.140 MOTOR MWM 4 CILINDROS SÉRIE 10, ANO	DRIVEWAY	5,000	UNIDADE	1125,000	5625,00
<i>Especificação : Motor MWM 4 cilindros série 10, ano 2006</i>						
27450	MINI-BARRA DE DIREÇÃO DO MICROÔNIBUS VOLARE V8L MOTOR CUMINS 4 CILINDROS, ANO 20	DRIVEWAY	5,000	UNIDADE	1125,000	5625,00
<i>Especificação : Motor Cumins 4 cilindros, ano 2012</i>						
27457	BARRA DE DIREÇÃO DO ÔNIBUS FUSCÃO 15.190 MOTOR MWM 4 CILINDROS ELETRÔNICO SÉRIE	DRIVEWAY	5,000	UNIDADE	1650,000	8250,00
<i>Especificação : Motor MWM 4 cilindros eletrônico série 12, ano 2009</i>						
27460	BARRA DE DIREÇÃO DO ÔNIBUS FUSCÃO 15.190 MOTOR MAN 4 CILINDROS ELETRÔNICO SÉRIE	DRIVEWAY	5,000	UNIDADE	1650,000	8250,00
<i>Especificação : Motor MAN 4 cilindros eletrônico série 12, ano 2012</i>						
27461	BARRA DE DIREÇÃO DO ÔNIBUS FUSCÃO 8.140 MOTOR MWM 4 CILINDROS SÉRIE 10, ANO 2006	DRIVEWAY	5,000	UNIDADE	1650,000	8250,00
<i>Especificação : Motor MWM 4 cilindros série 10, ano 2006</i>						
27462	BARRA DE DIREÇÃO DO MICROÔNIBUS VOLARE V8L MOTOR CUMINS 4 CILINDROS, ANO 2012	DRIVEWAY	5,000	UNIDADE	1350,000	6750,00
27467	KIT DE EMBREAGEM DO ÔNIBUS FUSCÃO 15.190 MOTOR MWM 4 CILINDROS ELETRÔNICO SÉRIE	SACHS	5,000	UNIDADE	6500,000	32500,00
<i>Especificação : Motor MWM 4 cilindros eletrônico série 12, ano 2009</i>						
27472	KIT DE EMBREAGEM DO ÔNIBUS FUSCÃO 15.190 MOTOR MAN 4 CILINDROS ELETRÔNICO SÉRIE	SACHS	5,000	UNIDADE	6500,000	32500,00
<i>Especificação : Motor MAN 4 cilindros eletrônico série 12, ano 2012</i>						
27473	KIT DE EMBREAGEM DO ÔNIBUS FUSCÃO 8.140 MOTOR MWM 4 CILINDROS SÉRIE 10, ANO 2006	SACHS	5,000	UNIDADE	5850,000	29250,00
27475	KIT DE EMBREAGEM DO MICROÔNIBUS VOLARE V8L MOTOR CUMINS 4 CILINDROS, ANO 2012	SACHS	5,000	UNIDADE	5850,000	29250,00
<i>Especificação : Motor Cumins 4 cilindros, ano 2012</i>						
27480	CERVO DE EMBREAGEM DO ÔNIBUS FUSCÃO 15.190 MOTOR MWM 4 CILINDROS ELETRÔNICO SÉRI	TRW	5,000	UNIDADE	1480,000	7400,00
<i>Especificação : Motor MWM 4 cilindros eletrônico série 12, ano 2009</i>						
27483	CERVO DE EMBREAGEM DO ÔNIBUS FUSCÃO 15.190 MOTOR MAN 4 CILINDROS ELETRÔNICO SÉRI	TRW	5,000	UNIDADE	1480,000	7400,00



Especificação : Motor MAN 4 cilindros eletrônico série 12,  
ano 2012

27484	CERVO DE EMBREAGEM DO ÔNIBUS FUSCÃO 8.140 MOTOR MWM 4 CILINDROS SÉRIE 10, ANO 20	TRW	5,000	UNIDADE	1300,000	6500,00
-------	--	-----	-------	---------	----------	---------

Especificação : Motor MWM 4 cilindros série 10, ano 2006

27485	CERVO DE EMBREAGEM DO MICROÔNIBUS VOLARE V8L MOTOR CUMINS 4 CILINDROS, ANO 2012	TRW	5,000	UNIDADE	1300,000	6500,00
-------	---	-----	-------	---------	----------	---------

27489	CILINDRO AUXILIAR DE EMBREAGEM DO ÔNIBUS FUSCÃO 15.190 MOTOR MWM 4 CILINDROS ELE	TRW	5,000	UNIDADE	480,000	2400,00
-------	--	-----	-------	---------	---------	---------

Especificação : Motor MWM 4 cilindros eletrônico série 12,  
ano 2009

27491	CILINDRO AUXILIAR DE EMBREAGEM DO ÔNIBUS FUSCÃO 15.190 MOTOR MWM 4 CILINDROS	TRW	5,000	UNIDADE	480,000	2400,00
-------	--	-----	-------	---------	---------	---------

Especificação : Motor MWM 4 cilindros eletrônico série 12,  
ano 2011

27493	CILINDRO AUXILIAR DE EMBREAGEM DO ÔNIBUS FUSCÃO 8.140 MOTOR MWM 4 CILINDROS SÉRI	TRW	5,000	UNIDADE	425,000	2125,00
-------	--	-----	-------	---------	---------	---------

Especificação : Motor MWM 4 cilindros série 10, ano 2006

27494	CILINDRO AUXILIAR DE EMBREAGEM DO MICROÔNIBUS VOLARE V8L MOTOR CUMINS 4 CILINDRO	TRW	4,000	UNIDADE	425,000	1700,00
-------	--	-----	-------	---------	---------	---------

Especificação : Motor Cumins 4 cilindros, ano 2012

27498	CILINDRO MESTRE DE EMBREAGEM DO ÔNIBUS FUSCÃO 15.190 MOTOR MWM 4 CILINDROS ELETR	TRW	4,000	UNIDADE	395,000	1580,00
-------	--	-----	-------	---------	---------	---------

Especificação : Motor MWM 4 cilindros eletrônico série 12,  
ano 2009

27501	CILINDRO MESTRE DE EMBREAGEM DO ÔNIBUS FUSCÃO 15.190 MOTOR MAN 4 CILINDROS ELETR	TRW	4,000	UNIDADE	395,000	1580,00
-------	--	-----	-------	---------	---------	---------

Especificação : Motor MAN 4 cilindros eletrônico série 12, ano  
2012

27502	CILINDRO MESTRE DE EMBREAGEM DO ÔNIBUS FUSCÃO 8.140 MOTOR MWM 4 CILINDROS SÉRIE	TRW	4,000	UNIDADE	340,000	1360,00
-------	---	-----	-------	---------	---------	---------

Especificação : Motor MWM 4 cilindros série 10, ano 2006

27503	CILINDRO MESTRE DE EMBREAGEM DO MICROÔNIBUS VOLARE V8L MOTOR CUMINS 4 CILINDROS,	TRW	4,000	UNIDADE	340,000	1360,00
-------	--	-----	-------	---------	---------	---------

Especificação : Motor Cumins 4 cilindros, ano 2012

27507	CRUZETA DO CARDAN DO ÔNIBUS FUSCÃO 15.190 MOTOR MWM 4 CILINDROS ELETRÔNICO SÉRIE	STAHL	6,000	UNIDADE	580,000	3480,00
-------	--	-------	-------	---------	---------	---------

Especificação : Motor MWM 4 cilindros eletrônico série 12,  
ano 2009

27510	CRUZETA DO CARDAN DO ÔNIBUS FUSCÃO 15.190 MOTOR MAN 4 CILINDROS ELETRÔNICO SÉR	STAHL	6,000	UNIDADE	580,000	3480,00
-------	--	-------	-------	---------	---------	---------

Especificação : Motor MAN 4 cilindros eletrônico série 12, ano  
2012

27511	CRUZETA DO CARDAN DO ÔNIBUS FUSCÃO 8.140 MOTOR MWM 4 CILINDROS SÉRIE 10, ANO 200	STAHL	4,000	UNIDADE	425,000	1700,00
-------	--	-------	-------	---------	---------	---------

Especificação : Motor MWM 4 cilindros série 10, ano 2006

27512	CRUZETA DO CARDAN DO MICROÔNIBUS VOLARE V8L MOTOR CUMINS 4 CILINDROS, ANO 2012	STAHL	4,000	UNIDADE	425,000	1700,00
-------	--	-------	-------	---------	---------	---------

27516	FILTRO DE COMBUSTÍVEL DO ÔNIBUS FUSCÃO 15.190 MOTOR MWM 4 CILINDROS ELETRÔNICO S	WIX	6,000	UNIDADE	250,000	1500,00
-------	--	-----	-------	---------	---------	---------

Especificação : Motor MWM 4 cilindros eletrônico série 12,  
ano 2009

27519	FILTRO DE COMBUSTÍVEL DO ÔNIBUS FUSCÃO 15.190 MOTOR MAN 4 CILINDROS ELETRÔNICO S	WIX	6,000	UNIDADE	250,000	1500,00
-------	--	-----	-------	---------	---------	---------

Especificação : Motor MAN 4 cilindros eletrônico série 12, ano  
2012

27521	FILTRO DE COMBUSTÍVEL DO ÔNIBUS FUSCÃO 8.140 MOTOR MWM 4 CILINDROS SÉRIE 10, ANO	WIX	4,000	UNIDADE	250,000	1000,00
-------	--	-----	-------	---------	---------	---------

Especificação : Motor MWM 4 cilindros série 10, ano 2006

27523	FILTRO DE COMBUSTÍVEL DO MICROÔNIBUS VOLARE V8L MOTOR CUMINS 4 CILINDROS, ANO 20	WIX	4,000	UNIDADE	250,000	1000,00
-------	--	-----	-------	---------	---------	---------

Especificação : Motor Cumins 4 cilindros, ano 2012

27532	FILTRO LUBRIFICANTE DO ÔNIBUS FUSCÃO 15.190 MOTOR MWM 4 CILINDROS ELETRÔNICO SÉR	WIX	6,000	UNIDADE	180,000	1080,00
-------	--	-----	-------	---------	---------	---------

Especificação : Motor MWM 4 cilindros eletrônico série 12,  
ano 2009

27536	FILTRO LUBRIFICANTE DO ÔNIBUS FUSCÃO 15.190 MOTOR MAN 4 CILINDROS ELETRÔNICO SÉR	WIX	6,000	UNIDADE	180,000	1080,00
-------	--	-----	-------	---------	---------	---------

Especificação : Motor MAN 4 cilindros eletrônico série 12, ano  
2012

27537	FILTRO LUBRIFICANTE DO ÔNIBUS FUSCÃO 8.140 MOTOR MWM 4 CILINDROS SÉRIE 10, ANO 2	WIX	4,000	UNIDADE	180,000	720,00
-------	--	-----	-------	---------	---------	--------





<i>Especificação : Motor MWM 4 cilindros série 10, ano 2006</i>						
27538	FILTRO LUBRIFICANTE DO MICROÔNIBUS VOLARE V8L MOTOR CUMINS 4 CILINDROS, ANO 2012	WIX	4,000	UNIDADE	180,000	720,00
<i>Especificação : Motor Cumins 4 cilindros, ano 2012</i>						
27542	FILTRO DE AR EXTERNO DO ÔNIBUS FUSCÃO 15.190 MOTOR MWM 4 CILINDROS ELETRÔNICO SÉ	WIX	6,000	UNIDADE	240,000	1440,00
<i>Especificação : Motor MWM 4 cilindros eletrônico série 12, ano 2009</i>						
27546	FILTRO DE AR EXTERNO DO ÔNIBUS FUSCÃO 15.190 MOTOR MAN 4 CILINDROS ELETRÔNICO SÉ	WIX	6,000	UNIDADE	240,000	1440,00
<i>Especificação : Motor MAN 4 cilindros eletrônico série 12, ano 2012</i>						
27547	FILTRO DE AR EXTERNO DO ÔNIBUS FUSCÃO 8.140 MOTOR MWM 4 CILINDROS SÉRIE 10, ANO	WIX	4,000	UNIDADE	240,000	960,00
<i>Especificação : Motor MWM 4 cilindros série 10, ano 2006</i>						
27548	FILTRO DE AR EXTERNO DO MICROÔNIBUS VOLARE V8L MOTOR CUMINS 4 CILINDROS, ANO 201	WIX	4,000	UNIDADE	240,000	960,00
<i>Especificação : Motor Cumins 4 cilindros, ano 2012</i>						
27553	FILTRO DE AR INTERNO DO ÔNIBUS FUSCÃO 15.190 MOTOR MWM 4 CILINDROS ELETRÔNICO SÉ	WIX	6,000	UNIDADE	220,000	1320,00
<i>Especificação : Motor MWM 4 cilindros eletrônico série 12, ano 2009</i>						
27560	FILTRO DE AR INTERNO DO ÔNIBUS FUSCÃO 15.190 MOTOR MAN 4 CILINDROS ELETRÔNICO S	WIX	6,000	UNIDADE	220,000	1320,00
<i>Especificação : Motor MAN 4 cilindros eletrônico série 12, ano 2012</i>						
27561	FILTRO DE AR INTERNO DO ÔNIBUS FUSCÃO 8.140 MOTOR MWM 4 CILINDROS SÉRIE 10, ANO	WIX	4,000	UNIDADE	220,000	880,00
<i>Especificação : Motor MWM 4 cilindros série 10, ano 2006</i>						
27563	FILTRO DE AR INTERNO DO MICROÔNIBUS VOLARE V8L MOTOR CUMINS 4 CILINDROS, ANO 201	WIX	4,000	UNIDADE	220,000	880,00
<i>Especificação : Motor Cumins 4 cilindros, ano 2012</i>						
27571	JOGO DE JUNTA DO MOTOR DO ÔNIBUS FUSCÃO 15.190 MOTOR MWM 4 CILINDROS ELETRÔNICO	SPAAL	4,000	UNIDADE	1850,000	7400,00
<i>Especificação : Motor MWM 4 cilindros eletrônico série 12, ano 2009</i>						
27575	JOGO DE JUNTA DO MOTOR DO ÔNIBUS FUSCÃO 15.190 MOTOR MAN 4 CILINDROS ELETRÔNICO	SPAAL	4,000	UNIDADE	1850,000	7400,00
<i>Especificação : Motor MAN 4 cilindros eletrônico série 12, ano 2012</i>						
27576	JOGO DE JUNTA DO MOTOR DO ÔNIBUS FUSCÃO 8.140 MOTOR MWM 4 CILINDROS SÉRIE 10, AN	SPAAL	4,000	UNIDADE	1800,000	7200,00
<i>Especificação : Motor MWM 4 cilindros série 10, ano 2006</i>						
27577	JOGO DE JUNTA DO MOTOR DO MICROÔNIBUS VOLARE V8L MOTOR CUMINS 4 CILINDROS, ANO 2	SPAAL	4,000	UNIDADE	1800,000	7200,00
<i>Especificação : Motor Cumins 4 cilindros, ano 2012</i>						
27581	JOGO DE EMBUCHAMENTO COMPLETO DA MANGA DE EIXO DO ÔNIBUS FUSCÃO 15.190 MOTOR MWM	AXIOS	6,000	UNIDADE	1400,000	8400,00
<i>Especificação : MWM 4 cilindros eletrônico série 12, ano 2009</i>						
27583	JOGO DE EMBUCHAMENTO COMPLETO DA MANGA DE EIXO DO ÔNIBUS FUSCÃO 15.190 MOTOR MW	AXIOS	6,000	UNIDADE	1400,000	8400,00
<i>Especificação : Motor MWM 4 cilindros eletrônico série 12, ano 2011</i>						
27585	JOGO DE EMBUCHAMENTO COMPLETO DA MANGA DE EIXO DO ÔNIBUS FUSCÃO 8.140 MOTOR MWM	AXIOS	4,000	UNIDADE	1240,000	4960,00
<i>Especificação : Motor MWM 4 cilindros série 10, ano 2006</i>						
27586	JOGO DE EMBUCHAMENTO COMPLETO DA MANGA DE EIXO DO MICROÔNIBUS VOLARE V8L MOTOR C	AXIOS	4,000	UNIDADE	1240,000	4960,00
<i>Especificação : Motor Cumins 4 cilindros, ano 2012</i>						
27590	CORREIA DO ALTERNADOR DO ÔNIBUS FUSCÃO 15.190 MOTOR MWM 4 CILINDROS ELETRÔNICO S	GOODYEAR	4,000	UNIDADE	260,000	1040,00
<i>Especificação : Motor MWM 4 cilindros eletrônico série 12, ano 2009</i>						
27593	CORREIA DO ALTERNADOR DO ÔNIBUS FUSCÃO 15.190 MOTOR MAN 4 CILINDROS ELETRÔNICO S	GOODYEAR	4,000	VOLUME	260,000	1040,00
<i>Especificação : Motor MAN 4 cilindros eletrônico série 12, ano 2012</i>						
27594	CORREIA DO ALTERNADOR DO ÔNIBUS FUSCÃO 8.140 MOTOR MWM 4 CILINDROS SÉRIE 10, ANO	GOODYEAR	4,000	UNIDADE	235,000	940,00

*Especificação : Motor MWM 4 cilindros série 10, ano 2006*



27595	CORREIA DO ALTERNADOR DO MICROÔNIBUS VOLARE V8L MOTOR CUMINS 4 CILINDROS, ANO 20	GOODYEAR	4,000	UNIDADE	235,000	940,00
<i>Especificação : Motor Cumins 4 cilindros, ano 2012</i>						
91454	FILTRO DO COMBUSTIVEL SEPARADOR D ÁGUA DO ÔNIBUS FUSCÃO 15.190 MOTOR MWM	WIX	6,000	UNIDADE	340,000	2040,00
<i>Especificação : FILTRO DO COMBUSTIVEL SEPARADOR D ÁGUA DO ÔNIBUS FUSCÃO 15.190 MOTOR MWM 4 CILINDROS ELETRÔNICO SÉRIE 12, ANO 2009</i>						
91457	FILTRO DO COMBUSTIVEL SEPARADOR D ÁGUA DO ÔNIBUS FUSCÃO 15.190 MOTOR MAN	WIX	6,000	UNIDADE	340,000	2040,00
<i>Especificação : FILTRO DO COMBUSTIVEL SEPARADOR D ÁGUA DO ÔNIBUS FUSCÃO 15.190 MOTOR MAN 4 CILINDROS ELETRÔNICO SÉRIE 12, ANO 2012</i>						
91458	FILTRO DO COMBUSTIVEL SEPARADOR D ÁGUA DO ÔNIBUS FUSCÃO 8.140 MOTOR MWM	WIX	4,000	UNIDADE	320,000	1280,00
<i>Especificação : FILTRO DO COMBUSTIVEL SEPARADOR D ÁGUA DO ÔNIBUS FUSCÃO 8.140 MOTOR MWM 4 CILINDROS ELETRÔNICO SÉRIE 10, ANO 2006</i>						
91459	FILTRO DO COMBUSTIVEL SEPARADOR D ÁGUA DO MICROÔNIBUS VOLARE V8L MOTOR CUMINS	WIX	4,000	UNIDADE	320,000	1280,00
<i>Especificação : FILTRO DO COMBUSTIVEL SEPARADOR D ÁGUA DO MICROÔNIBUS VOLARE V8L MOTOR CUMINS 4 CILINDROS, ANO 2012</i>						
27608	RETENTOR DO PIAO DO ÔNIBUS FUSCÃO 15.190 MOTOR MWM 4 CILINDROS ELETRÔNICO SÉRIE	EATON	4,000	UNIDADE	450,000	1800,00
<i>Especificação : Motor MWM 4 cilindros eletrônico série 12, ano 2009</i>						
27614	RETENTOR DO PIAO DO ÔNIBUS FUSCÃO 8.140 MOTOR MWM 4 CILINDROS SÉRIE 10, ANO 2006	EATON	4,000	UNIDADE	420,000	1680,00
66689	RETENTOR DO PIAO DO MICROONIBUS VOLARE V8L MOTOR CUMINS 4 CILINDROS, ANO 2012.	EATON	4,000	UNIDADE	420,000	1680,00
27621	LUVA GARFO DO CARDAN DO ÔNIBUS FUSCÃO 15.190 MOTOR MWM 4 CILINDROS ELETRÔNICO SÉ	MERITOR	4,000	UNIDADE	1400,000	5600,00
<i>Especificação : Motor MWM 4 cilindros eletrônico série 12, ano 2009</i>						
27626	LUVA GARFO DO CARDAN DO ÔNIBUS FUSCÃO 15.190 MOTOR MAN 4 CILINDROS ELETRÔNICO	MERITOR	4,000	UNIDADE	1400,000	5600,00
<i>Especificação : Motor MAN 4 cilindros eletrônico série 12, ano 2012</i>						
27628	LUVA GARFO DO CARDAN DO ÔNIBUS FUSCÃO 8.140 MOTOR MWM 4 CILINDROS SÉRIE 10, ANO	MERITOR	4,000	UNIDADE	1150,000	4600,00
<i>Especificação : Motor MWM 4 cilindros série 10, ano 2006</i>						
27630	LUVA GARFO DO CARDAN DO MICROÔNIBUS VOLARE V8L MOTOR CUMINS 4 CILINDROS, ANO 201	MERITOR	4,000	UNIDADE	1150,000	4600,00
<i>Especificação : Motor Cumins 4 cilindros, ano 2012</i>						
27637	VÁLVULA 4 VIAS DO ÔNIBUS FUSCÃO 15.190 MOTOR MWM 4 CILINDROS ELETRÔNICO SÉRIE 1	MAHLE	4,000	UNIDADE	1350,000	5400,00
<i>Especificação : Motor MWM 4 cilindros eletrônico série 12, ano 2010</i>						
27642	VÁLVULA 4 VIAS DO ÔNIBUS FUSCÃO 15.190 MOTOR MAN 4 CILINDROS ELETRÔNICO SÉRIE	MAHLE	4,000	UNIDADE	1350,000	5400,00
<i>Especificação : Motor MAN 4 cilindros eletrônico série 12, ano 2012</i>						
27643	VÁLVULA 4 VIAS DO ÔNIBUS FUSCÃO 8.140 MOTOR MWM 4 CILINDROS SÉRIE 10, ANO 2006	MAHLE	4,000	UNIDADE	1050,000	4200,00
27644	VÁLVULA 4 VIAS DO MICROÔNIBUS VOLARE V8L MOTOR CUMINS 4 CILINDROS, ANO 2012	MAHLE	4,000	UNIDADE	1050,000	4200,00
27649	VÁLVULA DE RETORNO DO ÔNIBUS FUSCÃO 15.190 MOTOR MWM 4 CILINDROS ELETRÔNICO SÉRI	VALEO	4,000	UNIDADE	450,000	1800,00
<i>Especificação : Motor MWM 4 cilindros eletrônico série 12, ano 2009</i>						
27672	VÁLVULA DE RETORNO DO ÔNIBUS FUSCÃO 15.190 MOTOR MAN 4 CILINDROS ELETRÔNICO SÉRI	VALEO	4,000	UNIDADE	450,000	1800,00
<i>Especificação : Motor MAN 4 cilindros eletrônico série 12, ano 2012</i>						
27673	VÁLVULA DE RETORNO DO ÔNIBUS FUSCÃO 8.140 MOTOR MWM 4 CILINDROS SÉRIE 10, ANO 20	VALEO	4,000	UNIDADE	425,000	1700,00
<i>Especificação : Motor MWM 4 cilindros série 10, ano 2006</i>						
27674	VÁLVULA DE RETORNO DO MICROÔNIBUS VOLARE V8L MOTOR CUMINS 4 CILINDROS, ANO 2012	VALEO	4,000	UNIDADE	425,000	1700,00
<i>Especificação : Motor Cumins 4 cilindros, ano 2012</i>						
27678	VÁLVULA DO FREIO DE MÃO DO ÔNIBUS FUSCÃO 15.190 MOTOR MWM 4 CILINDROS ELETRÔNICO	WABCO	4,000	UNIDADE	550,000	2200,00





Especificação : Motor MWM 4 cilindros eletrônico série 12,  
ano 2009

27681	VÁLVULA DO FREIO DE MÃO DO ÔNIBUS FUSCÃO 15.190 MOTOR MAN 4 CILINDROS ELETRÔNICO	WABCO	4,000	UNIDADE	550,000	2200,00
-------	---	-------	-------	---------	---------	---------

Especificação : Motor MAN 4 cilindros eletrônico série 12, ano  
2012

27682	VÁLVULA DO FREIO DE MÃO DO ÔNIBUS FUSCÃO 8.140 MOTOR MWM 4 CILINDROS SÉRIE 10, A	WABCO	4,000	UNIDADE	510,000	2040,00
27683	VÁLVULA DO FREIO DE MÃO DO MICROÔNIBUS VOLARE V8L MOTOR CUMINS 4 CILINDROS, ANO	WABCO	4,000	UNIDADE	510,000	2040,00

Especificação : Motor Cumins 4 cilindros, ano 2012

27687	MANETE DE FREIO DO ÔNIBUS FUSCÃO 15.190 MOTOR MWM 4 CILINDROS ELETRÔNICO SÉRIE 1	NAKATA	4,000	UNIDADE	490,000	1960,00
-------	---	--------	-------	---------	---------	---------

Especificação : Motor MWM 4 cilindros eletrônico série 12,  
ano 2009

27689	MANETE DE FREIO DO ÔNIBUS FUSCÃO 15.190 MOTOR MWM 4 CILINDROS ELETRÔNICO SÉRI	NAKATA	4,000	UNIDADE	490,000	1960,00
-------	--	--------	-------	---------	---------	---------

Especificação : Motor MWM 4 cilindros eletrônico série 12,  
ano 2011

27690	MANETE DE FREIO DO ÔNIBUS FUSCÃO 15.190 MOTOR MAN 4 CILINDROS ELETRÔNICO SÉRIE 1	NAKATA	4,000	UNIDADE	490,000	1960,00
-------	---	--------	-------	---------	---------	---------

Especificação : Motor MAN 4 cilindros eletrônico série 12, ano  
2012

27691	MANETE DE FREIO DO ÔNIBUS FUSCÃO 8.140 MOTOR MWM 4 CILINDROS SÉRIE 10, ANO 2006	NAKATA	4,000	UNIDADE	395,000	1580,00
27692	MANETE DE FREIO DO MICROÔNIBUS VOLARE V8L MOTOR CUMINS 4 CILINDROS, ANO 2012	NAKATA	4,000	UNIDADE	395,000	1580,00
27700	LUVA ESPIGA DO CARDAN DO ÔNIBUS FUSCÃO 15.190 MOTOR MWM 4 CILINDROS ELETRÔNICO S	MERITOR	4,000	UNIDADE	850,000	3400,00

Especificação : Motor MWM 4 cilindros eletrônico série 12,  
ano 2009

27703	LUVA ESPIGA DO CARDAN DO ÔNIBUS FUSCÃO 15.190 MOTOR MAN 4 CILINDROS ELETRÔNICO.	MERITOR	4,000	UNIDADE	850,000	3400,00
-------	--	---------	-------	---------	---------	---------

Especificação : Motor MAN 4 cilindros eletrônico série 12, ano  
2012

27704	LUVA ESPIGA DO CARDAN DO ÔNIBUS FUSCÃO 8.140 MOTOR MWM 4 CILINDROS SÉRIE 10, ANO	MERITOR	4,000	UNIDADE	780,000	3120,00
-------	---	---------	-------	---------	---------	---------

Especificação : Motor MWM 4 cilindros série 10, ano 2006

27705	LUVA ESPIGA DO CARDAN DO MICROÔNIBUS VOLARE V8L MOTOR CUMINS 4 CILINDROS, ANO 20	MERITOR	4,000	UNIDADE	780,000	3120,00
-------	---	---------	-------	---------	---------	---------

Especificação : Motor Cumins 4 cilindros, ano 2012

27709	JOGO DE PISTÃO DO MOTOR DO ÔNIBUS FUSCÃO 15.190 MOTOR MWM 4 CILINDROS ELETRÔNICO	MAHLE	4,000	UNIDADE	4200,000	16800,00
-------	---	-------	-------	---------	----------	----------

Especificação : Motor MWM 4 cilindros eletrônico série 12,  
ano 2009

27710	JOGO DE PISTÃO DO MOTOR DO ÔNIBUS FUSCÃO 15.190 MOTOR MWM 4 CILINDROS ELETRÔNICO	MAHLE	4,000	UNIDADE	4200,000	16800,00
-------	---	-------	-------	---------	----------	----------

Especificação : Motor MWM 4 cilindros eletrônico série 12,  
ano 2010

27712	JOGO DE PISTÃO DO MOTOR DO ÔNIBUS FUSCÃO 15.190 MOTOR MAN 4 CILINDROS ELETRÔNICO	MAHLE	4,000	UNIDADE	4200,000	16800,00
-------	---	-------	-------	---------	----------	----------

Especificação : Motor MAN 4 cilindros eletrônico série 12, ano  
2012

27713	JOGO DE PISTÃO DO MOTOR DO ÔNIBUS FUSCÃO 8.140 MOTOR MWM 4 CILINDROS SÉRIE 10, A	MAHLE	4,000	UNIDADE	3500,000	14000,00
-------	---	-------	-------	---------	----------	----------

Especificação : Motor MWM 4 cilindros série 10, ano 2006

27714	JOGO DE PISTÃO DO MOTOR DO MICROÔNIBUS VOLARE V8L V8L MOTOR CUMINS 4 CILINDROS, ANO	MAHLE	4,000	UNIDADE	3500,000	14000,00
-------	--	-------	-------	---------	----------	----------

Especificação : Motor Cumins 4 cilindros, ano 2012

27718	JOGO DE ANÉIS DO MOTOR DO ÔNIBUS FUSCÃO 15.190 MOTOR MWM 4 CILINDROS ELETRÔNICO	MAHLE	4,000	UNIDADE	1850,000	7400,00
-------	--	-------	-------	---------	----------	---------

Especificação : Motor MWM 4 cilindros eletrônico série 12,  
ano 2009

27721	JOGO DE ANÉIS DO MOTOR DO ÔNIBUS FUSCÃO 15.190 MOTOR MAN 4 CILINDROS ELETRÔNICO	MAHLE	4,000	UNIDADE	1850,000	7400,00
-------	--	-------	-------	---------	----------	---------

Especificação : Motor MAN 4 cilindros eletrônico série 12, ano  
2012

27722	JOGO DE ANÉIS DO MOTOR DO ÔNIBUS FUSCÃO 8.140 MOTOR MWM 4 CILINDROS SÉRIE 10, AN	MAHLE	4,000	UNIDADE	1600,000	6400,00
-------	---	-------	-------	---------	----------	---------

Especificação : Motor MWM 4 cilindros série 10, ano 2006

27723	JOGO DE ANÉIS DO MOTOR DO MICROÔNIBUS VOLARE V8L MOTOR CUMINS 4 CILINDROS, ANO 2	MAHLE	4,000	UNIDADE	1600,000	6400,00
-------	---	-------	-------	---------	----------	---------

Especificação : Motor Cumins 4 cilindros, ano 2012

27727	JOGO DE BIELAS DO ÔNIBUS FUSCÃO 15.190 MOTOR MWM 4 CILINDROS ELETRÔNICO SÉRIE 12	MAHLE	4,000	UNIDADE	1200,000	4800,00
-------	---	-------	-------	---------	----------	---------

Especificação : Motor MWM 4 cilindros eletrônico série 12,  
ano 2009



# MARTINS AUTO PEÇAS

MV Coml. de Peças para Auto Serviços Ltda

Qual Transparencia em Km 09, Faltas Industrial  
Quilômetro 09 - Rodovia SP-060 - Jandira - São Paulo - SP - Caixa Postal 15 - (94) 2101-8484

27730	JOGO DE BIELAS DO ÔNIBUS FUSCÃO 15.190 MOTOR MAN 4 CILINDROS ELETRÔNICO SÉRIE 12	MAHLE	4,000	UNIDADE	1200,000	4800,00
<i>Especificação : Motor MAN 4 cilindros eletrônico série 12, ano 2012</i>						
27731	JOGO DE BIELAS DO ÔNIBUS FUSCÃO 8.140 MOTOR MWM 4 CILINDROS SÉRIE 10, ANO 2006	MAHLE	4,000	UNIDADE	1150,000	4600,00
27732	JOGO DE BIELAS DO MICROÔNIBUS VOLARE V8L MOTOR CUMINS 4 CILINDROS, ANO 2012	MAHLE	4,000	UNIDADE	1150,000	4600,00
27745	JOGO DE BRONZINAS FIXAS DO MOTOR DO ÔNIBUS FUSCÃO 15.190 MOTOR MWM 4 CILINDROS	MAHLE	4,000	UNIDADE	980,000	3920,00
<i>Especificação : Motor MWM 4 cilindros eletrônico série 12, ano 2009</i>						
27748	JOGO DE BRONZINAS FIXAS DO MOTOR DO ÔNIBUS FUSCÃO 15.190 MOTOR MAN 4 CILINDROS E	MAHLE	4,000	UNIDADE	980,000	3920,00
<i>Especificação : Motor MAN 4 cilindros eletrônico série 12, ano 2012</i>						
27749	JOGO DE BRONZINAS FIXAS DO MOTOR DO ÔNIBUS FUSCÃO 8.140 MOTOR MWM 4 CILINDROS SÉ	MAHLE	4,000	UNIDADE	850,000	3400,00
<i>Especificação : Motor MWM 4 cilindros série 10, ano 2006</i>						
27750	JOGO DE BRONZINAS FIXAS DO MOTOR DO MICROÔNIBUS VOLARE V8L MOTOR CUMINS 4 CILIND	MAHLE	4,000	UNIDADE	850,000	3400,00
<i>Especificação : Motor Cumins 4 cilindros, ano 2012</i>						
27754	EIXO VIRABREQUIM DO MOTOR DO ÔNIBUS FUSCÃO 15.190 MOTOR MWM 4 CILINDROS ELETRÔNICO	MERITOR	4,000	UNIDADE	9500,000	38000,00
<i>Especificação : Motor MWM 4 cilindros eletrônico série 12, ano 2009</i>						
27757	EIXO VIRABREQUIM DO MOTOR DO ÔNIBUS FUSCÃO 15.190 MOTOR MAN 4 CILINDROS ELETRÔNICO	MERITOR	4,000	UNIDADE	9500,000	38000,00
<i>Especificação : Motor MAN 4 cilindros eletrônico série 12, ano 2012</i>						
27758	EIXO VIRABREQUIM DO MOTOR DO ÔNIBUS FUSCÃO 8.140 MOTOR MWM 4 CILINDROS SÉRIE 10,	MERITOR	4,000	UNIDADE	7800,000	31200,00
<i>Especificação : Motor MWM 4 cilindros série 10, ano 2006</i>						
66709	EIXO VIRABREQUIM DO MOTOR DO MICROÔNIBUS VOLARE V8L MOTOR CUMINS 4 CILINDROS,	MERITOR	4,000	UNIDADE	7800,000	31200,00
<i>Especificação : ANO 2012.</i>						
27763	ROLAMENTO DE CENTRO DO CARDAN COM GRAXEIRO DO ÔNIBUS FUSCÃO 15.190 MOTOR MWM 4 C	LNG	6,000	UNIDADE	650,000	3900,00
<i>Especificação : Motor MWM 4 cilindros eletrônico série 12, ano 2009</i>						
27764	ROLAMENTO DE CENTRO DO CARDAN DO ÔNIBUS FUSCÃO 15.190 MOTOR MWM 4 CILINDROS ELET	LNG	6,000	UNIDADE	650,000	3900,00
<i>Especificação : Motor MWM 4 cilindros eletrônico série 12, ano 2010</i>						
27767	ROLAMENTO DE CENTRO DO CARDAN COM GRAXEIRO DO ÔNIBUS FUSCÃO 8.140 MOTOR MWM 4 CI	LNG	4,000	UNIDADE	520,000	2080,00
<i>Especificação : Motor MWM 4 cilindros série 10, ano 2006</i>						
27768	ROLAMENTO DE CENTRO DO CARDAN COM GRAXEIRO DO MICROÔNIBUS VOLARE V8L MOTOR CUMIN	LNG	4,000	UNIDADE	550,000	2200,00
<i>Especificação : Motor Cumins 4 cilindros, ano 2012</i>						
27775	BOMBA DÁGUA DO ÔNIBUS FUSCÃO 15.190 MOTOR MWM 4 CILINDROS ELETRÔNICO SÉRIE 12.	URBA	4,000	UNIDADE	1200,000	4800,00
<i>Especificação : Motor MWM 4 cilindros eletrônico série 12, ano 2011</i>						
27776	BOMBA DÁGUA DO ÔNIBUS FUSCÃO 15.190 MOTOR MAN 4 CILINDROS ELETRÔNICO SÉRIE 12.	URBA	4,000	UNIDADE	1200,000	4800,00
<i>Especificação : Motor MAN 4 cilindros eletrônico série 12, ano 2012</i>						
27777	BOMBA DÁGUA DO ÔNIBUS FUSCÃO 8.140 MOTOR MWM 4 CILINDROS SÉRIE 10, ANO 2006	URBA	4,000	UNIDADE	975,000	3900,00
27778	BOMBA DÁGUA DO MICROÔNIBUS VOLARE V8L MOTOR CUMINS 4 CILINDROS, ANO 2012	URBA	4,000	UNIDADE	975,000	3900,00
27782	BOMBA HIDRÁULICA DA DIREÇÃO DO ÔNIBUS FUSCÃO 15.190 MOTOR MWM 4 CILINDROS ELETRÔ	ZM	4,000	UNIDADE	3850,000	15400,00
<i>Especificação : Motor MWM 4 cilindros eletrônico série 12, ano 2009</i>						
27785	BOMBA HIDRÁULICA DA DIREÇÃO DO ÔNIBUS FUSCÃO 15.190 MOTOR MAN 4 CILINDROS ELET	ZM	4,000	UNIDADE	3850,000	15400,00



*Especificação : Motor MAN 4 cilindros eletrônico série 12, ano 2012*

27786	BOMBA HIDRÁULICA DA DIREÇÃO DO ÔNIBUS FUSCÃO 8.140 MOTOR MWM 4 CILINDROS SÉRIE 1	ZM	4,000	UNIDADE	3500,000	14000,00
-------	--	----	-------	---------	----------	----------

*Especificação : Motor MWM 4 cilindros série 10, ano 2006*

27788	BOMBA HIDRÁULICA DA DIREÇÃO DO MICROÔNIBUS VOLARE V8L MOTOR CUMINS 4 CILINDROS,	ZM	4,000	UNIDADE	3500,000	14000,00
-------	---	----	-------	---------	----------	----------

*Especificação : Motor Cumins 4 cilindros, ano 2012*

27802	HÉLICE DE REFRIGERAÇÃO DO ÔNIBUS FUSCÃO 15.190 MOTOR MWM 4 CILINDROS ELETRÔNICO	MODEFER	4,000	UNIDADE	1750,000	7000,00
-------	---	---------	-------	---------	----------	---------

*Especificação : Motor MWM 4 cilindros eletrônico série 12, ano 2009*

27805	HÉLICE DE REFRIGERAÇÃO DO ÔNIBUS FUSCÃO 15.190 MOTOR MAN 4 CILINDROS ELETRÔNICO	MODEFER	4,000	UNIDADE	1750,000	7000,00
-------	---	---------	-------	---------	----------	---------

*Especificação : Motor MAN 4 cilindros eletrônico série 12, ano 2012*

27806	HÉLICE DE REFRIGERAÇÃO DO ÔNIBUS FUSCÃO 8.140 MOTOR MWM 4 CILINDROS SÉRIE 10, AN	MODEFER	4,000	UNIDADE	1400,000	5600,00
-------	--	---------	-------	---------	----------	---------

*Especificação : Motor MWM 4 cilindros série 10, ano 2006*

27807	HÉLICE DE REFRIGERAÇÃO DO MICROÔNIBUS VOLARE V8L MOTOR CUMINS 4 CILINDROS, ANO 2	MODEFER	4,000	UNIDADE	1400,000	5600,00
-------	--	---------	-------	---------	----------	---------

*Especificação : Motor Cumins 4 cilindros, ano 2012*

27829	MÓDULO ELETRÔNICO LU DO ÔNIBUS FUSCÃO 15.190 MOTOR MWM 4 CILINDROS ELETRÔNICO	BOSCH	4,000	UNIDADE	7800,000	31200,00
-------	---	-------	-------	---------	----------	----------

*Especificação : Motor MWM 4 cilindros eletrônico série 12, ano 2011*

27831	MÓDULO ELETRÔNICO LU DO ÔNIBUS FUSCÃO 15.190 MOTOR MAN 4 CILINDROS ELETRÔNICO	BOSCH	4,000	UNIDADE	7800,000	31200,00
-------	---	-------	-------	---------	----------	----------

*Especificação : Motor MAN 4 cilindros eletrônico série 12, ano 2012*

27834	MÓDULO ELETRÔNICO PPM DO ÔNIBUS FUSCÃO 15.190 MOTOR MWM 4 CILINDROS ELETRÔNICO	BOSCH	4,000	UNIDADE	6750,000	27000,00
-------	--	-------	-------	---------	----------	----------

*Especificação : Motor MWM 4 cilindros eletrônico série 12, ano 2011*

27835	MÓDULO ELETRÔNICO PPM DO ÔNIBUS FUSCÃO 15.190 MOTOR MAN 4 CILINDROS ELETRÔNICO S	BOSCH	4,000	UNIDADE	6750,000	27000,00
-------	--	-------	-------	---------	----------	----------

*Especificação : Motor MAN 4 cilindros eletrônico série 12, ano 2012*

27861	FEIXO DE MOLAS TRASEIRO DO ÔNIBUS FUSCÃO 15.190 MOTOR MWM 4 CILINDROS ELETRÔNICO	MARCHETTI	4,000	UNIDADE	4800,000	19200,00
-------	--	-----------	-------	---------	----------	----------

*Especificação : Motor MWM 4 cilindros eletrônico série 12, ano 2011*

27862	FEIXO DE MOLAS TRASEIRO DO ÔNIBUS FUSCÃO 15.190 MOTOR MAN 4 CILINDROS ELETRÔNICO	MARCHETTI	4,000	UNIDADE	4800,000	19200,00
-------	--	-----------	-------	---------	----------	----------

*Especificação : Motor MAN 4 cilindros eletrônico série 12, ano 2012*

27869	FEIXO DE MOLAS TRASEIRO DO ÔNIBUS FUSCÃO 8.140 MOTOR MWM 4 CILINDROS SÉRIE 10, A	MARCHETTI	4,000	UNIDADE	4200,000	16800,00
-------	--	-----------	-------	---------	----------	----------

*Especificação : Motor MWM 4 cilindros série 10, ano 2006*

27870	FEIXO DE MOLAS TRASEIRO DO MICROÔNIBUS VOLARE V8L MOTOR CUMINS 4 CILINDROS, ANO	MARCHETTI	4,000	UNIDADE	4200,000	16800,00
-------	---	-----------	-------	---------	----------	----------

*Especificação : Motor Cumins 4 cilindros, ano 2012*

66711	FEIXO DE MOLAS DIANTEIRO DO ÔNIBUS FUSCÃO 15.190 MOTOR MWM 4 CILINDROS ELETRÔNICO	MARCHETTI	4,000	UNIDADE	4500,000	18000,00
-------	---	-----------	-------	---------	----------	----------

*Especificação : CO SÉRIE 12, ANO 2011*

27877	FEIXO DE MOLAS DIANTEIRO DO ÔNIBUS FUSCÃO 15.190 MOTOR MAN 4 CILINDROS ELETRÔNICO	MARCHETTI	4,000	UNIDADE	4500,000	18000,00
-------	---	-----------	-------	---------	----------	----------

*Especificação : Motor MAN 4 cilindros eletrônico série 12, ano 2012*

27878	FEIXO DE MOLAS DIANTEIRO DO ÔNIBUS FUSCÃO 8.140 MOTOR MWM 4 CILINDROS SÉRIE 10,	MARCHETTI	4,000	UNIDADE	3800,000	15200,00
-------	---	-----------	-------	---------	----------	----------

*Especificação : Motor MWM 4 cilindros série 10, ano 2006*

27880	FEIXO DE MOLAS DIANTEIRO DO MICROÔNIBUS VOLARE V8L MOTOR CUMINS 4 CILINDROS, ANO	MARCHETTI	4,000	UNIDADE	3800,000	15200,00
-------	--	-----------	-------	---------	----------	----------

*Especificação : Motor Cumins 4 cilindros, ano 2012*

27889	JUMELO DE MOLAS DO ÔNIBUS FUSCÃO 15.190 MOTOR MWM 4 CILINDROS ELETRÔNICO SÉRIE 1	NAKATA	4,000	UNIDADE	1200,000	4800,00
-------	--	--------	-------	---------	----------	---------

*Especificação : Motor MWM 4 cilindros eletrônico série 12, ano 2011*

27891	JUMELO DE MOLAS DO ÔNIBUS FUSCÃO 15.190 MOTOR MAN 4 CILINDROS ELETRÔNICO SÉRIE 1	NAKATA	4,000	UNIDADE	1200,000	4800,00
-------	--	--------	-------	---------	----------	---------

*Especificação : Motor MAN 4 cilindros eletrônico série 12, ano 2012*

27892	JUMELO DE MOLAS DO ÔNIBUS FUSCÃO 8.140 MOTOR MWM 4 CILINDROS SÉRIE 10, ANO 2006	NAKATA	4,000	UNIDADE	900,000	3600,00
-------	---	--------	-------	---------	---------	---------



<i>Especificação : Motor MWM 4 cilindros série 10, ano 2006</i>						
27893	JUPELO DE MOLAS DO MICROÔNIBUS VOLARE V8L MOTOR CUMINS 4 CILINDROS, ANO 2012	NAKATA	4,000	UNIDADE	850,000	3400,00
<i>Especificação : Motor Cumins 4 cilindros, ano 2012</i>						
27903	SUPORTE DO JUPELO DE MOLAS DIANTEIRO DO ÔNIBUS FUSCÃO 15.190 MOTOR MWM 4 CILIN	NAKATA	4,000	UNIDADE	680,000	2720,00
<i>Especificação : Motor MWM 4 cilindros eletrônico série 12, ano 2011</i>						
27905	SUPORTE DO JUPELO DE MOLAS DIANTEIRO DO ÔNIBUS FUSCÃO 15.190 MOTOR MAN 4 CILINDR	NAKATA	4,000	UNIDADE	680,000	2720,00
<i>Especificação : Motor MAN 4 cilindros eletrônico série 12, ano 2012</i>						
27906	SUPORTE DO JUPELO DE MOLAS DIANTEIRO DO ÔNIBUS FUSCÃO 8.140 MOTOR MWM 4 CILINDRO	NAKATA	4,000	UNIDADE	550,000	2200,00
<i>Especificação : Motor MWM 4 cilindros série 10, ano 2006</i>						
27907	SUPORTE DO JUPELO DE MOLAS DIANTEIRO DO MICROÔNIBUS VOLARE V8L MOTOR CUMINS 4 CI	NAKATA	4,000	UNIDADE	550,000	2200,00
<i>Especificação : Motor Cumins 4 cilindros, ano 2012</i>						
27915	SUPORTE DO JUPELO DE MOLAS TRASEIRO DO ÔNIBUS FUSCÃO 15.190 MOTOR MWM 4 CILIND	NAKATA	4,000	UNIDADE	680,000	2720,00
<i>Especificação : Motor MWM 4 cilindros eletrônico série 12, ano 2011</i>						
27916	SUPORTE DO JUPELO DE MOLAS TRASEIRO DO ÔNIBUS FUSCÃO 15.190 MOTOR MAN 4 CILINDRO	NAKATA	4,000	UNIDADE	680,000	2720,00
<i>Especificação : Motor MAN 4 cilindros eletrônico série 12, ano 2012</i>						
27918	SUPORTE DO JUPELO DE MOLAS TRASEIRO DO ÔNIBUS FUSCÃO 8.140 MOTOR MWM 4 CILINDROS	NAKATA	4,000	UNIDADE	550,000	2200,00
<i>Especificação : Motor MWM 4 cilindros série 10, ano 2006</i>						
27919	SUPORTE DO JUPELO DE MOLAS TRASEIRO DO MICROÔNIBUS VOLARE V8L MOTOR CUMINS 4 CIL	NAKATA	4,000	UNIDADE	550,000	2200,00
<i>Especificação : Motor Cumins 4 cilindros, ano 2012</i>						
27932	BATENTE DESLIZANTE DO JOGO DE MOLAS TRASEIRO DO ÔNIBUS FUSCÃO 15.190 MOTOR MAN 4	NAKATA	4,000	UNIDADE	350,000	1400,00
<i>Especificação : Motor MAN 4 cilindros eletrônico série 12, ano 2012</i>						
27930	BATENTE DESLIZANTE DO JOGO DE MOLAS TRASEIRO DO ÔNIBUS FUSCÃO 15.190 MOTOR MWM .	NAKATA	4,000	UNIDADE	350,000	1400,00
<i>Especificação : Motor MWM 4 cilindros eletrônico série 12, ano 2011</i>						
27934	BATENTE DESLIZANTE DO JOGO DE MOLAS TRASEIRO DO ÔNIBUS FUSCÃO 8.140 MOTOR MWM 4	NAKATA	4,000	UNIDADE	295,000	1180,00
<i>Especificação : Motor MWM 4 cilindros série 10, ano 2006</i>						
27935	BATENTE DESLIZANTE DO JOGO DE MOLAS TRASEIRO DO MICROÔNIBUS VOLARE V8L MOTOR CUM	NAKATA	4,000	UNIDADE	295,000	1180,00
<i>Especificação : Motor Cumins 4 cilindros, ano 2012</i>						
27946	PINO DE CENTRO DIANTEIRO DO ÔNIBUS FUSCÃO 15.190 MOTOR MWM 4 CILINDROS ELETRÔN	MARCHETTI	4,000	UNIDADE	120,000	480,00
<i>Especificação : Motor MWM 4 cilindros eletrônico série 12, ano 2011</i>						
27948	PINO DE CENTRO DIANTEIRO DO ÔNIBUS FUSCÃO 15.190 MOTOR MAN 4 CILINDROS ELETRÔNICO	MARCHETTI	4,000	UNIDADE	120,000	480,00
<i>Especificação : Motor MAN 4 cilindros eletrônico série 12, ano 2012</i>						
27949	PINO DE CENTRO DIANTEIRO DO ÔNIBUS FUSCÃO 8.140 MOTOR MWM 4 CILINDROS SÉRIE 10,	MARCHETTI	4,000	UNIDADE	95,000	380,00
<i>Especificação : Motor MWM 4 cilindros série 10, ano 2006</i>						
27951	PINO DE CENTRO DIANTEIRO DO MICROÔNIBUS VOLARE V8L MOTOR CUMINS 4 CILINDROS, ANO	MARCHETTI	4,000	UNIDADE	95,000	380,00
<i>Especificação : Motor Cumins 4 cilindros, ano 2012</i>						
27968	CATRACA DE FREIO DIANTEIRO DO ÔNIBUS FUSCÃO 15.190 MOTOR MWM 4 CILINDROS ELETR	BZ	6,000	UNIDADE	450,000	2700,00
<i>Especificação : Motor MWM 4 cilindros eletrônico série 12, ano 2011</i>						
27969	CATRACA DE FREIO DIANTEIRO DO ÔNIBUS FUSCÃO 15.190 MOTOR MAN 4 CILINDROS ELETRÔN	BZ	6,000	UNIDADE	450,000	2700,00
<i>Especificação : Motor MAN 4 cilindros eletrônico série 12, ano 2012</i>						
27970	CATRACA DE FREIO DIANTEIRO DO ÔNIBUS FUSCÃO 8.140 MOTOR MWM 4 CILINDROS SÉRIE 10	BZ	4,000	UNIDADE	385,000	1540,00





<i>Especificação : Motor MWM 4 cilindros série 10, ano 2006</i>					
27971	CATRACA DE FREIO DIANTEIRO DO MICROÔNIBUS VOLARE V8L MOTOR CUMINS 4 CILINDROS, A	BZ	4,000	UNIDADE	385,000 1540,00
<i>Especificação : Motor Cumins 4 cilindros, ano 2012</i>					
27977	CATRACA DE FREIO TRASEIRO DO ÔNIBUS FUSCÃO 15.190 MOTOR MWM 4 CILINDROS ELETRÔ	BZ	6,000	UNIDADE	450,000 2700,00
<i>Especificação : Motor MWM 4 cilindros eletrônica série 12, ano 2011</i>					
27979	CATRACA DE FREIO TRASEIRO DO ÔNIBUS FUSCÃO 15.190 MOTOR MAN 4 CILINDROS ELETRÔN	BZ	6,000	UNIDADE	450,000 2700,00
<i>Especificação : Motor MAN 4 cilindros eletrônica série 12, ano 2012</i>					
27981	CATRACA DE FREIO TRASEIRO DO ÔNIBUS FUSCÃO 8.140 MOTOR MWM 4 CILINDROS SÉRIE 10,	BZ	4,000	UNIDADE	385,000 1540,00
<i>Especificação : Motor MWM 4 cilindros série 10, ano 2006</i>					
27982	CATRACA DO MICROÔNIBUS VOLARE V8L MOTOR CUMINS 4 CILINDROS, ANO 2012	BZ	4,000	UNIDADE	385,000 1540,00
27990	MOLA DA CUÍCA DE FREIO DO ÔNIBUS FUSCÃO 15.190 MOTOR MWM 4 CILINDROS ELETRÔN	NAKATA	4,000	UNIDADE	95,000 380,00
<i>Especificação : Motor MWM 4 cilindros eletrônica série 12, ano 2011</i>					
27992	MOLA DA CUÍCA DE FREIO DO ÔNIBUS FUSCÃO 15.190 MOTOR MAN 4 CILINDROS ELETRÔNICO	NAKATA	4,000	UNIDADE	95,000 380,00
<i>Especificação : Motor MAN 4 cilindros eletrônica série 12, ano 2012</i>					
27994	MOLA DA CUÍCA DE FREIO DO ÔNIBUS FUSCÃO 8.140 MOTOR MWM 4 CILINDROS SÉRIE 10, AN	NAKATA	4,000	UNIDADE	90,000 360,00
<i>Especificação : Motor MWM 4 cilindros série 10, ano 2006</i>					
27995	MOLA DA CUÍCA DE FREIO DO MICROÔNIBUS VOLARE V8L MOTOR CUMINS 4 CILINDROS, ANO 2	NAKATA	4,000	UNIDADE	90,000 360,00
<i>Especificação : Motor Cumins 4 cilindros, ano 2012</i>					
28006	PINO DA PLANETÁRIA DO DIFERENCIAL DO ÔNIBUS FUSCÃO 15.190 MOTOR MWM 4 CILINDR	MERITOR	4,000	UNIDADE	580,000 2320,00
<i>Especificação : Motor MWM 4 cilindros eletrônica série 12, ano 2011</i>					
28008	PINO DA PLANETÁRIA DO DIFERENCIAL DO ÔNIBUS FUSCÃO 15.190 MOTOR MAN 4 CILINDROS	MERITOR	4,000	UNIDADE	580,000 2320,00
<i>Especificação : Motor MAN 4 cilindros eletrônica série 12, ano 2012</i>					
28010	PINO DA PLANETÁRIA DO DIFERENCIAL DO ÔNIBUS FUSCÃO 8.140 MOTOR MWM 4 CILINDROS S	MERITOR	4,000	UNIDADE	425,000 1700,00
<i>Especificação : Motor MWM 4 cilindros série 10, ano 2006</i>					
28014	PINO DA PLANETÁRIA DO DIFERENCIAL DO MICROÔNIBUS VOLARE V8L MOTOR CUMINS 4 CILIN	MERITOR	4,000	UNIDADE	425,000 1700,00
<i>Especificação : Motor Cumins 4 cilindros, ano 2012</i>					
28022	PLANETÁRIA DO DIFERENCIAL DO ÔNIBUS FUSCÃO 15.190 MOTOR MWM 4 CILINDROS ELETRÔN	MERITOR	4,000	UNIDADE	1600,000 6400,00
<i>Especificação : Motor MWM 4 cilindros eletrônica série 12, ano 2011</i>					
28023	PLANETÁRIA DO DIFERENCIAL DO ÔNIBUS FUSCÃO 15.190 MOTOR MAN 4 CILINDROS ELETRÔN	MERITOR	4,000	UNIDADE	1600,000 6400,00
<i>Especificação : Motor MAN 4 cilindros eletrônica série 12, ano 2012</i>					
28024	PLANETÁRIA DO DIFERENCIAL DO ÔNIBUS FUSCÃO 8.140 MOTOR MWM 4 CILINDROS SÉRIE 10,	MERITOR	4,000	UNIDADE	1250,000 5000,00
<i>Especificação : Motor MWM 4 cilindros série 10, ano 2006</i>					
28025	PLANETÁRIA DO DIFERENCIAL DO MICROÔNIBUS VOLARE V8L MOTOR CUMINS 4 CILINDROS, AN	MERITOR	4,000	UNIDADE	1300,000 5200,00
<i>Especificação : Motor Cumins 4 cilindros, ano 2012</i>					
28036	TRAVA DO PINO DA PLANETÁRIA DO DIFERENCIAL DO ÔNIBUS FUSCÃO 15.190 MOTOR MWM	EATON	4,000	UNIDADE	180,000 720,00
<i>Especificação : Motor MWM 4 cilindros eletrônica série 12, ano 2011</i>					
28037	TRAVA DO PINO DA PLANETÁRIA DO DIFERENCIAL DO ÔNIBUS FUSCÃO 15.190 MOTOR MAN 4 C	EATON	4,000	UNIDADE	180,000 720,00
<i>Especificação : Motor MAN 4 cilindros eletrônica série 12, ano 2012</i>					
28040	TRAVA DO PINO DA PLANETÁRIA DO DIFERENCIAL DO ÔNIBUS FUSCÃO 8.140 MOTOR MWM 4 CI	EATON	4,000	UNIDADE	145,000 580,00
<i>Especificação : Motor MWM 4 cilindros série 10, ano 2006</i>					
28042	TRAVA DO PINO DA PLANETÁRIA DO DIFERENCIAL DO MICROÔNIBUS VOLARE V8L MOTOR CUMIN	EATON	4,000	UNIDADE	145,000 580,00



<i>Especificação : Motor Cumins 4 cilindros, ano 2012</i>						
28054	JUNTA DO DIFERENCIAL DO ÔNIBUS FUSCÃO 15.190 MOTOR MWM 4 CILINDROS ELETRÔNICO .	SPAAL	4,000	UNIDADE	185,000	740,00
<i>Especificação : Motor MWM 4 cilindros eletrônico série 12, ano 2011</i>						
28056	JUNTA DO DIFERENCIAL DO ÔNIBUS FUSCÃO 8.140 MOTOR MWM 4 CILINDROS SÉRIE 10, ANO	SPAAL	4,000	UNIDADE	175,000	700,00
<i>Especificação : Motor MWM 4 cilindros série 10, ano 2006</i>						
28055	JUNTA DO DIFERENCIAL DO ÔNIBUS FUSCÃO 15.190 MOTOR MAN 4 CILINDROS ELETRÔNICO.	SPAAL	4,000	UNIDADE	185,000	740,00
<i>Especificação : Motor MAN 4 cilindros eletrônico série 12, ano 2012</i>						
28057	JUNTA DO DIFERENCIAL DO MICROÔNIBUS VOLARE V8L MOTOR CUMINS 4 CILINDROS, ANO 201	SPAAL	4,000	UNIDADE	170,000	680,00
<i>Especificação : Motor Cumins 4 cilindros, ano 2012</i>						
28084	JOGO DE COROA E PIÃO DO DIFERENCIAL DO ÔNIBUS FUSCÃO 15.190 MOTOR MWM 4 CILIND	MERITOR	4,000	UNIDADE	8700,000	34800,00
<i>Especificação : Motor MWM 4 cilindros eletrônico série 12, ano 2011</i>						
28085	JOGO DE COROA E PIÃO DO DIFERENCIAL DO ÔNIBUS FUSCÃO 15.190 MOTOR MAN 4 CILIND	MERITOR	4,000	UNIDADE	8700,000	34800,00
<i>Especificação : Motor MAN 4 cilindros eletrônico série 12, ano 2012</i>						
28086	JOGO DE COROA E PIÃO DO DIFERENCIAL DO ÔNIBUS FUSCÃO 8.140 MOTOR MWM 4 CILINDROS	MERITOR	4,000	UNIDADE	8240,000	32960,00
<i>Especificação : Motor MWM 4 cilindros série 10, ano 2006</i>						
28087	JOGO DE COROA E PIÃO DO DIFERENCIAL DO MICROÔNIBUS VOLARE V8L MOTOR CUMINS 4 CIL	MERITOR	4,000	UNIDADE	8240,000	32960,00
<i>Especificação : Motor Cumins 4 cilindros, ano 2012</i>						
28093	LUVA DO PIÃO DO DIFERENCIAL DO ÔNIBUS FUSCÃO 15.190 MOTOR MWM 4 CILINDROS ELET	MERITOR	4,000	UNIDADE	2500,000	10000,00
<i>Especificação : Motor MWM 4 cilindros eletrônico série 12, ano 2011</i>						
28094	LUVA DO PIÃO DO DIFERENCIAL DO ÔNIBUS FUSCÃO 15.190 MOTOR MAN 4 CILINDROS ELE	MERITOR	4,000	UNIDADE	2500,000	10000,00
<i>Especificação : Motor MAN 4 cilindros eletrônico série 12, ano 2012</i>						
28095	LUVA DO PIÃO DO DIFERENCIAL DO ÔNIBUS FUSCÃO 8.140 MOTOR MWM 4 CILINDROS SÉRIE 1	MERITOR	4,000	UNIDADE	2420,000	9680,00
<i>Especificação : Motor MWM 4 cilindros série 10, ano 2006</i>						
28096	LUVA DO PIÃO DO DIFERENCIAL DO MICROÔNIBUS VOLARE V8L MOTOR CUMINS 4 CILINDROS.	MERITOR	4,000	UNIDADE	2600,000	10400,00
<i>Especificação : Motor Cumins 4 cilindros, ano 2012</i>						
28105	SATÉLITE DO DIFERENCIAL DO ÔNIBUS FUSCÃO 15.190 MOTOR MWM 4 CILINDROS ELETRÔNICO	MERITOR	4,000	UNIDADE	2200,000	8800,00
<i>Especificação : Motor MWM 4 cilindros eletrônico série 12, ano 2011</i>						
28107	SATÉLITE DO DIFERENCIAL DO ÔNIBUS FUSCÃO 15.190 MOTOR MAN 4 CILINDROS ELETRÔNICO	MERITOR	4,000	UNIDADE	2200,000	8800,00
<i>Especificação : Motor MAN 4 cilindros eletrônico série 12, ano 2012</i>						
28108	SATÉLITE DO DIFERENCIAL DO ÔNIBUS FUSCÃO 8.140 MOTOR MWM 4 CILINDROS SÉRIE 10, A	MERITOR	4,000	UNIDADE	1900,000	7600,00
<i>Especificação : Motor MWM 4 cilindros série 10, ano 2006</i>						
28109	SATÉLITE DO DIFERENCIAL DO MICROÔNIBUS VOLARE V8L MOTOR CUMINS 4 CILINDROS, ANO	MERITOR	4,000	UNIDADE	2100,000	8400,00
<i>Especificação : Motor Cumins 4 cilindros, ano 2012</i>						
28117	CAIXA SATÉLITE DO DIFERENCIAL DO ÔNIBUS FUSCÃO 15.190 MOTOR MWM 4 CILINDROS ELE.	MERITOR	4,000	UNIDADE	5500,000	22000,00
<i>Especificação : Motor MWM 4 cilindros eletrônico série 12, ano 2011</i>						
28118	CAIXA SATÉLITE DO DIFERENCIAL DO ÔNIBUS FUSCÃO 15.190 MOTOR MAN 4 CILINDROS ELET	MERITOR	4,000	UNIDADE	5500,000	22000,00
<i>Especificação : Motor MAN 4 cilindros eletrônico série 12, ano 2012</i>						
28120	CAIXA SATÉLITE DO DIFERENCIAL DO ÔNIBUS FUSCÃO 8.140 MOTOR MWM 4 CILINDROS SÉRIE	MERITOR	4,000	UNIDADE	5200,000	20800,00
<i>Especificação : Motor MWM 4 cilindros série 10, ano 2006</i>						
28121	CAIXA SATÉLITE DO DIFERENCIAL DO MICROÔNIBUS VOLARE V8L MOTOR CUMINS 4 CILINDROS	MERITOR	4,000	UNIDADE	5200,000	20800,00
<i>Especificação : Motor Cumins 4 cilindros, ano 2012</i>						





# MARTINS AUTO PEÇAS

MV Coml. de Peças para Auto Serviços Ltda

Rua Vereador Antônio M. de. Padua Industrial  
Quadra 03, Lote 10, Povoado, Maricá, Rio de Janeiro - RJ

Box 15

(24) 2101-8684

28146	CALÇO DO MOTOR DO ÔNIBUS FUSCÃO 15.190 MOTOR MWM 4 CILINDROS ELETRÔNICO SÉRIE	NAKATA	4,000	UNIDADE	455,000	1820,00
<i>Especificação : Motor MWM 4 cilindros eletrônico série 12, ano 2011</i>						
28147	CALÇO DO MOTOR DO ÔNIBUS FUSCÃO 15.190 MOTOR MAN 4 CILINDROS ELETRÔNICO SÉRIE .	NAKATA	4,000	UNIDADE	455,000	1820,00
<i>Especificação : Motor MAN 4 cilindros eletrônico série 12, ano 2012</i>						
28148	CALÇO DO MOTOR DO ÔNIBUS FUSCÃO 8.140 MOTOR MWM 4 CILINDROS SÉRIE 10, ANO 2006	NAKATA	4,000	UNIDADE	420,000	1680,00
<i>Especificação : Motor MWM 4 cilindros série 10, ano 2006</i>						
28150	CALÇO DO MOTOR DO MICROÔNIBUS VOLARE V8L MOTOR CUMINS 4 CILINDROS, ANO 2012	NAKATA	4,000	UNIDADE	420,000	1680,00
28158	VÁLVULA DO PEDAL DO ÔNIBUS FUSCÃO 15.190 MOTOR MWM 4 CILINDROS ELETRÔNICO SÉRIE,	MERITOR	4,000	UNIDADE	1850,000	7400,00
<i>Especificação : Motor MWM 4 cilindros eletrônico série 12, ano 2011</i>						
28159	VÁLVULA DO PEDAL DO ÔNIBUS FUSCÃO 15.190 MOTOR MAN 4 CILINDROS ELETRÔNICO SÉRIE.	MERITOR	4,000	UNIDADE	1850,000	7400,00
<i>Especificação : Motor MAN 4 cilindros eletrônico série 12, ano 2012</i>						
28160	VÁLVULA DO PEDAL DO ÔNIBUS FUSCÃO 8.140 MOTOR MWM 4 CILINDROS SÉRIE 10, ANO 2006	MERITOR	4,000	UNIDADE	1450,000	5800,00
28161	VÁLVULA DO PEDAL DO MICROÔNIBUS VOLARE V8L MOTOR CUMINS 4 CILINDROS, ANO 2012.	MERITOR	4,000	UNIDADE	1450,000	5800,00
28167	ENGRENAGEM 1ª DA CAIXA DE MARCHA DO ÔNIBUS FUSCÃO 15.190 MOTOR MWM 4 CILINDROS,	INDISA	4,000	UNIDADE	3200,000	12800,00
<i>Especificação : Motor MWM 4 cilindros eletrônico série 12, ano 2011</i>						
28168	ENGRENAGEM 1ª DA CAIXA DE MARCHA DO ÔNIBUS FUSCÃO 15.190 MOTOR MAN 4 CILINDROS E	INDISA	4,000	UNIDADE	3200,000	12800,00
<i>Especificação : Motor MAN 4 cilindros eletrônico série 12, ano 2012</i>						
28169	ENGRENAGEM 1ª DA CAIXA DE MARCHA DO ÔNIBUS FUSCÃO 8.140 MOTOR MWM 4 CILINDROS SÉ	INDISA	4,000	UNIDADE	2720,000	10880,00
<i>Especificação : Motor MWM 4 cilindros série 10, ano 2006</i>						
28170	ENGRENAGEM 1ª DA CAIXA DE MARCHA DO MICROÔNIBUS VOLARE V8L MOTOR CUMINS 4 CILIND	INDISA	4,000	UNIDADE	2720,000	10880,00
<i>Especificação : Motor Cumins 4 cilindros, ano 2012</i>						
28179	ENGRENAGEM 2ª DA CAIXA DE MARCHA DO ÔNIBUS FUSCÃO 15.190 MOTOR MWM 4 CILINDROS .	INDISA	4,000	UNIDADE	2800,000	11200,00
<i>Especificação : Motor MWM 4 cilindros eletrônico série 12, ano 2011</i>						
28180	ENGRENAGEM 2ª DA CAIXA DE MARCHA DO ÔNIBUS FUSCÃO 15.190 MOTOR MAN 4 CILINDROS .	INDISA	4,000	UNIDADE	2800,000	11200,00
<i>Especificação : Motor MAN 4 cilindros eletrônico série 12, ano 2012</i>						
66706	ENGRENAGEM 2ª CAIXA DE MARCHA DO ONIBUS FUSCÃO 8.140 MOTOR MWM,2006	INDISA	4,000	UNIDADE	1950,000	7800,00
<i>Especificação : ENGRENAGEM 2ª CAIXA DE MARCHA DO ONIBUS FUSCÃO 8.140 MOTOR MWM 4 CILINDROS SÉRIE 10, ANO 2006</i>						
66713	ENGRENAGEM 2ª DA CAIXA DE MARCHA DO MICROONIBUS VOLARE A5 MOTOR MWM, 2002	INDISA	4,000	UNIDADE	1950,000	7800,00
<i>Especificação : ENGRENAGEM 2ª DA CAIXA DE MARCHA DO MICROONIBUS VOLARE A5 MOTOR MWM ESPLINT 4 CILINDROS SÉRIE 12,ANO 2002</i>						
28189	ENGRENAGEM 3ª DA CAIXA DE MARCHA DO ÔNIBUS FUSCÃO 15.190 MOTOR MWM 4 CILINDROS .	INDISA	4,000	UNIDADE	2650,000	10600,00
<i>Especificação : Motor MWM 4 cilindros eletrônico série 12, ano 2011</i>						
66716	ENGRENAGEM 3ª DA CAIXA DE MARCHA DO ONIBUS FUSCÃO 15.190,ANO 2012	INDISA	4,000	UNIDADE	2650,000	10600,00
<i>Especificação : ENGRENAGEM 3ª DA CAIXA DE MARCHA DO ONIBUS FUSCÃO 15.190 MOTOR MAN 4 CILINDROS ELETRONICO SÉRIE 12, ANO 2012</i>						
66717	ENGRENAGEM 3ª DA CAIXA DE MARCHA DO ONIBUS FUSCÃO 8.140 MOTOR MWM, ANO 2006	INDISA	4,000	UNIDADE	1600,000	6400,00
<i>Especificação : ENGRENAGEM 3ª DA CAIXA DE MARCHA DO ONIBUS FUSCÃO 8.140 MOTOR MWM 4 CILINDROS SÉRIE 10, ANO 2006</i>						



# MARTINS AUTO PEÇAS

MV Com. de Peças para Auto Serviços Ltda

Rod. Transamazônica Km 06, Pólo Industrial, Brasília, DF, CEP: 71200-000, Brasil. Box 15 (94) 2101-8684

66718	ENGRENAGEM 3ª DA CAIXA DE MARCHA DO MICROONIBUS VOLARE V8L, ANO 2012 <i>Especificação : ENGRENAGEM 3ª DA CAIXA DE MARCHA DO MICROONIBUS VOLARE V8L MOTOR CUMINS 4 CILINDROS, ANO 2012</i>	INDISA	4,000	UNIDADE	1600,000	6400,00
66726	ENGRENAGEM 4ª DA CAIXA DE MARCHA DO ONIBUS FUSCÃO 8.140 MOTOR MWM, ANO 2006 <i>Especificação : ENGRENAGEM 4ª DA CAIXA DE MARCHA DO ONIBUS FUSCÃO 8.140 MOTOR MWM 4 CILINDROS SÉRIE 10, ANO 2006</i>	INDISA	4,000	UNIDADE	2400,000	9600,00
66728	ENGRENAGEM 4ª DA CAIXA DE MARCHA DO MICROONIBUS VOLARE V8L MOTOR, ANO 2012 <i>Especificação : ENGRENAGEM 4ª DA CAIXA DE MARCHA DO MICROONIBUS VOLARE V8L MOTOR CUMINS 4 CILINDROS, ANO 2012</i>	INDISA	4,000	UNIDADE	2400,000	9600,00
66734	ENGRENAGEM 5ª DA CAIXA DE MARCHA DO ONIBUS FUSCÃO 15.190 MOTOR MWM, ANO 2011 <i>Especificação : ENGRENAGEM 5ª DA CAIXA DE MARCHA DO ONIBUS FUSCÃO 15.190 MOTOR MWM 4 CILINDROS ELETRONICO SÉRIE 12, ANO 2011</i>	INDISA	4,000	UNIDADE	2200,000	8800,00
66735	ENGRENAGEM 5ª DA CAIXA DE MARCHA DO ONIBUS FUSCÃO 15.190 MOTOR MAN, ANO 2012 <i>Especificação : ENGRENAGEM 5ª DA CAIXA DE MARCHA DO ONIBUS FUSCÃO 15.190 MOTOR MAN 4 CILINDROS ELETRONICO SÉRIE 12, ANO 2012</i>	INDISA	4,000	UNIDADE	2200,000	8800,00
66737	ENGRENAGEM 5ª DA CAIXA DE MARCHA DO ONIBUS FUSCÃO 8.140 MOTOR MWM, 2006 <i>Especificação : ENGRENAGEM 5ª DA CAIXA DE MARCHA DO ONIBUS FUSCÃO 8.140 MOTOR MWM 4 CILINDROS SÉRIE 10, ANO 2006</i>	INDISA	4,000	UNIDADE	1450,000	5800,00
66738	ENGRENAGEM 5ª DA CAIXA DE MARCHA DO MICROONIBUS VOLARE V8L, 2012 <i>Especificação : ENGRENAGEM 5ª DA CAIXA DE MARCHA DO MICROONIBUS VOLARE V8L MOTOR CUMINS 4 CILINDROS SÉRIE 10, ANO 2012</i>	INDISA	4,000	UNIDADE	1450,000	5800,00
66744	ENGRENAGEM 6ª DA CAIXA DE MARCHA DO ONIBUS FUSCÃO 15.190 MOTOR MWM, ANO 2011 <i>Especificação : ENGRENAGEM 6ª DA CAIXA DE MARCHA DO ONIBUS FUSCÃO 15.190 MOTOR MWM 4 CILINDROS ELETRONICO SÉRIE 12, ANO 2011</i>	INDISA	4,000	UNIDADE	2120,000	8480,00
66745	ENGRENAGEM 6ª DA CAIXA DE MARCHA DO ONIBUS FUSCÃO 15.190 MOTOR MAN, ANO 2012 <i>Especificação : ENGRENAGEM 6ª DA CAIXA DE MARCHA DO ONIBUS FUSCÃO 15.190 MOTOR MAN 4 CILINDROS ELETRONICO SÉRIE 12, ANO 2012</i>	INDISA	4,000	UNIDADE	2120,000	8480,00
66746	ENGRENAGEM 6ª DA CAIXA DE MARCHA DO ONIBUS FUSCÃO 8.140 MOTOR MWM, ANO 2006 <i>Especificação : ENGRENAGEM 6ª DA CAIXA DE MARCHA DO ONIBUS FUSCÃO 8.140 MOTOR MWM 4 CILINDROS SÉRIE 10, ANO 2006</i>	INDISA	4,000	UNIDADE	1350,000	5400,00
66747	ENGRENAGEM 6ª DA CAIXA DE MARCHA DO MICROONIBUS VOLARE V8L, ANO 2012 <i>Especificação : ENGRENAGEM 6ª DA CAIXA DE MARCHA DO MICROONIBUS VOLARE V8L MOTOR CUMINS 4 CILINDROS, ANO 2012</i>	INDISA	4,000	UNIDADE	1350,000	5400,00
66753	ENGRENAGEM RÉ DA CAIXA DE MARCHA DO ONIBUS FUSCÃO 15.190 MOTOR MWM, ANO 2011 <i>Especificação : ENGRENAGEM RÉ DA CAIXA DE MARCHA DO ONIBUS FUSCÃO 15.190 MOTOR MWM 4 CILINDROS ELETRONICO SÉRIE 12, ANO 2011</i>	INDISA	4,000	UNIDADE	1900,000	7600,00
66754	ENGRENAGEM RÉ DA CAIXA DE MARCHA DO ONIBUS FUSCÃO 15.190 MOTOR MAN, ANO 2012 <i>Especificação : ENGRENAGEM RÉ DA CAIXA DE MARCHA DO ONIBUS FUSCÃO 15.190 MOTOR MAN 4 CILINDROS ELETRONICO SÉRIE 12, ANO 2012</i>	INDISA	4,000	UNIDADE	1900,000	7600,00
66755	ENGRENAGEM RÉ DA CAIXA DE MARCHA DO ONIBUS FUSCÃO 8.140 MOTOR MWM, ANO 2006 <i>Especificação : ENGRENAGEM RÉ DA CAIXA DE MARCHA DO ONIBUS FUSCÃO 8.140 MOTOR MWM 4 CILINDROS SÉRIE 10, ANO 2006</i>	INDISA	4,000	UNIDADE	1450,000	5800,00
66756	ENGRENAGEM RÉ DA CAIXA DE MARCHA DO MICROONIBUS VOLARE V8L, ANO 2012 <i>Especificação : ENGRENAGEM RÉ DA CAIXA DE MARCHA DO MICROONIBUS VOLARE V8L MOTOR CUMINS 4 CILINDROS, ANO 2012</i>	INDISA	4,000	UNIDADE	1450,000	5800,00
66762	EIXO PILOTO DA CAIXA DE MARCHA DO ONIBUS FUSCÃO 15.190 MOTOR MWM, ANO 2011 <i>Especificação : EIXO PILOTO DA CAIXA DE MARCHA DO ONIBUS FUSCÃO 15.190 MOTOR MWM 4 CILINDROS ELETRONICO SÉRIE 12, ANO 2011</i>	MERITOR	4,000	UNIDADE	7500,000	30000,00





# MARTINS AUTO PEÇAS

MV Coml. de Peças para Auto Serviços Ltda

Rua Trabalhadora, Km 04, Faltas Industrial, Distrito de São José, Recife, Pernambuco, Brasil. Box 15 (94) 2101-8484

66763	EIXO PILOTO DA CAIXA DE MARCHA DO ONIBUS FUSCÃO 15.190 MOTOR MAN, ANO 2012 <i>Especificação : EIXO PILOTO DA CAIXA DE MARCHA DO ONIBUS FUSCÃO 15.190 MOTOR MAN 4 CILINDROS ELETRONICO SÉRIE 12, ANO 2012</i>	MERITOR	4,000	UNIDADE	7500,000	30000,00
66764	EIXO PILOTO DA CAIXA DE MARCHA DO ONIBUS FUSCÃO 8.140 MOTOR MWM, ANO 2006 <i>Especificação : EIXO PILOTO DA CAIXA DE MARCHA DO ONIBUS FUSCÃO 8.140 MOTOR MWM 4 CILINDROS SÉRIE 10, ANO 2006</i>	MERITOR	4,000	UNIDADE	6800,000	27200,00
66765	EIXO PILOTO DA CAIXA DE MARCHA DO MICROONIBUS VOLARE V8L MOTOR CUMINS, ANO 2012 <i>Especificação : EIXO PILOTO DA CAIXA DE MARCHA DO MICROONIBUS VOLARE V8L MOTOR CUMINS 4 CILINDROS, ANO 2012</i>	MERITOR	4,000	UNIDADE	6800,000	27200,00
66771	ROLAMENTO DO EIXO PILOTO DA CAIXA DE MARCHA DO ONIBUS FUSCÃO 15.190, ANO 2011 <i>Especificação : ROLAMENTO DO EIXO PILOTO DA CAIXA DE MARCHA DO ONIBUS FUSCÃO 15.190 MOTOR MWM 4 CILINDROS ELETRONICO SÉRIE 12, ANO 2011</i>	LNG	4,000	UNIDADE	650,000	2600,00
66772	ROLAMENTO DO EIXO PILOTO DA CAIXA DE MARCHA DO ONIBUS FUSCÃO 15.190 MOTOR MAN <i>Especificação : ROLAMENTO DO EIXO PILOTO DA CAIXA DE MARCHA DO ONIBUS FUSCÃO 15.190 MOTOR MAN 4 CILINDROS ELETRONICO SÉRIE 12, ANO 2012</i>	LNG	4,000	UNIDADE	650,000	2600,00
66773	ROLAMENTO DO EIXO PILOTO DA CAIXA DE MARCHA DO ONIBUS FUSCÃO 8.140 MOTOR MWM <i>Especificação : ROLAMENTO DO EIXO PILOTO DA CAIXA DE MARCHA DO ONIBUS FUSCÃO 8.140 MOTOR MWM 4 CILINDROS SÉRIE 10, ANO 2006</i>	LNG	4,000	UNIDADE	556,000	2224,00
28295	ROLAMENTO DO EIXO PILOTO DA CAIXA DE MARCHA DO MICROÔNIBUS VOLARE V8L MOTOR CUMI <i>Especificação : Motor Cumins 4 cilindros, ano 2012</i>	LNG	4,000	UNIDADE	556,000	2224,00
28320	GARFO DA CAIXA DE MARCHA DO ÔNIBUS FUSCÃO 15.190 MOTOR MWM 4 CILINDROS ELETRÔNICO, <i>Especificação : Motor MWM 4 cilindros eletrônico série 12, ano 2011</i>	MERITOR	4,000	UNIDADE	2250,000	9000,00
28321	GARFO DA CAIXA DE MARCHA DO ÔNIBUS FUSCÃO 15.190 MOTOR MAN 4 CILINDROS ELETRÔNICO <i>Especificação : Motor MAN 4 cilindros eletrônico série 12, ano 2012</i>	MERITOR	4,000	UNIDADE	2250,000	9000,00
28323	GARFO DA CAIXA DE MARCHA DO ÔNIBUS FUSCÃO 8.140 MOTOR MWM 4 CILINDROS SÉRIE 10, <i>Especificação : Motor MWM 4 cilindros série 10, ano 2006</i>	MERITOR	4,000	UNIDADE	1847,000	7388,00
28324	GARFO DA CAIXA DE MARCHA DO MICROÔNIBUS VOLARE V8L MOTOR CUMINS 4 CILINDROS, ANO <i>Especificação : Motor Cumins 4 cilindros, ano 2012</i>	MERITOR	4,000	UNIDADE	1847,000	7388,00
28334	ROLAMENTO DO CONTRA-EIXO DA CAIXA DE MARCHA DO ÔNIBUS FUSCÃO 15.190 MOTOR MWM 4, <i>Especificação : Motor MWM 4 cilindros eletrônico série 12, ano 2011</i>	LNG	4,000	UNIDADE	475,000	1900,00
28335	ROLAMENTO DO CONTRA-EIXO DA CAIXA DE MARCHA DO ÔNIBUS FUSCÃO 15.190 MOTOR MAN 4 <i>Especificação : Motor MAN 4 cilindros eletrônico série 12, ano 2012</i>	LNG	4,000	UNIDADE	475,000	1900,00
28337	ROLAMENTO DO CONTRA-EIXO DA CAIXA DE MARCHA DO ÔNIBUS FUSCÃO 8.140 MOTOR MWM 4 C <i>Especificação : Motor MWM 4 cilindros série 10, ano 2006</i>	LNG	4,000	UNIDADE	450,000	1800,00
28338	ROLAMENTO DO CONTRA-EIXO DA CAIXA DE MARCHA DO MICROÔNIBUS VOLARE V8L MOTOR CUMI <i>Especificação : Motor Cumins 4 cilindros, ano 2012</i>	LNG	4,000	UNIDADE	450,000	1800,00
28379	JOGO DE JUNTA DA CAIXA DE MARCHA DO ÔNIBUS FUSCÃO 15.190 MOTOR MWM 4 CILINDROS ; <i>Especificação : Motor MWM 4 cilindros eletrônico série 12, ano 2011</i>	SPAAL	4,000	UNIDADE	750,000	3000,00
28381	JOGO DE JUNTA DA CAIXA DE MARCHA DO ÔNIBUS FUSCÃO 15.190 MOTOR MAN 4 CILINDROS E <i>Especificação : Motor MAN 4 cilindros eletrônico série 12, ano 2012</i>	SPAAL	4,000	UNIDADE	750,000	3000,00



28382	JOGO DE JUNTA DA CAIXA DE MARCHA DO ÔNIBUS FUSCÃO 8.140 MOTOR MWM 4 CILINDROS SÉ	SPAAL	4,000	UNIDADE	680,000	2720,00
<i>Especificação : Motor MWM 4 cilindros série 10, ano 2006</i>						
28385	JOGO DE JUNTA DA CAIXA DE MARCHA DO MICROÔNIBUS VOLARE V8L MOTOR CUMINS 4 CILIND	SPAAL	4,000	UNIDADE	680,000	2720,00
<i>Especificação : Motor Cumins 4 cilindros, ano 2012</i>						
27736	JOGO DE BRONZINAS MÓVEIS DO MOTOR DO ÔNIBUS FUSCÃO 15.190 MOTOR MWM 4 CILINDROS	MAHLE	4,000	UNIDADE	980,000	3920,00
<i>Especificação : Motor MWM 4 cilindros eletrônico série 12, ano 2009</i>						
27739	JOGO DE BRONZINAS MÓVEIS DO MOTOR DO ÔNIBUS FUSCÃO 15.190 MOTOR MAN 4 CILINDROS	MAHLE	4,000	UNIDADE	980,000	3920,00
<i>Especificação : Motor MAN 4 cilindros eletrônico série 12, ano 2012</i>						
27740	JOGO DE BRONZINAS MÓVEIS DO MOTOR DO ÔNIBUS FUSCÃO 8.140 MOTOR MWM 4 CILINDROS S	MAHLE	4,000	UNIDADE	850,000	3400,00
<i>Especificação : Motor MWM 4 cilindros série 10, ano 2006</i>						
27741	JOGO DE BRONZINAS MÓVEIS DO MOTOR DO MICROÔNIBUS VOLARE V8L MOTOR CUMINS 4 CILIN	MAHLE	4,000	UNIDADE	850,000	3400,00
<i>Especificação : Motor Cumins 4 cilindros, ano 2012</i>						
27813	MÓDULO ELETRÔNICO TCU DO ÔNIBUS FUSCÃO 15.190 MOTOR MWM 4 CILINDROS ELETRÔNICO	BOSCH	4,000	UNIDADE	7800,000	31200,00
<i>Especificação : Motor MWM 4 cilindros eletrônico série 12, ano 2011</i>						
27814	MÓDULO ELETRÔNICO TCU DO ÔNIBUS FUSCÃO 15.190 MOTOR MAN 4 CILINDROS ELETRÔNICO S	BOSCH	4,000	UNIDADE	7800,000	31200,00
<i>Especificação : Motor MAN 4 cilindros eletrônico série 12, ano 2012</i>						
27120	TAMBOR DE FREIO DIANTEIRO DO ÔNIBUS FUSCÃO 15.190 MOTOR MWM 4 CILINDROS ELETRÔN	DURAMETAL	4,000	UNIDADE	1450,000	5800,00
<i>Especificação : cilindros eletrônico série 12, ano 2011</i>						
66722	ENGRENAGEM 4ª DA CAIXA DE MARCHA DO ÔNIBUS FUSCÃO 15.190 MOTOR MWM, ANO 2009	INDISA	4,000	UNIDADE	3200,000	12800,00
<i>Especificação : ENGRENAGEM 4ª DA CAIXA DE MARCHA DO ÔNIBUS FUSCÃO 15.190 MOTOR MWM 4 CILINDROS ELETRONICO SÉRIE 10, ANO 2009</i>						
66725	ENGRENAGEM 4ª DA CAIXA DE MARCHA DO ÔNIBUS FUSCÃO 15.190 MOTOR MAN, ANO 2012	INDISA	4,000	UNIDADE	3200,000	12800,00
<i>Especificação : ENGRENAGEM 4ª DA CAIXA DE MARCHA DO ÔNIBUS FUSCÃO 15.190 MOTOR MAN 4 CILINDROS ELETRONICO SÉRIE 12, ANO 2012</i>						
116685	CABO DA MARCHA ONIBUS 15.190 MAN	NAKATA	5,000	UNIDADE	1450,000	7250,00
28733	JOGO DE BOBINA DO MICROÔNIBUS VOLARE V8L MOTOR CUMINS 4 CILINDROS, ANO 2012	ACDELCO	5,000	UNIDADE	1650,000	8250,00
28732	JOGO DE BOBINA DO ÔNIBUS FUSCÃO 8.140 MOTOR MWM 4 CILINDROS SÉRIE 10, ANO 2006	ACDELCO	5,000	UNIDADE	1650,000	8250,00
28731	JOGO DE BOBINA DO ÔNIBUS FUSCÃO 15.190 MOTOR MAN 4 CILINDROS ELETRÔNICO SÉRIE 12	ACDELCO	5,000	UNIDADE	1800,000	9000,00
<i>Especificação : Motor MAN 4 cilindros eletrônico série 12, ano 2012</i>						
28730	JOGO DE BOBINA DO ÔNIBUS FUSCÃO 15.190 MOTOR MWM 4 CILINDROS ELETRÔNICO SÉRIE	ACDELCO	5,000	UNIDADE	1800,000	9000,00
<i>Especificação : Motor MWM 4 cilindros eletrônico série 12, ano 2011</i>						
28724	INDUZIDO DO MICROÔNIBUS VOLARE V8L MOTOR CUMINS 4 CILINDROS, ANO 2012	ACDELCO	5,000	UNIDADE	650,000	3250,00
28723	INDUZIDO DO ÔNIBUS FUSCÃO 8.140 MOTOR MWM 4 CILINDROS SÉRIE 10, ANO 2006	ACDELCO	5,000	UNIDADE	650,000	3250,00
28722	INDUZIDO DO ÔNIBUS FUSCÃO 15.190 MOTOR MAN 4 CILINDROS ELETRÔNICO SÉRIE 12, ANO.	ACDELCO	4,000	UNIDADE	880,000	3520,00
<i>Especificação : Motor MAN 4 cilindros eletrônico série 12, ano 2012</i>						
28721	INDUZIDO DO ÔNIBUS FUSCÃO 15.190 MOTOR MWM 4 CILINDROS ELETRÔNICO SÉRIE 12, ANO.	ACDELCO	4,000	UNIDADE	880,000	3520,00
<i>Especificação : Motor MWM 4 cilindros eletrônico série 12, ano 2011</i>						
28711	AUTOMÁTICO DO MICROÔNIBUS VOLARE V8L MOTOR CUMINS 4 CILINDROS, ANO 2012	ACDELCO	4,000	UNIDADE	1850,000	7400,00
28710	AUTOMÁTICO DO ÔNIBUS FUSCÃO 8.140 MOTOR MWM 4 CILINDROS SÉRIE 10, ANO 2006	ACDELCO	4,000	UNIDADE	1850,000	7400,00
28708	AUTOMÁTICO DO ÔNIBUS FUSCÃO 15.190 MOTOR MAN 4 CILINDROS ELETRÔNICO SÉRIE 12, AN	ACDELCO	4,000	UNIDADE	2100,000	8400,00





Especificação : Motor MAN 4 cilindros eletrônico série 12, ano 2012

28706	AUTOMÁTICO DO ÔNIBUS FUSCÃO 15.190 MOTOR MWM 4 CILINDROS ELETRÔNICO SÉRIE 12, A.	ACDELCO	4,000	UNIDADE	2100,000	8400,00
-------	--	---------	-------	---------	----------	---------

Especificação : Motor MWM 4 cilindros eletrônico série 12, ano 2011

28659	RELÊ DO PISCA DO ÔNIBUS FUSCÃO 15.190 MOTOR MWM 4 CILINDROS ELETRÔNICO SÉRIE 12;	VALEO	4,000	UNIDADE	185,000	740,00
-------	--	-------	-------	---------	---------	--------

Especificação : Motor MWM 4 cilindros eletrônico série 12, ano 2011

28661	RELÊ DO PISCA DO ÔNIBUS FUSCÃO 15.190 MOTOR MAN 4 CILINDROS ELETRÔNICO SÉRIE 12/	VALEO	4,000	UNIDADE	185,000	740,00
-------	--	-------	-------	---------	---------	--------

Especificação : Motor MAN 4 cilindros eletrônico série 12, ano 2012

28662	RELÊ DO PISCA DO ÔNIBUS FUSCÃO 8.140 MOTOR MWM 4 CILINDROS SÉRIE 10, ANO 2006	VALEO	4,000	UNIDADE	168,000	672,00
-------	---	-------	-------	---------	---------	--------

28668	RELÊ DO PISCA DO MICROÔNIBUS VOLARE A5 MOTOR MWM ESPLINT 4 CILINDROS SÉRIE 10, A	VALEO	4,000	UNIDADE	168,000	672,00
-------	--	-------	-------	---------	---------	--------

Especificação : Motor MWM Esplint 4 cilindros série 10, ano 2002

28674	RELÊ AUXILIAR DUPLO DO ÔNIBUS FUSCÃO 15.190 MOTOR MWM 4 CILINDROS ELETRÔNICO SÉ/	VALEO	4,000	UNIDADE	145,000	580,00
-------	--	-------	-------	---------	---------	--------

Especificação : Motor MWM 4 cilindros eletrônico série 12, ano 2011

28676	RELÊ AUXILIAR DUPLO DO ÔNIBUS FUSCÃO 15.190 MOTOR MAN 4 CILINDROS ELETRÔNICO SÉR	VALEO	4,000	UNIDADE	145,000	580,00
-------	--	-------	-------	---------	---------	--------

Especificação : Motor MAN 4 cilindros eletrônico série 12, ano 2012

28679	RELÊ AUXILIAR DUPLO DO ÔNIBUS FUSCÃO 8.140 MOTOR MWM 4 CILINDROS SÉRIE 10, ANO .	VALEO	4,000	UNIDADE	120,000	480,00
-------	--	-------	-------	---------	---------	--------

Especificação : Motor MWM 4 cilindros série 10, ano 2006

28677	RELÊ AUXILIAR DUPLO DO MICROONIBUS VOLARE V8L MOTOR CUMINS 4 CILINDROS , ANO 20	VALEO	4,000	UNIDADE	120,000	480,00
-------	---	-------	-------	---------	---------	--------

Especificação : 2012.

28651	LANTERNA DO PISCA DO MICROÔNIBUS VOLARE V8L MOTOR CUMINS 4 CILINDROS, ANO 2012	PRADOLUX	4,000	UNIDADE	288,000	1152,00
-------	--	----------	-------	---------	---------	---------

28650	LANTERNA DO PISCA DO ÔNIBUS FUSCÃO 8.140 MOTOR MWM 4 CILINDROS SÉRIE 10, ANO 200	PRADOLUX	4,000	UNIDADE	288,000	1152,00
-------	--	----------	-------	---------	---------	---------

Especificação : Motor MWM 4 cilindros série 10, ano 2006

28649	LANTERNA DO PISCA DO ÔNIBUS FUSCÃO 15.190 MOTOR MAN 4 CILINDROS ELETRÔNICO SÉRIE	PRADOLUX	6,000	UNIDADE	315,000	1890,00
-------	--	----------	-------	---------	---------	---------

Especificação : Motor MAN 4 cilindros eletrônico série 12, ano 2012

28648	LANTERNA DO PISCA DO ÔNIBUS FUSCÃO 15.190 MOTOR MWM 4 CILINDROS ELETRÔNICO SÉRI.	PRADOLUX	6,000	UNIDADE	315,000	1890,00
-------	--	----------	-------	---------	---------	---------

Especificação : Motor MWM 4 cilindros eletrônico série 12, ano 2011

28640	FAROL AUXILIAR DO MICROÔNIBUS VOLARE V8L MOTOR CUMINS 4 CILINDROS, ANO 2012	ORGUS	7,000	UNIDADE	185,000	1295,00
-------	---	-------	-------	---------	---------	---------

28639	FAROL AUXILIAR DO ÔNIBUS FUSCÃO 8.140 MOTOR MWM 4 CILINDROS SÉRIE 10, ANO 2006	ORGUS	4,000	UNIDADE	185,000	740,00
-------	--	-------	-------	---------	---------	--------

28638	FAROL AUXILIAR DO ÔNIBUS FUSCÃO 15.190 MOTOR MAN 4 CILINDROS ELETRÔNICO SÉRIE .	ORGUS	7,000	UNIDADE	225,000	1575,00
-------	---	-------	-------	---------	---------	---------

Especificação : Motor MAN 4 cilindros eletrônico série 12, ano 2012

28636	FAROL AUXILIAR DO ÔNIBUS FUSCÃO 15.190 MOTOR MWM 4 CILINDROS ELETRÔNICO SÉRIE 2	ORGUS	7,000	UNIDADE	225,000	1575,00
-------	---	-------	-------	---------	---------	---------

Especificação : Motor MWM 4 cilindros eletrônico série 12, ano 2011

28628	FAROL PRINCIPAL DO MICROÔNIBUS VOLARE V8L MOTOR CUMINS 4 CILINDROS, ANO 2012	ORGUS	5,000	UNIDADE	355,000	1775,00
-------	--	-------	-------	---------	---------	---------

28626	FAROL PRINCIPAL DO ÔNIBUS FUSCÃO 8.140 MOTOR MWM 4 CILINDROS SÉRIE 10, ANO 2006	ORGUS	5,000	UNIDADE	355,000	1775,00
-------	---	-------	-------	---------	---------	---------

28625	FAROL PRINCIPAL DO ÔNIBUS FUSCÃO 15.190 MOTOR MAN 4 CILINDROS ELETRÔNICO SÉRIE 1	ORGUS	5,000	UNIDADE	410,000	2050,00
-------	--	-------	-------	---------	---------	---------

Especificação : Motor MAN 4 cilindros eletrônico série 12, ano 2012

28623	FAROL PRINCIPAL DO ÔNIBUS FUSCÃO 15.190 MOTOR MWM 4 CILINDROS ELETRÔNICO SÉRIE .	ORGUS	7,000	UNIDADE	410,000	2870,00
-------	--	-------	-------	---------	---------	---------

Especificação : Motor MWM 4 cilindros eletrônico série 12, ano 2011

28566	LÂMPADA H4 DO MICROÔNIBUS VOLARE V8L MOTOR CUMINS 4 CILINDROS, ANO 2012	OSRAM	4,000	UNIDADE	55,000	220,00
-------	---	-------	-------	---------	--------	--------

28565	LÂMPADA H4 DO ÔNIBUS FUSCÃO 8.140 MOTOR MWM 4 CILINDROS SÉRIE 10, ANO 2006	OSRAM	5,000	UNIDADE	55,000	275,00
-------	--	-------	-------	---------	--------	--------

28563	LÂMPADA H4 DO ÔNIBUS FUSCÃO 15.190 MOTOR MAN 4 CILINDROS ELETRÔNICO SÉRIE 12, N	OSRAM	7,000	UNIDADE	68,000	476,00
-------	---	-------	-------	---------	--------	--------



Item	Descrição	Fornecedor	Qtd	Unidade	Valor Unit	Valor Total
<i>Especificação : Motor MAN 4 cilindros eletrônico série 12, ano 2012</i>						
28561	LÂMPADA H4 DO ÔNIBUS FUSCÃO 15.190 MOTOR MWM 4 CILINDROS ELETRÔNICO SÉRIE 12,	OSRAM	7,000	UNIDADE	69,000	476,00
<i>Especificação : Motor MWM 4 cilindros eletrônico série 12, ano 2011</i>						
28469	CHAVE SETA DO MICROÔNIBUS VOLARE V8L MOTOR CUMINS 4 CILINDROS, ANO 2012	VALEO	5,000	UNIDADE	585,000	2925,00
28468	CHAVE SETA DO ÔNIBUS FUSCÃO 8.140 MOTOR MWM 4 CILINDROS SÉRIE 10, ANO 2006	VALEO	5,000	UNIDADE	585,000	2925,00
28467	CHAVE SETA DO ÔNIBUS FUSCÃO 15.190 MOTOR MAN 4 CILINDROS ELETRÔNICO SÉRIE 12, AN	VALEO	5,000	UNIDADE	750,000	3750,00
<i>Especificação : Motor MAN 4 cilindros eletrônico série 12, ano 2012</i>						
28466	CHAVE SETA DO ÔNIBUS FUSCÃO 15.190 MOTOR MWM 4 CILINDROS ELETRÔNICO SÉRIE 12, A	VALEO	5,000	UNIDADE	750,000	3750,00
<i>Especificação : Motor MWM 4 cilindros eletrônico série 12, ano 2011</i>						
28451	LÂMPADA 1034 DO MICROÔNIBUS VOLARE V8L MOTOR CUMINS 4 CILINDROS, ANO 2012	OSRAM	5,000	UNIDADE	12,000	60,00
28450	LÂMPADA 1034 DO ÔNIBUS FUSCÃO 8.140 MOTOR MWM 4 CILINDROS SÉRIE 10, ANO 2006	OSRAM	5,000	UNIDADE	12,000	60,00
28449	LÂMPADA 1034 DO ÔNIBUS FUSCÃO 15.190 MOTOR MAN 4 CILINDROS ELETRÔNICO SÉRIE 12/	OSRAM	7,000	UNIDADE	12,000	84,00
<i>Especificação : Motor MAN 4 cilindros eletrônico série 12, ano 2012</i>						
28448	LÂMPADA 1034 DO ÔNIBUS FUSCÃO 15.190 MOTOR MWM 4 CILINDROS ELETRÔNICO SÉRIE 12.	OSRAM	7,000	UNIDADE	12,000	84,00
<i>Especificação : Motor MWM 4 cilindros eletrônico série 12, ano 2011</i>						
28442	SOQUETE DA LANTERNA TRASEIRA DO MICROÔNIBUS VOLARE V8L MOTOR CUMINS 4 CILINDROS,	VALEO	4,000	UNIDADE	55,000	220,00
<i>Especificação : Motor Cumins 4 cilindros, ano 2012</i>						
28441	SOQUETE DA LANTERNA TRASEIRA DO ÔNIBUS FUSCÃO 8.140 MOTOR MWM 4 CILINDROS SÉRIE	VALEO	4,000	UNIDADE	55,000	220,00
<i>Especificação : Motor MWM 4 cilindros série 10, ano 2006</i>						
28440	SOQUETE DA LANTERNA TRASEIRA DO ÔNIBUS FUSCÃO 15.190 MOTOR MAN 4 CILINDROS ELETR	VALEO	7,000	UNIDADE	55,000	385,00
<i>Especificação : Motor MAN 4 cilindros eletrônico série 12, ano 2012</i>						
28439	SOQUETE DA LANTERNA TRASEIRA DO ÔNIBUS FUSCÃO 15.190 MOTOR MWM 4 CILINDROS ELE	VALEO	7,000	UNIDADE	55,000	385,00
<i>Especificação : Motor MWM 4 cilindros eletrônico série 12, ano 2011</i>						
28603	SOQUETE DO PISCA DO MICROÔNIBUS VOLARE V8L MOTOR CUMINS 4 CILINDROS, ANO 2012	VALEO	5,000	UNIDADE	48,000	240,00
28427	SOQUETE DO FAROL DO ÔNIBUS FUSCÃO 15.190 MOTOR MWM 4 CILINDROS ELETRÔNICO SÉRIE;	VALEO	5,000	UNIDADE	68,000	340,00
<i>Especificação : Motor MWM 4 cilindros eletrônico série 12, ano 2011</i>						
28429	SOQUETE DO FAROL DO ÔNIBUS FUSCÃO 15.190 MOTOR MAN 4 CILINDROS ELETRÔNICO SÉRIE/	VALEO	7,000	UNIDADE	68,000	476,00
<i>Especificação : Motor MAN 4 cilindros eletrônico série 12, ano 2012</i>						
27385	SERVIÇO DE TROCA DA BOMBA HIDRÁULICA DO MICROÔNIBUS VOLARE V8L, 2012	MV	4,000	UNIDADE	1500,000	6000,00
<i>Especificação : SERVIÇO DE TROCA DA BOMBA HIDRÁULICA DO MICROÔNIBUS VOLARE V8L, MOTOR CUMINS 4 CILINDROS, ANO 2012</i>						
27379	SERVIÇO DE TROCA DA BOMBA HIDRÁULICA DO ÔNIBUS FUSCÃO 15.190, 2011	MV	4,000	UNIDADE	1500,000	6000,00
<i>Especificação : SERVIÇO DE TROCA DA BOMBA HIDRÁULICA DO ÔNIBUS FUSCÃO 15.190, MOTOR MAN 4 CILINDROS ELETRÔNICO SÉRIE 12, ANO 2011.</i>						
27383	SERVIÇO DE TROCA DA BOMBA HIDRÁULICA DO ÔNIBUS FUSCÃO 8.140, 2006	MV	4,000	UNIDADE	1500,000	6000,00
<i>Especificação : SERVIÇO DE TROCA DA BOMBA HIDRÁULICA DO ÔNIBUS FUSCÃO 8.140, MOTOR MWM 4 CILINDROS SÉRIE 10, 2006</i>						
116694	SERVIÇO DE TROCA DA BOMBA HIDRÁULICA DO ÔNIBUS FUSCÃO 15.190, 2011.	MV	4,000	UNIDADE	1500,000	6000,00
<i>Especificação : SERVIÇO DE TROCA DA BOMBA HIDRÁULICA DO ÔNIBUS FUSCÃO 15.190, MOTOR MWM 4 CILINDROS ELETRÔNICO SÉRIE 12, ANO 2011</i>						
27393	SERVIÇO DE TROCA DA CATRACA DE FREIO DIANTEIRO DO ÔNIBUS FUSCÃO 15.190, 2011	MV	4,000	UNIDADE	350,000	1400,00





Especificação : SERVIÇO DE TROCA DA CATRACA DE FREIO  
DIANTEIRO DO ÔNIBUS FUSCÃO 15.190, MOTOR MWM 4  
CILINDROS ELETRÔNICO SÉRIE 12, 2011

27394	SERVIÇO DE TROCA DA CATRACA DE FREIO DIANTEIRO DO ÔNIBUS FUSCÃO 15.190, 2012	MV	4,000	UNIDADE	350,000	1400,00
-------	--	----	-------	---------	---------	---------

Especificação : SERVIÇO DE TROCA DA CATRACA DE FREIO  
DIANTEIRO DO ÔNIBUS FUSCÃO 15.190, MOTOR MAN 4  
CILINDROS ELETRÔNICO SÉRIE 12, 2012

23563	SERVIÇO DE TROCA DA CATRACA DE FREIO DO DO ÔNIBUS FUSCÃO 8.140 MOTOR MVM 2006	MV	4,000	UNIDADE	350,000	1400,00
-------	---	----	-------	---------	---------	---------

Especificação : FUSCÃO 8.140 MOTOR MVM 4 CILINDROS  
SÉRIE 10, ANO 2006.

27396	SERVIÇO DE TROCA DA CATRACA DE FREIO DIANTEIRO DO MICROÔNIBUS VOLARE V8L, 2012	MV	4,000	UNIDADE	350,000	1400,00
-------	--	----	-------	---------	---------	---------

Especificação : SERVIÇO DE TROCA DA CATRACA DE FREIO  
DIANTEIRO DO MICROÔNIBUS VOLARE V8L, MOTOR CUMINS  
4 CILINDROS, 2012

27402	SERVIÇO DE TROCA DO FEIXO DE MOLAS DIANTEIRO DO ÔNIBUS FUSCÃO 15.190, 2011	MV	4,000	UNIDADE	350,000	1400,00
-------	--	----	-------	---------	---------	---------

Especificação : SERVIÇO DE TROCA DO FEIXO DE MOLAS  
DIANTEIRO DO ÔNIBUS FUSCÃO 15.190, MOTOR MWM 4  
CILINDROS ELETRÔNICO SÉRIE 12, 2011

27403	SERVIÇO DE TROCA DO FEIXO DE MOLAS DIANTEIRO DO ÔNIBUS FUSCÃO 15.190, 2012	MV	4,000	UNIDADE	1200,000	4800,00
-------	--	----	-------	---------	----------	---------

Especificação : SERVIÇO DE TROCA DO FEIXO DE MOLAS  
DIANTEIRO DO ÔNIBUS FUSCÃO 15.190, MOTOR MAN 4  
CILINDROS ELETRÔNICO SÉRIE 12, 2012

27404	SERVIÇO DE TROCA DO FEIXO DE MOLAS DIANTEIRO DO ÔNIBUS FUSCÃO 8.140, 2006	MV	4,000	UNIDADE	1200,000	4800,00
-------	---	----	-------	---------	----------	---------

Especificação : SERVIÇO DE TROCA DO FEIXO DE MOLAS  
DIANTEIRO DO ÔNIBUS FUSCÃO 8.140, MOTOR MWM 4  
CILINDROS SÉRIE 10, ANO 2006

27405	SERVIÇO DE TROCA DO FEIXO DE MOLAS DIANTEIRO DO MICROÔNIBUS VOLARE V8L, 2012	MV	4,000	UNIDADE	1200,000	4800,00
-------	--	----	-------	---------	----------	---------

Especificação : SERVIÇO DE TROCA DO FEIXO DE MOLAS  
DIANTEIRO DO MICROÔNIBUS VOLARE V8L, MOTOR CUMINS  
4 CILINDROS, ANO 2012

27411	SERVIÇO DE TROCA DO FEIXO DE MOLAS TRASEIRO DO ÔNIBUS 15.190, 2011	MV	4,000	UNIDADE	1200,000	4800,00
-------	--	----	-------	---------	----------	---------

Especificação : SERVIÇO DE TROCA DO FEIXO DE MOLAS  
TRASEIRO DO ÔNIBUS 15.190, MOTOR MWM 4 CILINDROS  
ELETRÔNICO SÉRIE 12, 2011

27412	SERVIÇO DE TROCA DO FEIXO DE MOLAS TRASEIRO DO ÔNIBUS 15.190, 2012	MV	4,000	UNIDADE	1200,000	4800,00
-------	--	----	-------	---------	----------	---------

Especificação : SERVIÇO DE TROCA DO FEIXO DE MOLAS  
TRASEIRO DO ÔNIBUS 15.190, MOTOR MAN 4 CILINDROS  
ELETRÔNICO SÉRIE 12, 2012

27413	SERVIÇO DE TROCA DO FEIXO DE MOLAS TRASEIRO DO ÔNIBUS 8.140, 2006	MV	4,000	UNIDADE	1200,000	4800,00
-------	---	----	-------	---------	----------	---------

Especificação : SERVIÇO DE TROCA DO FEIXO DE MOLAS  
TRASEIRO DO ÔNIBUS 8.140, MOTOR MWM 4 CILINDROS  
SÉRIE 10, 2006

27414	SERVIÇO DE TROCA DO FEIXO DE MOLAS TRASEIRO DO MICROÔNIBUS VOLARE V8L, 2012	MV	4,000	UNIDADE	1200,000	4800,00
-------	---	----	-------	---------	----------	---------

Especificação : SERVIÇO DE TROCA DO FEIXO DE MOLAS  
TRASEIRO DO MICROÔNIBUS VOLARE V8L, MOTOR CUMINS  
4 CILINDROS, 2012

27420	SERVIÇO DE TROCA DA LUYA GARFO DO ÔNIBUS FUSCÃO 15.190, 2011	MV	4,000	UNIDADE	1200,000	4800,00
-------	--	----	-------	---------	----------	---------

Especificação : SERVIÇO DE TROCA DA LUYA GARFO DO  
ÔNIBUS FUSCÃO 15.190, MOTOR MWM 4 CILINDROS  
ELETRÔNICO SÉRIE 12, 2011

27421	SERVIÇO DE TROCA DA LUYA GARFO DO ÔNIBUS FUSCÃO 15.190, 2012	MV	4,000	UNIDADE	450,000	1800,00
-------	--	----	-------	---------	---------	---------

Especificação : SERVIÇO DE TROCA DA LUYA GARFO DO  
ÔNIBUS FUSCÃO 15.190, MOTOR MAN 4 CILINDROS  
ELETRÔNICO SÉRIE 12, 2012

27419	SERVIÇO DE TROCA DA LUYA GARFO DO ÔNIBUS FUSCÃO 8.140 MOTOR MWM 10, ANO 2006.	MV	4,000	UNIDADE	450,000	1800,00
-------	---	----	-------	---------	---------	---------

Especificação : SERVIÇO DE TROCA DA LUYA GARFO DO  
ÔNIBUS FUSCÃO 8.140 MOTOR MWM 4 CILINDROS SÉRIE  
10, ANO 2006.

27423	SERVIÇO DE TROCA DA LUYA GARFO DO MICROÔNIBUS VOLARE V8L, 2012	MV	4,000	UNIDADE	450,000	1800,00
-------	--	----	-------	---------	---------	---------

Especificação : SERVIÇO DE TROCA DA LUYA GARFO DO  
MICROÔNIBUS VOLARE V8L, MOTOR CUMINS 4 CILINDROS,  
2012



27437	SERVIÇO DE ALINHAMENTO E BALANCEAMENTO DO ÔNIBUS FUSCÃO 15.190, 2011	MV	4,000	UNIDADE	450,000	1800,00
-------	--	----	-------	---------	---------	---------

*Especificação : SERVIÇO DE ALINHAMENTO E BALANCEAMENTO DO ÔNIBUS FUSCÃO 15.190, MOTOR MWM 4 CILINDROS ELETRÔNICO SÉRIE 12, 2011*

27440	SERVIÇO DE ALINHAMENTO E BALANCEAMENTO DO ÔNIBUS FUSCÃO 15.190, 2012	MV	4,000	UNIDADE	250,000	1000,00
-------	--	----	-------	---------	---------	---------

*Especificação : SERVIÇO DE ALINHAMENTO E BALANCEAMENTO DO ÔNIBUS FUSCÃO 15.190, MOTOR MAN 4 CILINDROS ELETRÔNICO SÉRIE 12, 2012*

26792	SERVIÇO DE ALINHAMENTO E BALANCEAMENTO DO ÔNIBUS FUSCÃO 8.140, ANO 2006	MV	4,000	UNIDADE	250,000	1000,00
-------	---	----	-------	---------	---------	---------

*Especificação : SERVIÇO DE ALINHAMENTO E BALANCEAMENTO DO ÔNIBUS FUSCÃO 8.140, MOTOR MWM 4 CILINDROS SÉRIE 10, ANO 2006.*

27444	SERVIÇO DE ALINHAMENTO E BALANCEAMENTO DO MICROÔNIBUS VOLARE V8L, 2012	MV	4,000	UNIDADE	250,000	1000,00
-------	--	----	-------	---------	---------	---------

*Especificação : SERVIÇO DE ALINHAMENTO E BALANCEAMENTO DO MICROÔNIBUS VOLARE V8L, MOTOR CUMINS 4 CILINDROS, 2012*

27456	SERVIÇO DE DIAGNÓSTICO ELETRÔNICO DO ÔNIBUS FUSCÃO 15.190, 2011	MV	4,000	UNIDADE	500,000	2000,00
-------	---	----	-------	---------	---------	---------

*Especificação : SERVIÇO DE DIAGNÓSTICO ELETRÔNICO DO ÔNIBUS FUSCÃO 15.190, MOTOR MWM 4 CILINDROS ELETRÔNICO SÉRIE 12, 2011*

27465	SERVIÇO DE DIAGNÓSTICO ELETRÔNICO DO ÔNIBUS FUSCÃO 15.190, 2012	MV	4,000	UNIDADE	500,000	2000,00
-------	---	----	-------	---------	---------	---------

*Especificação : SERVIÇO DE DIAGNÓSTICO ELETRÔNICO DO ÔNIBUS FUSCÃO 15.190, MOTOR MAN 4 CILINDROS ELETRÔNICO SÉRIE 12, 2012*

27471	SERVIÇO DE MANUTENÇÃO E RECUPERAÇÃO DO RADIADOR DO ÔNIBUS FUSCÃO 15.190, 2011	MV	7,000	UNIDADE	850,000	5950,00
-------	---	----	-------	---------	---------	---------

*Especificação : SERVIÇO DE MANUTENÇÃO E RECUPERAÇÃO DO RADIADOR DO ÔNIBUS FUSCÃO 15.190, MOTOR MWM 4 CILINDROS ELETRÔNICO SÉRIE 12, 2011*

27474	SERVIÇO DE MANUTENÇÃO E RECUPERAÇÃO DO RADIADOR DO ÔNIBUS FUSCÃO 15.190, 2012.	MV	7,000	UNIDADE	850,000	5950,00
-------	--	----	-------	---------	---------	---------

*Especificação : SERVIÇO DE MANUTENÇÃO E RECUPERAÇÃO DO RADIADOR DO ÔNIBUS FUSCÃO 15.190, MOTOR MWM 4 CILINDROS ELETRÔNICO SÉRIE 12, 2012*

27522	SERVIÇO DE MANUTENÇÃO E RECUPERAÇÃO DO RADIADOR DO MICROÔNIBUS VOLARE V8L, 2012	MV	4,000	UNIDADE	850,000	3400,00
-------	---	----	-------	---------	---------	---------

*Especificação : SERVIÇO DE MANUTENÇÃO E RECUPERAÇÃO DO RADIADOR DO MICROÔNIBUS VOLARE V8L, MOTOR CUMINS 4 CILINDROS, 2012*

116752	SERVIÇO DE MANUTENÇÃO E RECUPERAÇÃO DO RADIADOR DO ÔNIBUS FUSCÃO 8.140, ANO 2006	MV	4,000	UNIDADE	850,000	3400,00
--------	--	----	-------	---------	---------	---------

*Especificação : ÔNIBUS FUSCÃO 8.140 MOTOR MWM 4 CILINDROS SÉRIE 10, ANO 2006.+*

27534	SERVIÇO DE RECUPERAÇÃO DA BOMBA DE ALTA PRESSÃO DO ÔNIBUS FUSCÃO 15.190, 2011	MV	4,000	UNIDADE	2000,000	8000,00
-------	---	----	-------	---------	----------	---------

*Especificação : SERVIÇO DE RECUPERAÇÃO DA BOMBA DE ALTA PRESSÃO DO ÔNIBUS FUSCÃO 15.190, MOTOR MWM 4 CILINDROS ELETRÔNICO SÉRIE 12, 2011*

27545	SERVIÇO DE RECUPERAÇÃO DA BOMBA DE ALTA PRESSÃO DO ÔNIBUS FUSCÃO 15.190, 2012	MV	4,000	UNIDADE	2000,000	8000,00
-------	---	----	-------	---------	----------	---------

*Especificação : SERVIÇO DE RECUPERAÇÃO DA BOMBA DE ALTA PRESSÃO DO ÔNIBUS FUSCÃO 15.190, MOTOR MAN 4 CILINDROS SÉRIE 12, 2012*

27552	SERVIÇO DE RECUPERAÇÃO DA BOMBA INJETORA DO ÔNIBUS FUSCÃO 8.140, 2006	MV	4,000	UNIDADE	2500,000	10000,00
-------	---	----	-------	---------	----------	----------

*Especificação : SERVIÇO DE RECUPERAÇÃO DA BOMBA INJETORA DO ÔNIBUS FUSCÃO 8.140, MOTOR MWM 4 CILINDROS SÉRIE 10, 2006*

27554	SERVIÇO DE RECUPERAÇÃO DA BOMBA INJETORA DO MICROÔNIBUS VOLARE V8L, 2012	MV	4,000	UNIDADE	2500,000	10000,00
-------	--	----	-------	---------	----------	----------

*Especificação : SERVIÇO DE RECUPERAÇÃO DA BOMBA INJETORA DO MICROÔNIBUS VOLARE V8L, MOTOR CUMINS 4 CILINDROS, 2012*

27569	SERVIÇO DE RECUPERAÇÃO DAS UNIDADES DE COMANDO DO ÔNIBUS FUSCÃO 15.190, 2011	MV	4,000	UNIDADE	2300,000	9200,00
-------	--	----	-------	---------	----------	---------

*Especificação : SERVIÇO DE RECUPERAÇÃO DAS UNIDADES DE COMANDO DO ÔNIBUS FUSCÃO 15.190, MOTOR MWM 4 CILINDROS ELETRÔNICO SÉRIE 12, 2011*





# MARTINS AUTO PEÇAS

MV Coml. de Peças para Auto Serviços Ltda

Rua Trindade Coelho Km. 06, Faltas Industriais  
Cidade: 02 - Lote 16 A - Nova Marília - Marília/SP

Box 15

(94) 2101-8684

27570	SERVIÇO DE RECUPERAÇÃO DAS UNIDADES DE COMANDO DO ÔNIBUS FUSCÃO 15.190, 2012	MV	4,000	UNIDADE	2300,000	9200,00
<i>Especificação : SERVIÇO DE RECUPERAÇÃO DAS UNIDADES DE COMANDO DO ÔNIBUS FUSCÃO 15.190, MOTOR MAN 4 CILINDROS ELETRÔNICO SÉRIE 12, 2012</i>						
116754	SERVIÇO DE RECUPERAÇÃO DOS BICOS INJETORES DO ONIBUS 8.140 MWM 4, ANO 2006	MV	4,000	UNIDADE	1450,000	5800,00
<i>Especificação : ONIBUS 8.140 MOTOR MWM 4 CILINDROS SERIE 10, ANO 2006.</i>						
27609	SERVIÇO DE RECUPERAÇÃO DOS BICOS INJETORES DO MICROÔNIBUS VOLARE V8L, 2012	MV	4,000	UNIDADE	1450,000	5800,00
<i>Especificação : SERVIÇO DE RECUPERAÇÃO DOS BICOS INJETORES DO MICROÔNIBUS VOLARE V8L, MOTOR CUMINS 4 CILINDROS, 2012</i>						
27652	SERVIÇO DE REVISÃO E MANUTENÇÃO DO SISTEMA ELÉTRICO DO ÔNIBUS FUSCÃO 15.190,2011	MV	6,000	UNIDADE	550,000	3300,00
<i>Especificação : SERVIÇO DE REVISÃO E MANUTENÇÃO DO SISTEMA ELÉTRICO DO ÔNIBUS FUSCÃO 15.190, MOTOR MWM 4 CILINDROS ELETRÔNICO SÉRIE 12, ANO 2011</i>						
27654	SERVIÇO DE REVISÃO E MANUTENÇÃO DO SISTEMA ELÉTRICO DO ÔNIBUS FUSCÃO 15.190,2012	MV	4,000	UNIDADE	550,000	2200,00
<i>Especificação : SERVIÇO DE REVISÃO E MANUTENÇÃO DO SISTEMA ELÉTRICO DO ÔNIBUS FUSCÃO 15.190, MOTOR MAN CILINDROS ELETRÔNICO SÉRIE 12, 2012</i>						
27655	SERVIÇO DE REVISÃO E MANUTENÇÃO DO SISTEMA ELÉTRICO DO ÔNIBUS FUSCÃO 8.140, 2006	MV	4,000	UNIDADE	550,000	2200,00
<i>Especificação : SERVIÇO DE REVISÃO E MANUTENÇÃO DO SISTEMA ELÉTRICO DO ÔNIBUS FUSCÃO 8.140, MOTOR MWM 4 CILINDROS SÉRIE 10, 2006</i>						
27656	SERVIÇO DE REVISÃO E MANUTENÇÃO DO SISTEMA ELÉTRICO DO MICROÔNIBUS VOLARE V8L	MV	4,000	UNIDADE	550,000	2200,00
<i>Especificação : SERVIÇO DE REVISÃO E MANUTENÇÃO DO SISTEMA ELÉTRICO DO MICROÔNIBUS VOLARE V8L, MOTOR CUMINS 4 CILINDROS, 2012</i>						
27662	SERVIÇO DE TROCA DA BARRA DE DIREÇÃO DO ÔNIBUS FUSCÃO 15.190, 2011	MV	4,000	UNIDADE	250,000	1000,00
<i>Especificação : SERVIÇO DE TROCA DA BARRA DE DIREÇÃO DO ÔNIBUS FUSCÃO 15.190, MOTOR MWM 4 CILINDROS ELETRÔNICO SÉRIE 12, 2011</i>						
27663	SERVIÇO DE TROCA DA BARRA DE DIREÇÃO DO ÔNIBUS FUSCÃO 15.190, 2012	MV	4,000	UNIDADE	250,000	1000,00
<i>Especificação : SERVIÇO DE TROCA DA BARRA DE DIREÇÃO DO ÔNIBUS FUSCÃO 15.190, MOTOR MAN 4 CILINDROS ELETRÔNICO SÉRIE 12, 2012</i>						
27664	SERVIÇO DE TROCA DA BARRA DE DIREÇÃO DO ÔNIBUS FUSCÃO 8.140, 2006	MV	4,000	UNIDADE	250,000	1000,00
<i>Especificação : SERVIÇO DE TROCA DA BARRA DE DIREÇÃO DO ÔNIBUS FUSCÃO 8.140, MOTOR MWM 4 CILINDROS SÉRIE 10, 2006</i>						
27665	SERVIÇO DE TROCA DA BARRA DE DIREÇÃO DO MICROÔNIBUS VOLARE V8L, 2012	MV	4,000	UNIDADE	250,000	1000,00
<i>Especificação : SERVIÇO DE TROCA DA BARRA DE DIREÇÃO DO MICROÔNIBUS VOLARE V8L, MOTOR CUMINS 4 CILINDROS, 2012</i>						
27671	SERVIÇO DE TROCA DA BOMBA D'ÁGUA DO ÔNIBUS FUSCÃO 15.190, 2011	MV	4,000	UNIDADE	400,000	1600,00
<i>Especificação : SERVIÇO DE TROCA DA BOMBA D'ÁGUA DO ÔNIBUS FUSCÃO 15.190, MOTOR MWM 4 CILINDROS ELETRÔNICO SÉRIE 12, 2011</i>						
27818	SERVIÇO DE TROCA DA BOMBA D'ÁGUA DO ÔNIBUS FUSCÃO 15.190, 2012	MV	4,000	UNIDADE	400,000	1600,00
<i>Especificação : SERVIÇO DE TROCA DA BOMBA D'ÁGUA DO ÔNIBUS FUSCÃO 15.190, MOTOR MAN 4 CILINDROS ELETRÔNICO SÉRIE 12, 2012</i>						
27820	SERVIÇO DE TROCA DA BOMBA D'ÁGUA DO MICROÔNIBUS VOLARE V8L, 2012	MV	4,000	UNIDADE	400,000	1600,00
<i>Especificação : SERVIÇO DE TROCA DA BOMBA D'ÁGUA DO MICROÔNIBUS VOLARE V8L, MOTOR CUMINS 4 CILINDROS, 2012</i>						
27670	SERVIÇO DE TROCA DA BOMBA D'ÁGUA DO ÔNIBUS FUSCÃO 8.140 MOTOR MWM 4, ANO 2006	MV	4,000	UNIDADE	400,000	1600,00
<i>Especificação : SERVIÇO DE TROCA DA BOMBA D'ÁGUA DO ÔNIBUS FUSCÃO 8.140 MOTOR MWM 4 CILINDROS SERIE 10, ANO 2006.</i>						
27826	SERVIÇO DE TROCA DA CORREIA DO ALTERNADOR DO ÔNIBUS FUSCÃO 15.190, 2011	MV	4,000	UNIDADE	180,000	720,00



<i>Especificação : SERVIÇO DE TROCA DA CORREIA DO ALTERNADOR DO ÔNIBUS FUSCÃO 15.190, MOTOR MWM 4 CILINDROS ELETRÔNICO SÉRIE 12, 2011</i>					
27828	SERVIÇO DE TROCA DA CORREIA DO ALTERNADOR DO ÔNIBUS FUSCÃO 15.190, 2012	MV	4,000	UNIDADE	180,000 720,00
<i>Especificação : SERVIÇO DE TROCA DA CORREIA DO ALTERNADOR DO ÔNIBUS FUSCÃO 15.190, MAN 4 CILINDROS ELETRÔNICO SÉRIE 12, 2012</i>					
27830	SERVIÇO DE TROCA DA CORREIA DO ALTERNADOR DO ÔNIBUS FUSCÃO 8.140, 2006	MV	4,000	UNIDADE	180,000 720,00
<i>Especificação : SERVIÇO DE TROCA DA CORREIA DO ALTERNADOR DO ÔNIBUS FUSCÃO 8.140, MOTOR MWM 4 CILINDROS SÉRIE 10, 2006</i>					
27849	SERVIÇO DE TROCA DA CORREIA DO ALTERNADOR DO MICROÔNIBUS VOLARE V8L, 2012	MV	4,000	UNIDADE	180,000 720,00
<i>Especificação : SERVIÇO DE TROCA DA CORREIA DO ALTERNADOR DO MICROÔNIBUS VOLARE V8L, MOTOR CUMINS 4 CILINDROS, 2012</i>					
27864	SERVIÇO DE TROCA DA CRUZETA DO CARDAN DO ÔNIBUS FUSCÃO 15.190, 2011	MV	4,000	UNIDADE	300,000 1200,00
<i>Especificação : SERVIÇO DE TROCA DA CRUZETA DO CARDAN DO ÔNIBUS FUSCÃO 15.190, MOTOR MWM 4 CILINDROS ELETRÔNICO SÉRIE 12, 2011</i>					
27865	SERVIÇO DE TROCA DA CRUZETA DO CARDAN DO ÔNIBUS FUSCÃO 15.190, 2012	MV	4,000	UNIDADE	300,000 1200,00
<i>Especificação : SERVIÇO DE TROCA DA CRUZETA DO CARDAN DO ÔNIBUS FUSCÃO 15.190, MOTOR MWM 4 CILINDROS ELTRÔNICO SÉRIE 12, 2012</i>					
27866	SERVIÇO DE TROCA DA CRUZETA DO CARDAN DO ÔNIBUS FUSCÃO 8.140, 2006	MV	4,000	UNIDADE	300,000 1200,00
<i>Especificação : SERVIÇO DE TROCA DA CRUZETA DO CARDAN DO ÔNIBUS FUSCÃO 8.140, MOTOR MWM 4 CILINDROS SÉRIE 10, 2006</i>					
27867	SERVIÇO DE TROCA DA CRUZETA DO CARDAN DO MICROÔNIBUS VOLARE V8L, 2012	MV	4,000	UNIDADE	300,000 1200,00
<i>Especificação : SERVIÇO DE TROCA DA CRUZETA DO CARDAN DO MICROÔNIBUS VOLARE V8L, MOTOR CUMINS 4 CILINDROS, 2012</i>					
27890	SERVIÇO DE TROCA DA CUIÇA DE FREIO DIANTEIRO DO ÔNIBUS FUSCÃO 15.190, 2011	MV	4,000	UNIDADE	250,000 1000,00
<i>Especificação : SERVIÇO DE TROCA DA CUIÇA DE FREIO DIANTEIRO DO ÔNIBUS FUSCÃO 15.190, MOTOR MWM 4 CILINDROS ELETRÔNICO SÉRIE 12, 2011</i>					
27894	SERVIÇO DE TROCA DA CUIÇA DE FREIO DIANTEIRO DO ÔNIBUS FUSCÃO 15.190, 2012	MV	4,000	UNIDADE	250,000 1000,00
<i>Especificação : SERVIÇO DE TROCA DA CUIÇA DE FREIO DIANTEIRO DO ÔNIBUS FUSCÃO 15.190, MOTOR MAN 4 CILINDROS ELETRÔNICO SÉRIE 12, 2012</i>					
27897	SERVIÇO DE TROCA DA CUIÇA DE FREIO DIANTEIRO DO ÔNIBUS FUSCÃO 8.140, 2006	MV	4,000	UNIDADE	250,000 1000,00
<i>Especificação : SERVIÇO DE TROCA DA CUIÇA DE FREIO DIANTEIRO DO ÔNIBUS FUSCÃO 8.140, MOTOR MWM 4 CILINDROS SÉRIE 10, 2006</i>					
27899	SERVIÇO DE TROCA DA CUIÇA DE FREIO DIANTEIRO DO MICROÔNIBUS VOLARE V8L, 2012	MV	4,000	UNIDADE	250,000 1000,00
<i>Especificação : SERVIÇO DE TROCA DA CUIÇA DE FREIO DIANTEIRO DO MICROÔNIBUS VOLARE V8L, MOTOR CUMINS 4 CILINDROS, 2012</i>					
27920	SERVIÇO DE TROCA DA CUIÇA DE FREIO TRASEIRO DO ÔNIBUS FUSCÃO 15.190, 2011	MV	4,000	UNIDADE	250,000 1000,00
<i>Especificação : SERVIÇO DE TROCA DA CUIÇA DE FREIO TRASEIRO DO ÔNIBUS FUSCÃO 15.190, MOTOR 4 CILINDROS ELETRÔNICO SÉRIE 12, 2011</i>					
27922	SERVIÇO DE TROCA DA CUIÇA DE FREIO TRASEIRO DO ÔNIBUS FUSCÃO 15.190, 2012	MV	4,000	UNIDADE	250,000 1000,00
<i>Especificação : SERVIÇO DE TROCA DA CUIÇA DE FREIO TRASEIRO DO ÔNIBUS FUSCÃO 15.190, MOTOR MAN 4 CILINDROS ELETRÔNICO SÉRIE 12, 2012</i>					
27925	SERVIÇO DE TROCA DA CUIÇA DE FREIO TRASEIRO DO ÔNIBUS FUSCÃO 8.140, 2006	MV	4,000	UNIDADE	250,000 1000,00
<i>Especificação : SERVIÇO DE TROCA DA CUIÇA DE FREIO TRASEIRO DO ÔNIBUS FUSCÃO 8.140, MOTOR MWM 4 CILINDROS SÉRIE 10, 2006</i>					
27927	SERVIÇO DE TROCA DA CUIÇA DE FREIO TRASEIRO DO MICROÔNIBUS VOLARE V8L, 2012	MV	4,000	UNIDADE	250,000 1000,00
<i>Especificação : SERVIÇO DE TROCA DA CUIÇA DE FREIO TRASEIRO DO MICROÔNIBUS VOLARE V8L, MOTOR CUMINS 4 CILINDROS, 2012</i>					





# MARTINS AUTO PEÇAS

MV Com. de Peças para Auto Serviços Ltda

Rod. Transamazônica Km. 00, Pólo Industrial, Caixa 15 (94) 2101-8684

28001	SERVIÇO DE TROCA DA LUYA ESPIGA DO CARDAN DO ÔNIBUS FUSCÃO 15.190, 2011	MV	4,000	UNIDADE	400,000	1600,00
	<i>Especificação : SERVIÇO DE TROCA DA LUYA ESPIGA DO CARDAN DO ÔNIBUS FUSCÃO 15.190, MOTOR MWM 4 CILINDROS ELETRÔNICO SÉRIE 12, 2011</i>					
28003	SERVIÇO DE TROCA DA LUYA ESPIGA DO CARDAN DO ÔNIBUS FUSCÃO 15.190, 2012	MV	4,000	UNIDADE	400,000	1600,00
	<i>Especificação : SERVIÇO DE TROCA DA LUYA ESPIGA DO CARDAN DO ÔNIBUS FUSCÃO 15.190, MOTOR MAN 4 CILINDROS ELETRÔNICO SÉRIE 12, 2012</i>					
28005	SERVIÇO DE TROCA DA LUYA ESPIGA DO CARDAN DO ÔNIBUS FUSCÃO 8.140, 2006	MV	4,000	UNIDADE	400,000	1600,00
	<i>Especificação : SERVIÇO DE TROCA DA LUYA ESPIGA DO CARDAN DO ÔNIBUS FUSCÃO 8.140, MOTOR MWM 4 CILINDROS SÉRIE 10, ANO 2006</i>					
28007	SERVIÇO DE TROCA DA LUYA ESPIGA DO CARDAN DO MICROÔNIBUS VOLARE V8L, 2012	MV	4,000	UNIDADE	400,000	1600,00
	<i>Especificação : SERVIÇO DE TROCA DA LUYA ESPIGA DO CARDAN DO MICROÔNIBUS VOLARE V8L, MOTOR CUMINS 4 CILINDROS, 2012</i>					
28038	SERVIÇO DE TROCA DA MINI-BARRA DE DIREÇÃO DO ÔNIBUS FUSCÃO 15.190, 2011	MV	4,000	UNIDADE	150,000	600,00
	<i>Especificação : SERVIÇO DE TROCA DA MINI-BARRA DE DIREÇÃO DO ÔNIBUS FUSCÃO 15.190, MOTOR MWM 4 CILINDROS ELETRÔNICO SÉRIE 12, ANO 2011</i>					
28039	SERVIÇO DE TROCA DA MINI-BARRA DE DIREÇÃO DO ÔNIBUS FUSCÃO 15.190, 2012	MV	4,000	UNIDADE	150,000	600,00
	<i>Especificação : SERVIÇO DE TROCA DA MINI-BARRA DE DIREÇÃO DO ÔNIBUS FUSCÃO 15.190, MOTOR MAN 4 CILINDROS ELETRÔNICO SÉRIE 12, 2012</i>					
28043	SERVIÇO DE TROCA DA MINI-BARRA DE DIREÇÃO DO ÔNIBUS FUSCÃO 8.140, 2006	MV	4,000	UNIDADE	150,000	600,00
	<i>Especificação : SERVIÇO DE TROCA DA MINI-BARRA DE DIREÇÃO DO ÔNIBUS FUSCÃO 8.140, MOTOR MWM 4 CILINDROS SÉRIE 10, ANO 2006</i>					
28045	SERVIÇO DE TROCA DA MINI-BARRA DE DIREÇÃO DO MICROÔNIBUS VOLARE V8L, 2012	MV	4,000	UNIDADE	150,000	600,00
	<i>Especificação : SERVIÇO DE TROCA DA MINI-BARRA DE DIREÇÃO DO MICROÔNIBUS VOLARE V8L, MOTOR CUMINS 4 CILINDROS, ANO 2012</i>					
28125	SERVIÇO DE TROCA DA TURBINA DO MOTOR DO ÔNIBUS FUSCÃO 15.190, 2011	MV	4,000	UNIDADE	600,000	2400,00
	<i>Especificação : SERVIÇO DE TROCA DA TURBINA DO MOTOR DO ÔNIBUS FUSCÃO 15.190, MOTOR MWM 4 CILINDROS ELETRÔNICO SÉRIE 12, 2011</i>					
28126	SERVIÇO DE TROCA DA TURBINA DO MOTOR DO ÔNIBUS FUSCÃO 15.190, 2012	MV	4,000	UNIDADE	600,000	2400,00
	<i>Especificação : SERVIÇO DE TROCA DA TURBINA DO MOTOR DO ÔNIBUS FUSCÃO 15.190, MOTOR MAN 4 CILINDROS ELETRÔNICO SÉRIE 12, ANO 2012</i>					
28127	SERVIÇO DE TROCA DA TURBINA DO MOTOR DO ÔNIBUS FUSCÃO 8.140, ANO 2006	MV	4,000	UNIDADE	600,000	2400,00
	<i>Especificação : SERVIÇO DE TROCA DA TURBINA DO MOTOR DO ÔNIBUS FUSCÃO 8.140, MOTOR MWM 4 CILINDROS SÉRIE 10, ANO 2006</i>					
28128	SERVIÇO DE TROCA DA TURBINA DO MOTOR DO MICROÔNIBUS VOLARE V8L, 2012	MV	4,000	UNIDADE	60,000	240,00
	<i>Especificação : SERVIÇO DE TROCA DA TURBINA DO MOTOR DO MICROÔNIBUS VOLARE V8L, MOTOR CUMINS 4 CILINDROS, ANO 2012</i>					
28136	SERVIÇO DE TROCA DA COROA, PIÃO, CX SAT E SEMI-EIXO DO ÔNIBUS FUSCÃO 15.190, 2011	MV	4,000	UNIDADE	1500,000	6000,00
	<i>Especificação : SERVIÇO DE TROCA DA COROA, PIÃO, CAIXA SATÉLITE E SEMI-EIXO DO DIFERENCIAL DO ÔNIBUS FUSCÃO 15.190, MOTOR MWM 4 CILINDROS ELETRÔNICO SÉRIE 12, ANO 2011</i>					
28138	SERVIÇO DE TROCA DA COROA, PIÃO, CX SAT E SEMI-EIXO DO ÔNIBUS FUSCÃO 15.190, 2012	MV	4,000	UNIDADE	1500,000	6000,00
	<i>Especificação : SERVIÇO DE TROCA DA COROA, PIÃO, CAIXA SATÉLITE E SEMI-EIXO DO DIFERENCIAL DO ÔNIBUS FUSCÃO 15.190, MOTOR MAN 4 CILINDROS ELETRÔNICO SÉRIE 12, ANO 2012</i>					
28141	SERVIÇO DE TROCA DA COROA, PIÃO, CX SAT E SEMI-EIXO DO ÔNIBUS FUSCÃO 8.140, 2006	MV	4,000	UNIDADE	1500,000	6000,00
	<i>Especificação : SERVIÇO DE TROCA DA COROA, PIÃO, CAIXA SATÉLITE E SEMI-EIXO DO DIFERENCIAL DO ÔNIBUS FUSCÃO 8.140, MOTOR MWM 4 CILINDROS SÉRIE 10, ANO 2006</i>					
66367	SERVIÇO DE TROCA DA COROA, PIÃO, CAIXA SATÉLITE E SEMI-EIXO DO DIFERENCIAL	MV	4,000	UNIDADE	1500,000	6000,00



Especificação : SERVIÇO DE TROCA DA COROA,PIÃO, CAIXA SATÉLITE E SEMI-EIXO DO DIFERENCIAL DO MICROONIBUS VOLARE V8L MOTOR CUMINS 4 CILINDROS,ANO 2012

28197	SERVIÇO DE TROCA DA CATRACA DE FREIO TRASEIRO DO ÔNIBUS FUSCÃO 15.190, 2011	MV	4,000	UNIDADE	200,000	800,00
-------	---	----	-------	---------	---------	--------

Especificação : SERVIÇO DE TROCA DA CATRACA DE FREIO TRASEIRO DO ÔNIBUS FUSCÃO 15.190, MOTOR MWM 4 CILINDROS ELETRÔNICO SÉRIE 12, 2011

28200	SERVIÇO DE TROCA DA CATRACA DE FREIO TRASEIRO DO ÔNIBUS FUSCÃO 15.190, 2012	MV	4,000	UNIDADE	200,000	800,00
-------	---	----	-------	---------	---------	--------

Especificação : SERVIÇO DE TROCA DA CATRACA DE FREIO TRASEIRO DO ÔNIBUS FUSCÃO 15.190, MOTOR MAN 4 CILINDROS ELETRÔNICO SÉRIE 12, ANO 2012

28203	SERVIÇO DE TROCA DA CATRACA DE FREIO TRASEIRO DO ÔNIBUS FUSCÃO 8.140, 2006	MV	4,000	UNIDADE	200,000	800,00
-------	--	----	-------	---------	---------	--------

Especificação : SERVIÇO DE TROCA DA CATRACA DE FREIO TRASEIRO DO ÔNIBUS FUSCÃO 8.140, MOTOR MWM 4 CILINDROS SÉRIE 10,ANO 2006

28205	SERVIÇO DE TROCA DA CATRACA DE FREIO TRASEIRO DO MICROÔNIBUS VOLARE V8L, 2012	MV	4,000	UNIDADE	200,000	800,00
-------	---	----	-------	---------	---------	--------

Especificação : SERVIÇO DE TROCA DA CATRACA DE FREIO TRASEIRO DO MICROÔNIBUS VOLARE V8L, MOTOR CUMINS 4 CILINDROS,ANO 2012

28232	SERVIÇO DE TROCA DO CERVO DE EMBREAGEM DO ÔNIBUS FUSCÃO 15.190, 2011	MV	4,000	UNIDADE	200,000	800,00
-------	--	----	-------	---------	---------	--------

Especificação : SERVIÇO DE TROCA DO CERVO DE EMBREAGEM DO ÔNIBUS FUSCÃO 15.190, MOTOR MWM 4 CILINDROS ELETRÔNICO SÉRIE 12,ANO 2011

28234	SERVIÇO DE TROCA DO CERVO DE EMBREAGEM DO ÔNIBUS FUSCÃO 15.190, 2012	MV	4,000	UNIDADE	200,000	800,00
-------	--	----	-------	---------	---------	--------

Especificação : SERVIÇO DE TROCA DO CERVO DE EMBREAGEM DO ÔNIBUS FUSCÃO 15.190, MOTOR MAN 4 CILINDROS ELETRÔNICO SÉRIE 12,ANO 2012

66369	SERVIÇO DE TROCA DO CILINDRO MESTRE E AUXILIAR DE EMBREAGEM DO MICROONIBUS,2012	MV	4,000	UNIDADE	200,000	800,00
-------	---	----	-------	---------	---------	--------

Especificação : SERVIÇO DE TROCA DO CILINDRO MESTRE E AUXILIAR DE EMBREAGEM DO MICROONIBUS VOLARE V8L MOTOR CUMINS 4 CILINDROS,ANO 2012

28241	SERVIÇO DE TROCA DO CILINDRO MESTRE E AUXILIAR DO ÔNIBUS FUSCÃO 8.140, 2006	MV	4,000	UNIDADE	200,000	800,00
-------	---	----	-------	---------	---------	--------

Especificação : SERVIÇO DE TROCA DO CILINDRO MESTRE E AUXILIAR DE EMBREAGEM DO ÔNIBUS FUSCÃO 8.140, MOTOR MWM 4 CILINDROS SÉRIE 10, 2006

28263	SERVIÇO DE TROCA DO CUBO DIANTEIRO DO ÔNIBUS FUSCÃO 15.190, 2011	MV	4,000	UNIDADE	250,000	1000,00
-------	--	----	-------	---------	---------	---------

Especificação : SERVIÇO DE TROCA DO CUBO DIANTEIRO DO ÔNIBUS FUSCÃO 15.190, MOTOR MWM 4 CILINDROS ELETRÔNICO SÉRIE 12, 2011

28265	SERVIÇO DE TROCA DO CUBO DIANTEIRO DO ÔNIBUS FUSCÃO 15.190, 2012	MV	4,000	UNIDADE	250,000	1000,00
-------	--	----	-------	---------	---------	---------

Especificação : SERVIÇO DE TROCA DO CUBO DIANTEIRO DO ÔNIBUS FUSCÃO 15.190, MOTOR MAN 4 CILINDROS ELETRÔNICO SÉRIE 12,ANO 2012

28266	SERVIÇO DE TROCA DO CUBO DIANTEIRO DO ÔNIBUS FUSCÃO 8.140, 2006	MV	4,000	UNIDADE	250,000	1000,00
-------	---	----	-------	---------	---------	---------

Especificação : SERVIÇO DE TROCA DO CUBO DIANTEIRO DO ÔNIBUS FUSCÃO 8.140, MOTOR MWM 4 CILINDROS SÉRIE 10,ANO 2006

28269	SERVIÇO DE TROCA DO CUBO DIANTEIRO DO MICROÔNIBUS VOLARE V8L, 2012	MV	4,000	UNIDADE	250,000	1000,00
-------	--	----	-------	---------	---------	---------

Especificação : SERVIÇO DE TROCA DO CUBO DIANTEIRO DO MICROÔNIBUS VOLARE V8L, MOTOR CUMINS 4 CILINDROS,ANO 2012

28292	SERVIÇO DE TROCA DO CUBO TRASEIRO DO ÔNIBUS FUSCÃO 15.190, 2011	MV	4,000	UNIDADE	250,000	1000,00
-------	---	----	-------	---------	---------	---------

Especificação : SERVIÇO DE TROCA DO CUBO TRASEIRO DO ÔNIBUS FUSCÃO 15.190, MOTOR MWM 4 CILINDROS ELETRÔNICO SÉRIE 12,ANO 2011

66373	SERVIÇO DE TROCA DO CUBO TRASEIRO DO ÔNIBUS FUSCÃO 15.190, ANO 2012	MV	4,000	UNIDADE	250,000	1000,00
-------	---	----	-------	---------	---------	---------

Especificação : SERVIÇO DE TROCA DO CUBO TRASEIRO DO ÔNIBUS FUSCÃO 15.190 MOTOR MAN 4 CILINDROS ELETRONICO SÉRIE 12, ANO 2012





# MARTINS AUTO PEÇAS

MV Coml. de Peças para Auto Serviços Ltda

End. Trabalhadores, Km. 04, Faltos Industrial, Caixa 82, São José, Pernambuco, PE. Box 15 (94) 2101-8684

28297	SERVIÇO DE TROCA DO CUBO TRASEIRO DO ÔNIBUS FUSCÃO 8.140, 2006	MV	4,000	UNIDADE	250,000	1000,00
<i>Especificação : SERVIÇO DE TROCA DO CUBO TRASEIRO DO ÔNIBUS FUSCÃO 8.140, MOTOR MWM 4 CILINDROS SÉRIE 10, 2006</i>						
28298	SERVIÇO DE TROCA DO CUBO TRASEIRO DO MICROÔNIBUS VOLARE VBL, 2012	MV	4,000	UNIDADE	250,000	1000,00
<i>Especificação : SERVIÇO DE TROCA DO CUBO TRASEIRO DO MICROÔNIBUS VOLARE VBL, MOTOR CUMINS 4 CILINDROS, ANO 2012</i>						
28479	SERVIÇO DE TROCA DO JOGO DE BUCHAS DO ESTABILIZADOR DO ÔNIBUS FUSCÃO 15.190,2011	MV	4,000	UNIDADE	150,000	600,00
<i>Especificação : SERVIÇO DE TROCA DO JOGO DE BUCHAS DO ESTABILIZADOR DO ÔNIBUS FUSCÃO 15.190, MOTOR MWM 4 CILINDROS ELETRÔNICO SÉRIE 12, 2011</i>						
28497	SERVIÇO DE TROCA DO JOGO DE BUCHAS DO ESTABILIZADOR DO ÔNIBUS FUSCÃO 15.190,2012	MV	4,000	UNIDADE	150,000	600,00
<i>Especificação : SERVIÇO DE TROCA DO JOGO DE BUCHAS DO ESTABILIZADOR DO ÔNIBUS FUSCÃO 15.190, MOTOR MWM 4 CILINDROS ELETRÔNICO SÉRIE 12, ANO 2012</i>						
28498	SERVIÇO DE TROCA DO JOGO DE BUCHAS DO ESTABILIZADOR DO ÔNIBUS FUSCÃO 8.140,2006	MV	4,000	UNIDADE	150,000	600,00
<i>Especificação : SERVIÇO DE TROCA DO JOGO DE BUCHAS DO ESTABILIZADOR DO ÔNIBUS FUSCÃO 8.140, MOTOR MWM 4 CILINDROS SÉRIE 10, ANO 2006</i>						
28499	SERVIÇO DE TROCA DO JOGO DE BUCHAS DO ESTABILIZADOR DO MICROÔNIBUS VOLARE, 2012	MV	4,000	UNIDADE	150,000	600,00
<i>Especificação : SERVIÇO DE TROCA DO JOGO DE BUCHAS DO ESTABILIZADOR DO MICROÔNIBUS VOLARE VBL, MOTOR CUMINS 4 CILINDROS, 2012</i>						
66387	SERVIÇO DE TROCA DO JOGO DE EMBUCHAMENTO COMPLETO DA MANGA DE EIXO DO ONIBUS	MV	4,000	UNIDADE	200,000	800,00
<i>Especificação : SERVIÇO DE TROCA DO JOGO DE EMBUCHAMENTO COMPLETO DA MANGA DE EIXO DO ONIBUS FUSCÃO 15.190 MOTOR MWM 4 CILINDROS ELETRONICOS SÉRIE 12, ANO 2011</i>						
66388	SERVIÇO DE TROCA DO JOGO DE EMBUCHAMENTO COMPLETO DA MANGA DE EIXO,15.190,2012	MV	4,000	UNIDADE	200,000	800,00
<i>Especificação : SERVIÇO DE TROCA DO JOGO DE EMBUCHAMENTO COMPLETO DA MANGA DE EIXO DO ONIBUS FUSCÃO 15.190 MOTOR MAN 4 CILINDROS ELETRONICO SÉRIE 12, ANO 2012</i>						
28521	SERVIÇO DE TROCA DO JOGO DE EMBUCHAMENTO DA MANGA DO ÔNIBUS FUSCÃO 8.140, 2006	MV	4,000	UNIDADE	200,000	800,00
<i>Especificação : SERVIÇO DE TROCA DO JOGO DE EMBUCHAMENTO COMPLETO DA MANGA DE EIXO DO ÔNIBUS FUSCÃO 8.140, MOTOR MWM 4 CILINDROS SÉRIE 10, 2006</i>						
66391	SERVIÇO DE TROCA DO JOGO DE EMBUCHAMENTO COMPLETO DA MANGA DE EIXO,2012	MV	4,000	UNIDADE	200,000	800,00
<i>Especificação : SERVIÇO DE TROCA DO JOGO DE EMBUCHAMENTO COMPLETO DA MANGA DE EIXO DO MICROONIBUS VOLARE VBL MOTOR CUMINS 4 CILINDROS, ANO 2012</i>						
66393	SERVIÇO DE TROCA DO JOGO DE LONA DE FREIO DIANTEIRO DO ONIBUS FUSCÃO,2011	MV	4,000	UNIDADE	120,000	480,00
<i>Especificação : SERVIÇO DE TROCA DO JOGO DE LONA DE FREIO DIANTEIRO DO ONIBUS FUSCÃO 15.190 MOTOR MWM 4 CILINDROS ELETRONICOS SÉRIE 12, ANO 2011</i>						
66394	SERVIÇO DE TROCA DO JOGO DE LONA DE FREIO DIANTEIRO DO ONIBUS FUSCÃO 15.190	MV	4,000	UNIDADE	120,000	480,00
<i>Especificação : SERVIÇO DE TROCA DO JOGO DE LONA DE FREIO DIANTEIRO DO ONIBUS FUSCÃO 15.190 MOTOR MAN 4 CILINDROS ELETRONICO SÉRIE 12, ANO 2012</i>						
66395	SERVIÇO DE TROCA DO JOGO DE LONA DE FREIO DIANTEIRO DO ONIBUS FUSCÃO 8.140,2006	MV	4,000	UNIDADE	120,000	480,00
<i>Especificação : SERVIÇO DE TROCA DO JOGO DE LONA DE FREIO DIANTEIRO DO ONIBUS FUSCÃO 8.140 MOTOR MWM 4 CILINDROS SÉRIE 10, ANO 2006</i>						
66396	SERVIÇO DE TROCA DO JOGO DE LONA DE FREIO DIANTEIRO DO MICROONIBUS VOLARE,2012	MV	4,000	UNIDADE	120,000	480,00
<i>Especificação : SERVIÇO DE TROCA DO JOGO DE LONA DE FREIO DIANTEIRO DO MICROONIBUS VOLARE VBL MOTOR CUMINS 4 CILINDROS, ANO 2012</i>						



# MARTINS AUTO PEÇAS

MV Com. de Peças para Auto Serviços Ltda

Rua Transamérica Km. 09, Galpão Industrial Box 15 (94) 2101-8686

66400	SERVIÇO DE TROCA DO JOGO DE LONA DE FREIO TRASEIRO DO MICROONIBUS VOLARE,2012	MV	4.000	UNIDADE	120,000	480,00
<i>Especificação : SERVIÇO DE TROCA DO JOGO DE LONA DE FREIO TRASEIRO DO MICROONIBUS VOLARE V8L MOTOR CUMINS 4 CILINDROS,ANO 2012</i>						
66399	SERVIÇO DE TROCA DO JOGO DE LONA DE FREIO TRASEIRO DO ONIBUS FUSCÃO 8.140,2006	MV	4.000	UNIDADE	120,000	480,00
<i>Especificação : SERVIÇO DE TROCA DO JOGO DE LONA DE FREIO TRASEIRO DO ONIBUS FUSCÃO 8.140 MOTOR MWM 4 CILINDROS SÉRIE 10, ANO 2006</i>						
66398	SERVIÇO DE TROCA DO JOGO DE LONA DE FREIO TRASEIRO DO ONIBUS FUSCÃO 15.190,2011	MV	4.000	UNIDADE	120,000	480,00
<i>Especificação : SERVIÇO DE TROCA DO JOGO DE LONA DE FREIO TRASEIRO DO ONIBUS FUSCÃO 15.190 MOTOR MWM 4 CILINDROS ELETRONICO SÉRIE 12,ANO 2011</i>						
26265	SERVIÇO DE TROCA DO JOGO DE LONA DE FREIO TRASEIRO DO FUSCÃO 15.190 MAN 4, 2012	MV	4.000	UNIDADE	120,000	480,00
<i>Especificação : SERVIÇO DE TROCA DO JOGO DE LONA DE FREIO TRASEIRO DO FUSCÃO 15.190 MOTOR MAN 4 CILINDROS ELETRONICO SERIE 12, ANO 2012.</i>						
26328	SERVIÇO DE TROCA DO JOGO DE REPARO DA CUICA DE FREIO DIANTEIRO ONIBUS FUSCAO 201	MV	4.000	UNIDADE	180,000	720,00
<i>Especificação : SERVIÇO DE TROCA DO JOGO DE REPARO DA CUICA DE FREIO DIANTEIRO DO ONIBUS FUSCÃO 15.190 MOTOR MWM 4 CILINDROS ELETRONICOS SERIE 12,ANO 2011.</i>						
66402	SERVIÇO DE TROCA DO JOGO DE REPARO DA CUICA DE FREIO DIANTEIRO DO ONIBUS FUSCÃO	MV	4.000	UNIDADE	180,000	720,00
<i>Especificação : SERVIÇO DE TROCA DO JOGO DE REPARO DA CUICA DE FREIO DIANTEIRO DO ONIBUS FUSCÃO 15.190 MOTOR MAN 4 CILINDROS ELETRONICO SÉRIE 12,ANO 2012</i>						
66390	SERVIÇO DE TROCA DO JOGO DE REPARO DA CUICA DE FREIO DIANTEIRO DO ONIBUS,2006	MV	4.000	UNIDADE	180,000	720,00
<i>Especificação : SERVIÇO DE TROCA DO REPADO DA CUICA DE FREIO DIANTEIRO DO ONIBUS FUSCÃO 8.140 MOTOR MWM 4 CILINDROS SÉRIE 10,ANO 2006</i>						
66403	SERVIÇO DE TROCA DO JOGO DE REPARO DA CUICA DE FREIO DIANTEIRO DO MICROONIBUS	MV	4.000	UNIDADE	180,000	720,00
<i>Especificação : SERVIÇO DE TROCA DO JOGO DE REPARO DA CUICA DE FREIO DIANTEIRO DO MICROONIBUS VOLARE V8L MOTOR CUMINS 4 CILINDROS,ANO 2012</i>						
28686	SERVIÇO DE TROCA DO JUMELO DE MOLAS DO ÔNIBUS FUSCÃO 15.190, 2011	MV	4.000	UNIDADE	150,000	600,00
<i>Especificação : SERVIÇO DE TROCA DO JUMELO DE MOLAS DO ÔNIBUS FUSCÃO 15.190, MOTOR MWM 4 CILINDROS ELETRÔNICO SÉRIE 12, 2011</i>						
28687	SERVIÇO DE TROCA DO JUMELO DE MOLAS DO ÔNIBUS FUSCÃO 15.190, 2012	MV	4.000	UNIDADE	150,000	600,00
<i>Especificação : SERVIÇO DE TROCA DO JUMELO DE MOLAS DO ÔNIBUS FUSCÃO 15.190, MOTOR MAN 4 CILINDROS ELETRÔNICO SÉRIE 12, 2012</i>						
28689	SERVIÇO DE TROCA DO JUMELO DE MOLAS DO ÔNIBUS FUSCÃO 8.140, 2006	MV	4.000	UNIDADE	150,000	600,00
<i>Especificação : SERVIÇO DE TROCA DO JUMELO DE MOLAS DO ÔNIBUS FUSCÃO 8.140, MOTOR MWM 4 CILINDROS SÉRIE 10, 2006</i>						
28691	SERVIÇO DE TROCA DO JUMELO DE MOLAS DO MICROÔNIBUS VOLARE V8L, 2012	MV	4.000	UNIDADE	150,000	600,00
<i>Especificação : SERVIÇO DE TROCA DO JUMELO DE MOLAS DO MICROÔNIBUS VOLARE V8L, MOTOR CUMINS 4 CILINDROS,ANO 2012</i>						
28705	SERVIÇO DE TROCA DO KIT DE EMBREAGEM DO ÔNIBUS FUSCÃO 15.190, 2011	MV	4.000	UNIDADE	850,000	3400,00
<i>Especificação : SERVIÇO DE TROCA DO KIT DE EMBREAGEM DO ÔNIBUS FUSCÃO 15.190, MOTOR MWM 4 CILINDROS ELETRÔNICO SÉRIE 12, 2011</i>						
28707	SERVIÇO DE TROCA DO KIT DE EMBREAGEM DO ÔNIBUS FUSCÃO 15.190, 2012	MV	4.000	UNIDADE	850,000	3400,00
<i>Especificação : SERVIÇO DE TROCA DO KIT DE EMBREAGEM DO ÔNIBUS FUSCÃO 15.190, MOTOR MAN 4 CILINDROS ELETRÔNICO SÉRIE 12, 2012</i>						
28709	SERVIÇO DE TROCA DO KIT DE EMBREAGEM DO ÔNIBUS FUSCÃO 8.140, 2006	MV	4.000	UNIDADE	850,000	3400,00





# MARTINS AUTO PEÇAS

MV Coml. de Peças para Auto Serviços Ltda

Road: Transrodovia - Km. 04 - Faltas Industriais - Quadra 03 - Lote 12 A - Foz de Mourão - Marabá-PA **Box 15** (94) 2101-8684

Especificação : SERVIÇO DE TROCA DO KIT DE EMBREAGEM DO ÔNIBUS FUSCÃO 8.140, MOTOR MWM 4 CILINDROS SÉRIE 10, 2006

28712	SERVIÇO DE TROCA DO KIT DE EMBREAGEM DO MICROÔNIBUS VOLARE V8L, 2012	MV	4,000	UNIDADE	850,000	3400,00
-------	--	----	-------	---------	---------	---------

Especificação : SERVIÇO DE TROCA DO KIT DE EMBREAGEM DO MICROÔNIBUS VOLARE V8L, MOTOR CUMINS 4 CILINDROS, ANO 2012

Total : 2.852.705,00

Condições de pagamento:	A VISTA
Prazo de entrega:	5 DIA ÚTEIS
Validade da proposta:	60 dias.
Valor por extenso:	dois milhões, oitocentos e cinquenta e dois mil, setecentos e cinco reais

Data : 11/10/2022

Ricardo Henrique Cunha da Silva  
RG: 5942565 SSP/PA  
CPF: 001.546.402-47  
Sócio Administrador

MV COML DE  
PEÇAS PARA  
AUTO E SERVIÇOS  
LTDA:077122400  
00168

Assinado de forma digital por MV COML DE PEÇAS PARA AUTO E SERVIÇOS LTDA:0771224000168  
DNE: c=BR, o=CP-Brasil, st=PA, l=MARABÁ, ou=Secretaria da Receita Federal do Brasil - RFB, ou=RFB e-CNPJ AT, ou=23917962000105, ou=principal, cn=MV COML DE PEÇAS PARA AUTO E SERVIÇOS LTDA:0771224000168  
Versão do Adobe Reader: 11.0.10

**A A R CARDOSO EIRELI - ME**

CNPJ 21.953.157/0001-01 INSC. EST.: 15.478.211-4

PREENCHER OS CAMPOS EM CINZA - NÃO ALTERAR A ESTRUTURA DA PLANILHA

Solicitação de cotação de preços  
Cotação de preços No: 20220831001

Prefeitura Municipal de Bom Jesus do Tocantins

RESPONSÁVEL :

NOME: RAY DUARTE FREITAS

PROPONENTE :

NOME: A. A. R. CARDOSO EIRELI  
ENDEREÇO : Q DOIS FOLHA 29 (FL. 29)  
BAIRRO : NOVA MARABA CIDADE : Marabá - PA  
CNPJ : 21.953.157/0001-01**A A R CARDOSO**  
**EIRELI:2195315**  
**7000101**Assinado de forma digital  
por A A R CARDOSO  
EIRELI:21953157000101  
Dados: 2022.10.07  
11:45:52 -03'00'

O município de Bom Jesus do Tocantins, solicita que seja fornecido os preços unitários e totais do(s) item(ns) abaixo especificado(s), para fim de levantamento preliminar de preços e verificação da modalidade de licitação cabível.

Sua resposta, de acordo com os preceitos legais, integrará um processo administrativo de compras, reservando-se a entidade, o direito de adquirir apenas parte do(s) item(ns) discriminado(s), ou rejeitar todos, desde que haja conveniência para o município de Bom Jesus do Tocantins.

Bom Jesus do Tocantins, 31 de Agosto de 2022

RTE FREITAS  
vel

ITEM	DESCRIÇÃO	MARCA	QUANT.	UNIDADE	VALOR UNITÁRIO R\$	VALOR TOTAL R\$
66443	TAMBOR DE FREIO TRASEIRO DO ONIBUS FUSCÃO 15.190 MOTOR MAN 4 CILINDROS,2012	FRUM	8,000	UNIDADE	1.285,00	10.280,00

Especificação : TAMBOR DE FREIO TRASEIRO DO ONIBUS FUSCÃO 15.190 MOTOR MAN 4 CILINDROS ELETRONICO SÉRIE 12,ANO 2012

91444	TAMBOR DE FREIO TRASEIRO DE ÔNIBUS FUSCÃO 8.140 MWM 4 CILINDROS SÉRIE 10	FRUM	4,000	UNIDADE	1.066,00	4.264,00
-------	--	------	-------	---------	----------	----------

Especificação : TAMBOR DE FREIO TRASEIRO DE ÔNIBUS FUSCÃO 8.140 MWM 4 CILINDROS SÉRIE 10, ANO 2016

66451	TAMBOR DE FREIO DIANTEIRO DO ONIBUS FUSCÃO 15.190 MOTOR MAN 4 CILINDROS, 2012	DURAMENTAL	9,000	UNIDADE	890,00	8.010,00
-------	---	------------	-------	---------	--------	----------

Especificação : TAMBOR DE FREIO DIANTEIRO DO ONIBUS FUSCÃO 15.190 MOTOR MAN 4 CILINDROS ELETRONICO SÉRIE 12,ANO 2012

27122	TAMBOR DE FREIO DIANTEIRO DO ÔNIBUS FUSCÃO 8.140 MOTOR MWM 4 CILINDROS SÉRIE 10,	DURAMENTAL	6,000	UNIDADE	1.020,00	6.120,00
-------	--	------------	-------	---------	----------	----------

Especificação : Motor MWM 4 cilindros série 10, ano 2009

Quadra Dois, Folha 29, S/N (FL 29, QD 04, Lt 01)  
Bairro Nova Marabá, CEP 68.506-505 Marabá - PA

Fone: (94) 3222-0045 (99) 9 9133-3668



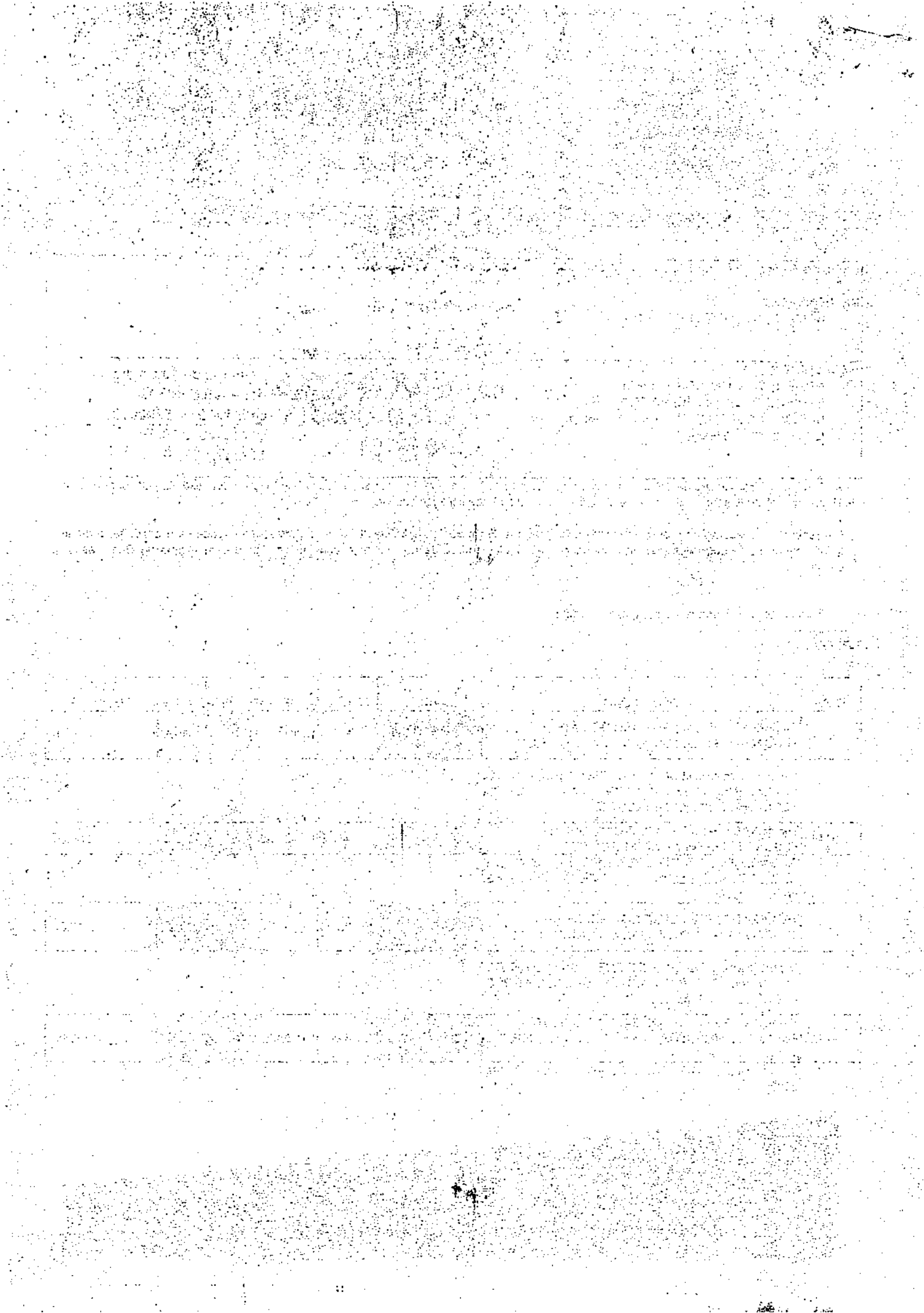

**A A R CARDOSO EIRELI - ME**

CNPJ 21.953.157/0001-01 INSC. EST.: 15.478.211-4

66460	JOGO DE LONA DE FREIO TRASEIRO DO ONIBUS FUSCÃO 15.190 MOTOR MAN,2012 <i>Especificação : JOGO DE LONA DE FREIO TRASEIRO DO ONIBUS FUSCÃO 15.190 MOTOR MAN 4 CILINDROS ELETRONICO SÉRIE 12,ANO 2012</i>	COBREQ	6,000	UNIDADE	400,00	2.400,00
27131	JOGO DE LONA DE FREIO TRASEIRO DO ÔNIBUS FUSCÃO 8.140 MOTOR MWM 4 CILINDROS SÉRI <i>Especificação : Motor MWM 4 cilindros série 10, ano 2006</i>	COBREQ	6,000	UNIDADE	255,00	1.530,00
66462	JOGO DE LONA DE FREIO TRASEIRO DO MICROONIBUS VOLARE V8L MOTOR CUMINS 4,2012 <i>Especificação : JOGO DE LONA DE FREIO TRASEIRO DO MICROONIBUS VOLARE V8L MOTOR CUMINS 4 CILINDROS,ANO 2012</i>	COBREQ	5,000	UNIDADE	260,00	1.300,00
66468	JOGO DE LONA DE FREIO DIANTEIRO DO ONIBUS FUSCÃO 15.190,2012 <i>Especificação : JOGO DE LONA DE FREIO DIANTEIRO DO ONIBUS FUSCÃO 15.190 MOTOR MAN 4 CILINDROS ELETRONICO SÉRIE 12,ANO 2012</i>	COBREQ	9,000	UNIDADE	400,00	3.600,00
66469	JOGO DE LONA DE FREIO DIANTEIRO DO ONIBUS FUSCÃO 8.140 MOTOR MWM,2006 <i>Especificação : JOGO DE LONA DE FREIO DIANTEIRO DO ONIBUS FUSCÃO 8.140 MOTOR MWM 4 CILINDROS SÉRIE 10,ANO 2006</i>	COBREQ	5,000	UNIDADE	260,00	1.300,00
66470	JOGO DE LONA DE FREIO DIANTEIRO DO MICROONIBUS VOLARE V8L MOTOR CUMINS, 2012 <i>Especificação : JOGO DE LONA DE FREIO DIANTEIRO DO MICROONIBUS VOLARE V8L MOTOR CUMINS 4 CILINDROS,ANO 2012</i>	COBREQ	6,000	UNIDADE	374,00	2.244,00
66476	SAPATA DE FREIO DIANTEIRO DO ONIBUS FUSCÃO 15.190 MOTOR MWM 4 CILINDROS,2011 <i>Especificação : SAPATA DE FREIO DIANTEIRO DO ONIBUS FUSCÃO 15.190 MOTOR MWM 4 CILINDROS ELETRONICO SÉRIE 12,ANO 2011</i>	MASTER	4,000	UNIDADE	245,00	980,00
66477	SAPATA DE FREIO DIANTEIRO DO ONIBUS FUSCÃO 15.190 MOTOR MAN 4 CILINDROS,2012 <i>Especificação : SAPATA DE FREIO DIANTEIRO DO ONIBUS FUSCÃO 15.190 MOTOR MAN 4 CILINDROS ELETRONICO SÉRIE 12,ANO 2012</i>	MASTER	4,000	UNIDADE	245,00	980,00
66478	SAPATA DE FREIO DIANTEIRO DO ONIBUS FUSCÃO 8.140 MOTOR MWM 4 CILINDROS SÉRIE 10 <i>Especificação : SAPATA DE FREIO DIANTEIRO DO ONIBUS FUSCÃO 8.140 MOTOR MWM 4 CILINDROS SÉRIE 10,ANO 2006</i>	MASTER	4,000	UNIDADE	160,00	640,00

Quadra Dois, Folha 29, S/N (FL 29, QD 04, Lt 01)  
Bairro Nova Marabá, CEP 68.506-505 Marabá - PA

Fone: (94) 3222-0045 (99) 9 9133-3668



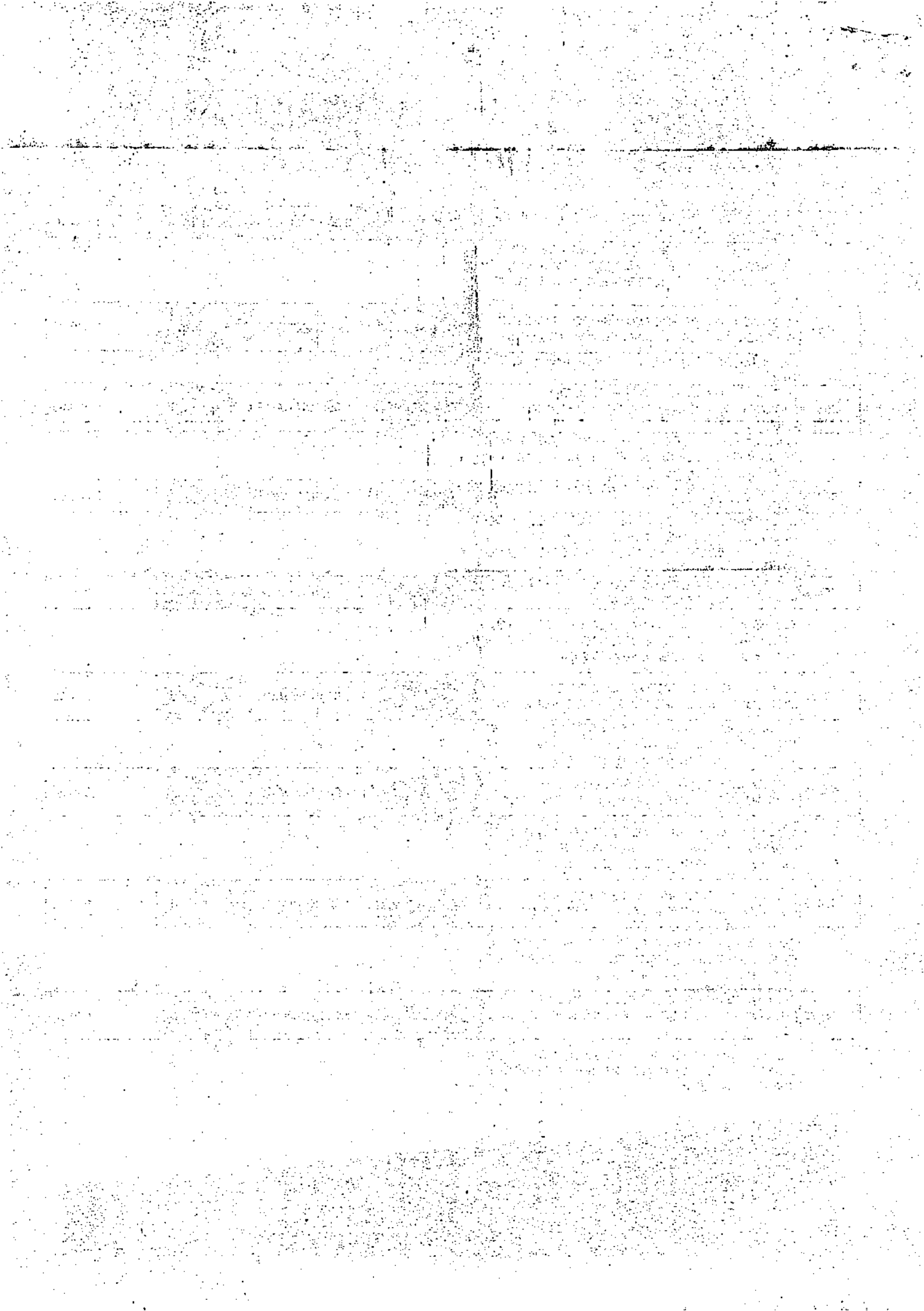

**A A R CARDOSO EIRELI - ME**

CNPJ 21.953.157/0001-01 INSC. EST.: 15.478.211-4

66479	SAPATA DE FREIO DIANTEIRO DO MICROONIBUS VOLARE V8L MOTOR CUMINS 4 CILINDROS	MASTER	4,000	UNIDADE	180,00	720,00
<i>Especificação : SAPATA DE FREIO DIANTEIRO DO MICROONIBUS VOLARE V8L MOTOR CUMINS 4 CILINDROS,ANO 2012</i>						
66487	SAPATA DE FREIO TRASEIRO DO ONIBUS FUSCÃO 15.190,2012	MASTER	4,000	UNIDADE	245,00	980,00
<i>Especificação : SAPATA DE FREIO TRASEIRO DO ONIBUS FUSCÃO 15.190 MOTOR MAN 4 CILINDROS ELETRONICO SÉRIE 12,ANO 2012</i>						
66488	SAPATA DE FREIO TRASEIRO DO ONIBUS FUSCÃO 8.140 MOTOR MWM 4 CILINDROS,2006	MASTER	4,000	UNIDADE	245,00	980,00
<i>Especificação : SAPATA DE FREIO TRASEIRO DO ONIBUS FUSCÃO 8.140 MOTOR MWM 4 CILINDROS SÉRIE 10,ANO 2006</i>						
66489	SAPATA DE FREIO TRASEIRO DO MICROONIBUS VOLARE V8L MOTOR CUMINS,2012	MASTER	4,000	UNIDADE	160,00	640,00
<i>Especificação : SAPATA DE FREIO TRASEIRO DO MICROONIBUS VOLARE V8L MOTOR CUMINS 4 CILINDROS,ANO 2012</i>						
66495	RETENTOR DO CUBO TRASEIRO DO ONIBUS FUSCÃO 15.190 MOTOR MAN 4 CILINDROS,2012	SABO	6,000	UNIDADE	72,00	432,00
<i>Especificação : RETENTOR DO CUBO TRASEIRO DO ONIBUS FUSCÃO 15.190 MOTOR MAN 4 CILINDROS ELETRONICO SÉRIE 12,ANO 2012</i>						
27166	RETENTOR DO CUBO TRASEIRO DO ÔNIBUS FUSCÃO 8.140 MOTOR MWM 4 CILINDROS SÉRIE 10	SABO	6,000	UNIDADE	110,00	660,00
<i>Especificação : Motor MWM 4 cilindros série 10, ano 2006</i>						
66497	RETENTOR DO CUBO TRASEIRO DO MICROONIBUS VOLARE V8L MOTOR CUMINS 4 CILINDROS	SABO	4,000	UNIDADE	110,00	440,00
<i>Especificação : RETENTOR DO CUBO TRASEIRO DO MICROONIBUS VOLARE V8L MOTOR CUMINS 4 CILINDROS,ANO 2012</i>						
66507	RETENTOR DO CUBO DIANTEIRO DO ONIBUS FUSCÃO 15.190 MOTOR MAN,2012	SABO	4,000	UNIDADE	81,00	324,00
<i>Especificação : RETENTOR DO CUBO DIANTEIRO DO ONIBUS FUSCÃO 15.190 MOTOR MAN 4 CILINDROS ELETRONICO SÉRIE 12,ANO 2012</i>						
66508	RETENTOR DO CUBO DIANTEIRO DO ONIBUS FUSCÃO 8.140 MOTOR MWM 4 CILINDROS,2006	SABO	6,000	UNIDADE	30,00	180,00
<i>Especificação : RETENTOR DO CUBO DIANTEIRO DO ONIBUS FUSCÃO 8.140 MOTOR MWM 4 CILINDROS SÉRIE 10,ANO 2006</i>						

Quadra Dois, Folha 29, S/N (FL 29, QD 04, Lt 01)  
Bairro Nova Marabá, CEP 68.506-505 Marabá - PA

Fone: (94) 3222-0045 (99) 9 9133-3668



**A A R CARDOSO EIRELI - ME**

CNPJ 21.953.157/0001-01 INSC. EST.: 15.478.211-4

66509	RETENTOR DO CUBO DIANTEIRO DO MICROONIBUS VOLARE V8L MOTOR CUMINS,2012	SABO	6,000	UNIDADE	75,00	450,00
<i>Especificação : RETENTOR DO CUBO DIANTEIRO DO MICROONIBUS VOLARE V8L MOTOR CUMINS 4 CILINDROS,ANO 2012</i>						
66516	CUBO DIANTEIRO DO ONIBUS FUSCÃO 15.190 MOTOR MAN 4 CILINDROS ELETRONICO,2012	DURAMENTAL	4,000	UNIDADE	1.100,00	4.400,00
<i>Especificação : CUBO DIANTEIRO DO ONIBUS FUSCÃO 15.190 MOTOR MAN 4 CILINDROS ELETRONICO SÉRIE 12,ANO 2012</i>						
66517	CUBO DIANTEIRO DO ONIBUS FUSCÃO 8.140 MOTOR MWM 4 CILINDROS SÉRIE 10,ANO 2006	FRUM	4,000	UNIDADE	730,00	2.920,00
66518	CUBO DIANTEIRO DO MICROONIBUS VOLARE V8L MOTOR CUMINS 4 CILINDROS,ANO 2012	IMA	4,000	UNIDADE	1.950,00	7.800,00
27222	CUBO TRASEIRO DO ÔNIBUS FUSCÃO 15.190 MOTOR MWM 4 CILINDROS ELETRÔNICO SÉRIE 12.	FRUM	4,000	UNIDADE	1.345,00	5.380,00
<i>Especificação : série 12, ano 2009</i>						
27223	CUBO TRASEIRO DO ÔNIBUS FUSCÃO 15.190 MOTOR MWM 4 CILINDROS ELETRÔNICO SÉRIE 12	FRUM	4,000	UNIDADE	1.410,00	5.640,00
<i>Especificação : série 12, ano 2010</i>						
66524	CUBO TRASEIRO DO ONIBUS FUSCÃO 15.190 MOTOR MWM 4 CILINDROS ELETRONICO SÉRIE 12.	FRUM	4,000	UNIDADE	1.345,00	5.380,00
<i>Especificação : CUBO TRASEIRO DO ONIBUS FUSCÃO 15.190 MOTOR MWM 4 CILINDROS ELETRONICO SÉRIE 12,ANO 2011</i>						
66525	CUBO TRASEIRO DO ONIBUS FUSCÃO 15.190 MOTOR MAN 4 CILINDROS ELETRONICO SÉRIE 12.	FRUM	4,000	UNIDADE	1.345,00	5.380,00
<i>Especificação : CUBO TRASEIRO DO ONIBUS FUSCÃO 15.190 MOTOR MAN 4 CILINDROS ELETRONICO SÉRIE 12,ANO 2012</i>						
66526	CUBO TRASEIRO DO ONIBUS FUSCÃO 8.140 MOTOR MWM 4 CILINDROS SÉRIE 10,ANO 2006	FRUM	4,000	UNIDADE	1.305,00	5.220,00
27227	CUBO TRASEIRO DO MICROÔNIBUS VOLARE V8L MOTOR CUMINS 4 CILINDROS, ANO 2012	DURAMENTAL	4,000	UNIDADE	1.480,00	5.920,00
15112	DIAFRAGMA DA CUIÇA DE FREIO 8 POLEGADAS ONIBUS FUSCÃO 15.190 MOTOR MWM	BINS	6,000	UNIDADE	35,00	210,00
<i>Especificação : DIAFRAGMA DA CUIÇA DE FREIO,8 POLEGADAS,ONIBUS FUSCÃO 15.190 MOTOR MWM 4 CILINDROS ELETRONICO SÉRIE 12,ANO 2009</i>						
66531	DIAFRAGMA DA CUIÇA DE FREIO 8 POLEGADAS ONIBUS FUSCÃO 15.190, 2010	BINS	6,000	UNIDADE	35,00	210,00
<i>Especificação : DIAFRAGMA DA CUIÇA DE FREIO 8 POLEGADAS ONIBUS FUSCÃO 15.190 MOTOR MWM 4 CILINDROS ELETRONICO SÉRIE 12,ANO 2010</i>						

Quadra Dois, Folha 29, S/N (FL 29, QD 04, LI 01)  
Bairro Nova Marabá, CEP 68.506-505 Marabá - PA

Fone: (94) 3222-0045 (99) 9 9133-3668

**A A R CARDOSO EIRELI - ME**

CNPJ 21.953.157/0001-01 INSC. EST.: 15.478.211-4

66533	DIAFRAGMA DA CUIÇA DE FREIO 8 POLEGADAS ONIBUS FUSCÃO 15.190 MOTOR MAN	BINS	4,000	UNIDADE	35,00	140,00
-------	--	------	-------	---------	-------	--------

*Especificação : DIAFRAGMA DA CUIÇA DE FREIO 8 POLEGADAS ONIBUS FUSCÃO 15.190 MOTOR MAN 4 CILINDROS ELETRONICO SÉRIE 12,ANO 2012*

66534	DIAFRAGMA DA CUIÇA DE FREIO 8 POLEGADAS ONIBUS FUSCÃO 8.140,2006	BINS	6,000	UNIDADE	35,00	210,00
-------	--	------	-------	---------	-------	--------

*Especificação : DIAFRAGMA DA CUIÇA DE FREIO 8 POLEGADAS ONIBUS FUSCÃO 8.140 MOTOR MWM 4 CILINDROS SÉRIE 10,ANO 2006*

66535	DIAFRAGMA DA CUIÇA DE FREIO 8 POLEGADAS MICROONIBUS VOLARE V8L MOTOR CUMINS	BINS	6,000	UNIDADE	35,00	210,00
-------	---	------	-------	---------	-------	--------

*Especificação : DIAFRAGMA DA CUIÇA DE FREIO 8 POLEGADAS MICROONIBUS VOLARE V8L MOTOR CUMINS 4 CILINDROS,ANO 2012*

27258	PORCA DO CUBO DIANTEIRO DO ÔNIBUS FUSCÃO 15.190 MOTOR MWM 4 CILINDROS ELETRÔNICO	AESA	6,000	UNIDADE	40,00	240,00
-------	--	------	-------	---------	-------	--------

*Especificação : eletrônico série 12, ano 2009*

66560	PORCA DO CUBO DIANTEIRO DO ONIBUS FUSCÃO 15.190 MOTOR MAN 4 CILINDROS ELETRONICO	AESA	6,000	UNIDADE	40,00	240,00
-------	--	------	-------	---------	-------	--------

*Especificação : PORCA DO CUBO DIANTEIRO DO ONIBUS FUSCÃO 15.190 MOTOR MAN 4 CILINDROS ELETRONICO SÉRIE 12,ANO 2012*

66561	PORCA DO CUBO DIANTEIRO DO ONIBUS FUSCÃO 8.140 MOTOR MWM 4 CILINDROS SÉRIE 10	AESA	4,000	UNIDADE	40,00	160,00
-------	---	------	-------	---------	-------	--------

*Especificação : PORCA DO CUBO DIANTEIRO DO ONIBUS FUSCÃO 8.140 MOTOR MWM 4 CILINDROS SÉRIE 10,ANO 2006*

66562	PORCA DO CUBO DIANTEIRO DO MICROONIBUS VOLARE V8L MOTOR CUMINS 4 CILINDRO,2012	AESA	4,000	UNIDADE	40,00	160,00
-------	--	------	-------	---------	-------	--------

27279	ROLAMENTO EXTERNO DO CUBO TRASEIRO DO ÔNIBUS FUSCÃO 15.190 MOTOR MWM 4 CILINDRO	TINKEM	6,000	UNIDADE	265,00	1.590,00
-------	---	--------	-------	---------	--------	----------

*Especificação : Motor MWM 4 cilindros eletrônico série 12, ano 2009*

66602	ROLAMENTO EXTERNO DO CUBO TRASEIRO DO ONIBUS FUSCÃO 15.190,2010	TINKEM	6,000	UNIDADE	265,00	1.590,00
-------	---	--------	-------	---------	--------	----------

*Especificação : ROLAMENTO EXTERNO DO CUBO TRASEIRO DO ONIBUS FUSCÃO 15.190 MOTOR MWM 4 CILINDROS ELETRONICO SÉRIE 12,ANO 2010*

66603	ROLAMENTO EXTERNO DO CUBO TRASEIRO DO ONIBUS FUSCÃO 15.190, 2011	TINKEM	5,000	UNIDADE	265,00	1.325,00
-------	--	--------	-------	---------	--------	----------

*Especificação : ROLAMENTO EXTERNO DO CUBO TRASEIRO DO ONIBUS FUSCÃO 15.190 MOTOR MWM 4 CILINDROS ELETRONICO SÉRIE 12,ANO 2011*

Quadra Dois, Folha 29, S/N (FL 29, QD 04, Lt 01)  
Bairro Nova Marabá, CEP 68.506-505 Marabá - PA

Fone: (94) 3222-0045 (99) 9 9133-3668



**A A R CARDOSO EIRELI - ME**

CNPJ 21.953.157/0001-01 INSC. EST.: 15.478.211-4

66604	ROLAMENTO EXTERNO DO CUBO TRASEIRO DO ONIBUS FUSCÃO 15.190 MOTOR MAN,2012 <i>Especificação : ROLAMENTO EXTERNO DO CUBO TRASEIRO DO ONIBUS FUSCÃO 15.190 MOTOR MAN 4 CILINDROS ELETRONICO SÉRIE 12,ANO 2012</i>	TINKEM	5,000	UNIDADE	265,00	1.325,00
27282	ROLAMENTO EXTERNO DO CUBO TRASEIRO DO ÔNIBUS FUSCÃO 8.140 MOTOR MWM 4 CILINDROS <i>Especificação : Motor MWM 4 cilindros série 10, ano 2006</i>	SKF	6,000	UNIDADE	210,00	1.260,00
66606	ROLAMENTO EXTERNO DO CUBO TRASEIRO DO MICROONIBUS VOLARE V8L, 2012 <i>Especificação : ROLAMENTO EXTERNO DO CUBO TRASEIRO DO MICROONIBUS VOLARE V8L MOTOR CUMINS 4 CILINDROS,ANO 2012</i>	FAG	6,000	UNIDADE	220,00	1.320,00
91452	ROLAMENTO INTERNO DO CUBO TRASEIRO DO ONIBUS FUSCÃO 15.190 MOTOR MWM 4 C <i>Especificação : ROLAMENTO INTERNO DO CUBO TRASEIRO DO ÔNIBUS FUSCÃO 15.190 MOTOR MWM 4 CILINDROS ELETRÔNICO SÉRIE 12, ANO 2009</i>	MANN	5,000	UNIDADE	574,00	2.870,00
27288	ROLAMENTO INTERNO DO CUBO TRASEIRO DO ÔNIBUS FUSCÃO 15.190 MOTOR MWM 4 CILIND <i>Especificação : Motor MWM 4 cilindros eletrônico série 12, ano 2010</i>	TINKEM	5,000	UNIDADE	573,00	2.865,00
27289	ROLAMENTO INTERNO DO CUBO TRASEIRO DO ÔNIBUS FUSCÃO 15.190 MOTOR MWM 4 CILINDR <i>Especificação : Motor MWM 4 cilindros eletrônico série 12, ano 2011</i>	MANN	5,000	UNIDADE	574,00	2.870,00
27290	ROLAMENTO INTERNO DO CUBO TRASEIRO DO ÔNIBUS FUSCÃO 15.190 MOTOR MAN 4 CILINDROS <i>Especificação : Motor MAN 4 cilindros eletrônico série 12, ano 2012</i>	TINKEM	7,000	UNIDADE	575,00	4.025,00
27291	ROLAMENTO INTERNO DO CUBO TRASEIRO DO ÔNIBUS FUSCÃO 8.140 MOTOR MWM 4 CILINDROS <i>Especificação : Motor MWM 4 cilindros série 10, ano 2006</i>	TINKEM	7,000	UNIDADE	586,00	4.102,00
27292	ROLAMENTO INTERNO DO CUBO TRASEIRO DO MICROÔNIBUS VOLARE V8L MOTOR CUMINS 4 CILI <i>Especificação : Volare V8L Motor Cumins 4 cilindros, ano 2012</i>	MANN	5,000	UNIDADE	573,00	2.865,00
27296	ROLAMENTO EXTERNO DO CUBO DIANTEIRO DO ÔNIBUS FUSCÃO 15.190 MOTOR MWM 4 CILINDRO <i>Especificação : Motor MWM 4 cilindros eletrônico série 12, ano 2009</i>	SKF	5,000	UNIDADE	675,00	3.375,00
27297	ROLAMENTO EXTERNO DO CUBO DIANTEIRO DO ÔNIBUS FUSCÃO 15.190 MOTOR MWM 4 CILINDR	MERITOR	7,000	UNIDADE	190,00	1.330,00

Quadra Dois, Folha 29, S/N (FL 29, QD 04, Lt 01)  
Bairro Nova Marabá, CEP 68.506-505 Marabá - PA

Fone: (94) 3222-0045 (99) 9 9133-3668

**A A R CARDOSO EIRELI - ME**

CNPJ 21.953.157/0001-01 INSC. EST.: 15.478.211-4

*Especificação : Motor MWM 4 cilindros eletrônico série 12, ano 2010*

66621	ROLAMENTO EXTERNO DO CUBO DIANTEIRO DO ONIBUS FUSCÃO 15.190 MOTOR MWM,2011	FAG	7,000	UNIDADE	170,00	1.190,00
-------	--	-----	-------	---------	--------	----------

*Especificação : ROLAMENTO EXTERNO DO CUBO DIANTEIRO DO ONIBUS FUSCÃO 15.190 MOTOR MWM 4 CILINDROS ELETRONICO SÉRIE 12,ANO 2011*

27299	ROLAMENTO EXTERNO DO CUBO DIANTEIRO DO ÔNIBUS FUSCÃO 15.190 MOTOR MAN 4 CILI	MERITOR	5,000	UNIDADE	190,00	950,00
-------	--	---------	-------	---------	--------	--------

*Especificação : Motor MAN 4 cilindros eletrônico série 12, ano 2012*

27300	ROLAMENTO EXTERNO DO CUBO DIANTEIRO DO ÔNIBUS FUSCÃO 8.140 MOTOR MWM 4 CILINDRS	MERITOR	7,000	UNIDADE	170,00	1.190,00
-------	---	---------	-------	---------	--------	----------

*Especificação : Motor MWM 4 cilindros série 10, ano 2006*

66624	ROLAMENTO EXTERNO DO CUBO DIANTEIRO DO MICROONIBUS VOLARE V8L, 2012	TINKEM	7,000	UNIDADE	180,00	1.260,00
-------	---	--------	-------	---------	--------	----------

*Especificação : ROLAMENTO EXTERNO DO CUBO DIANTEIRO DO MICROONIBUS VOLARE V8L MOTOR CUMINS 4 CILINDROS,ANO 2012*

66628	ROLAMENTO INTERNO DO CUBO DIANTEIRO DO ONIBUS FUSCÃO 15.190 MOTOR MWM,2009	MERITOR	5,000	UNIDADE	238,00	1.190,00
-------	--	---------	-------	---------	--------	----------

*Especificação : ROLAMENTO INTERNO DO CUBO DIANTEIRO DO ONIBUS FUSCÃO 15.190 MOTOR MWM 4 CILINDROS ELETRONICO SÉRIE 12,ANO 2009*

27306	ROLAMENTO INTERNO DO CUBO DIANTEIRO DO ÔNIBUS FUSCÃO 15.190 MOTOR MWM 4 CILIN	MERITOR	5,000	UNIDADE	238,00	1.190,00
-------	---	---------	-------	---------	--------	----------

*Especificação : Motor MWM 4 cilindros eletrônico série 12, ano 2010*

66630	ROLAMENTO INTERNO DO CUBO DIANTEIRO DO ONIBUS FUSCÃO 15.190 MOTOR MWM,2011	FAG	7,000	UNIDADE	238,00	1.666,00
-------	--	-----	-------	---------	--------	----------

*Especificação : ROLAMENTO INTERNO DO CUBO DIANTEIRO DO ONIBUS FUSCÃO 15.190 MOTOR MWM 4 CILINDROS ELETRONICO SÉRIE 12,ANO 2011*

27308	ROLAMENTO INTERNO DO CUBO DIANTEIRO DO ÔNIBUS FUSCÃO 15.190 MOTOR MAN 4 CILINDRO	FAG	7,000	UNIDADE	268,00	1.876,00
-------	--	-----	-------	---------	--------	----------

*Especificação : Motor MAN 4 cilindros eletrônico série 12, ano 2012*

27309	ROLAMENTO INTERNO DO CUBO DIANTEIRO DO ÔNIBUS FUSCÃO 8.140 MOTOR MWM 4 CILINDROS	TINKEM	5,000	UNIDADE	180,00	900,00
-------	--	--------	-------	---------	--------	--------

*Especificação : Motor MWM 4 cilindros série 10, ano 2006*

27310	ROLAMENTO INTERNO DO CUBO DIANTEIRO DO MICROÔNIBUS VOLARE V8L MOTOR CUMINS 4 CIL	FAG	5,000	UNIDADE	170,00	850,00
-------	--	-----	-------	---------	--------	--------

Quadra Dois, Folha 29, S/N (FL 29, QD 04, Lt 01)  
Bairro Nova Marabá, CEP 68.506-505 Marabá - PA

Fone: (94) 3222-0045 (99) 9 9133-3668



**A A R CARDOSO EIRELI - ME**

CNPJ 21.953.157/0001-01 INSC. EST.: 15.478.211-4

*Especificação : Motor Cumins 4 cilindros, ano 2012*

27323	ARANHA TRAVA DO CUBO TRASEIRO DO ÔNIBUS FUSCÃO 15.190 MOTOR MWM 4 CILINDROS ELET	MERITOR	7,000	UNIDADE	25,00	175,00
-------	--	---------	-------	---------	-------	--------

*Especificação : Motor MWM 4 cilindros eletrônico série 12, ano 2009.*

27326	ARANHA TRAVA DO CUBO TRASEIRO DO ÔNIBUS FUSCÃO 15.190 MOTOR MAN 4 CILINDROS ELET	MERITOR	7,000	UNIDADE	25,00	175,00
-------	--	---------	-------	---------	-------	--------

*Especificação : Motor MAN 4 cilindros eletrônico série 12, ano 2012*

27327	ARANHA TRAVA DO CUBO TRASEIRO DO ÔNIBUS FUSCÃO 8.140 MOTOR MWM 4 CILINDROS SÉRIE	MERITOR	5,000	UNIDADE	32,00	160,00
-------	--	---------	-------	---------	-------	--------

*Especificação : Motor MWM 4 cilindros série 10, ano 2006*

27328	ARANHA TRAVA DO CUBO TRASEIRO DO MICROÔNIBUS VOLARE V8L MOTOR CUMINS 4 CILINDROS	MERITOR	5,000	UNIDADE	32,00	160,00
-------	--	---------	-------	---------	-------	--------

*Especificação : Motor Cumins 4 cilindros, ano 2012*

27332	CUÍCA DE FREIO TRASEIRO DO ÔNIBUS FUSCÃO 15.190 MOTOR MWM 4 CILINDROS ELETRÔNICO	LNG	7,000	UNIDADE	520,00	3.640,00
-------	--	-----	-------	---------	--------	----------

*Especificação : série 12, ano 2009*

91453	CUÍCA DE FREIO TRASEIRO DO ÔNIBUS FUSCÃO 15.190 MOTOR MWM 4 CILINDROS	LNG	5,000	UNIDADE	520,00	2.600,00
-------	---	-----	-------	---------	--------	----------

*Especificação : CUÍCA DE FREIO TRASEIRO DO ÔNIBUS FUSCÃO 15.190 MOTOR MWM 4 CILINDROS ELETRÔNICO SÉRIE 12, ANO 2011*

27334	CUÍCA DE FREIO TRASEIRO DO ÔNIBUS FUSCÃO 15.190 MOTOR MAN 4 CILINDROS ELETRÔNICO	LNG	5,000	UNIDADE	520,00	2.600,00
-------	--	-----	-------	---------	--------	----------

*Especificação : série 12, ano 2012*

27335	CUÍCA DE FREIO TRASEIRO DO ÔNIBUS FUSCÃO 8.140 MOTOR MWM 4 CILINDROS SÉRIE 10, A	LNG	7,000	UNIDADE	950,00	6.650,00
-------	--	-----	-------	---------	--------	----------

*Especificação : série 10, ano 2006*

27336	CUÍCA DE FREIO TRASEIRO DO MICROÔNIBUS VOLARE V8L MOTOR CUMINS 4 CILINDROS, ANO	LNG	8,000	UNIDADE	950,00	7.600,00
-------	---	-----	-------	---------	--------	----------

*Especificação : ano 2012*

27340	CUÍCA DE FREIO DIANTEIRO DO ÔNIBUS FUSCÃO 15.190 MOTOR MWM 4 CILINDROS ELETRÔNICO	LNG	6,000	UNIDADE	520,00	3.120,00
-------	---	-----	-------	---------	--------	----------

*Especificação : série 12, ano 2009*

27343	CUÍCA DE FREIO DIANTEIRO DO ÔNIBUS FUSCÃO 15.190 MOTOR MAN 4 CILINDROS ELETRÔNICO	LNG	6,000	UNIDADE	520,00	3.120,00
-------	---	-----	-------	---------	--------	----------

*Especificação : eletrônico série 12, ano 2012*

27344	CUÍCA DE FREIO DIANTEIRO DO ÔNIBUS FUSCÃO 8.140 MOTOR MWM 4 CILINDROS SÉRIE 10,	LNG	6,000	UNIDADE	950,00	5.700,00
-------	---	-----	-------	---------	--------	----------

*Especificação : ano 2006*Quadra Dois, Folha 29, S/N (FL 29, QD 04, LI 01)  
Bairro Nova Marabá, CEP 68.506-505 Marabá - PA

Fone: (94) 3222-0045 (99) 9 9133-3668

**A A R CARDOSO EIRELI - ME**

CNPJ 21.953.157/0001-01 INSC. EST.: 15.478.211-4

27349	TURBINA DO ÔNIBUS FUSCÃO 15.190 MOTOR MWM 4 CILINDROS ELETRÔNICO SÉRIE 12, ANO 2	MWM	6,000	UNIDADE	11.000,00	66.000,00
<i>Especificação : ano 2009</i>						
27352	TURBINA DO ÔNIBUS FUSCÃO 15.190 MOTOR MAN 4 CILINDROS ELETRÔNICO SÉRIE 12, ANO 2	MWM	6,000	UNIDADE	11.000,00	66.000,00
<i>Especificação : ano 2012</i>						
27353	TURBINA DO ÔNIBUS FUSCÃO 8.140 MOTOR MWM 4 CILINDROS SÉRIE 10, ANO 2006	MWM	6,000	UNIDADE	3.810,00	22.860,00
27354	TURBINA DO MICROÔNIBUS VOLARE V8L MOTOR CUMINS 4 CILINDROS, ANO 2012	GARETE	6,000	UNIDADE	7.500,00	45.000,00
27358	SEMI-EIXO DO CUBO TRASEIRO DO ÔNIBUS FUSCÃO 15.190 MOTOR MWM 4 CILINDROS ELETRÔN	MERITOR	6,000	UNIDADE	2.700,00	16.200,00
<i>Especificação : Motor MWM 4 cilindros eletrônico série 12, ano 2009</i>						
27361	SEMI-EIXO DO CUBO TRASEIRO DO ÔNIBUS FUSCÃO 15.190 MOTOR MAN 4 CILINDROS ELETR	MERITOR	6,000	UNIDADE	2.100,00	12.600,00
<i>Especificação : eletrônico série 12, ano 2012</i>						
27362	SEMI-EIXO DO CUBO TRASEIRO DO ÔNIBUS FUSCÃO 8.140 MOTOR MWM 4 CILINDROS SÉRIE 10	MERITOR	6,000	UNIDADE	1.210,00	7.260,00
<i>Especificação : 4 cilindros série 10, ano 2006</i>						
27363	SEMI-EIXO DO CUBO TRASEIRO DO MICROÔNIBUS VOLARE V8L MOTOR CUMINS 4 CILINDROS,	MERITOR	6,000	UNIDADE	1.920,00	11.520,00
<i>Especificação : 4 cilindros, ano 2012</i>						
27367	JOGO DE REPARO DA CUÍCA DE FREIO DIANTEIRO DO ÔNIBUS FUSCÃO 15.190 MOTOR MWM 4 C	MSTER	6,000	UNIDADE	96,00	576,00
<i>Especificação : Motor MWM 4 cilindros eletrônico série 12, ano 2009</i>						
27371	JOGO DE REPARO DA CUÍCA DE FREIO DIANTEIRO DO ÔNIBUS FUSCÃO 8.140 MOTOR MWM 4 CI	MASTER	6,000	UNIDADE	96,00	576,00
<i>Especificação : 8.140 Motor MWM 4 cilindros série 10, ano 2006</i>						
27372	JOGO DE REPARO DA CUÍCA DE FREIO DIANTEIRO DO MICROÔNIBUS VOLARE V8L MOTOR CUMN	MASTER	6,000	UNIDADE	96,00	576,00
<i>Especificação : Motor Cumins 4 cilindros, ano 2012</i>						
27369	JOGO DE REPARO DA CUÍCA DE FREIO DIANTEIRO DO ÔNIBUS FUSCÃO 15.190 MOTOR MWM 4C	MASTER	6,000	UNIDADE	96,00	576,00
<i>Especificação : MWM 4 cilindros eletrônico série 12, ano 2011</i>						
27384	JOGO DE REPARO DA CUÍCA DE FREIO TRASEIRO DO ÔNIBUS FUSCÃO 15.190 MOTOR MAN 4,	MASTER	5,000	UNIDADE	115,00	575,00
<i>Especificação : Motor MAN 4 cilindros eletrônico série 12, ano 2012</i>						
27386	JOGO DE REPARO DA CUÍCA DE FREIO TRASEIRO DO ÔNIBUS FUSCÃO 8.140 MOTOR MWM 4 CIL	MASTER	5,000	UNIDADE	115,00	575,00

Quadra Dois, Folha 29, S/N (FL 29, QD 04, Lt 01)  
Bairro Nova Marabá, CEP 68.506-505 Marabá - PA

Fone: (94) 3222-0045 (99) 9 9133-3668



**A A R CARDOSO EIRELI - ME**

CNPJ 21.953.157/0001-01 INSC. EST.: 15.478.211-4

*Especificação : Motor MWM 4 cilindros série 10, ano 2006*

27388	JOGO DE REPARO DA CUÍCA DE FREIO TRASEIRO DO MICROÔNIBUS VOLARE V8L MOTOR CUMI	MASTER	5,000	UNIDADE	115,00	575,00
-------	--	--------	-------	---------	--------	--------

*Especificação : Motor Cumins 4 cilindros, ano 2012*

27427	TERMINAL DA BARRA DE DIREÇÃO DO ÔNIBUS FUSCÃO 15.190 MOTOR MWM 4 CILINDROS ELETR	NAKATA	7,000	UNIDADE	270,00	1.890,00
-------	--	--------	-------	---------	--------	----------

*Especificação : Motor MWM 4 cilindros eletrônico série 12, ano 2009*

27430	TERMINAL DA BARRA DE DIREÇÃO DO ÔNIBUS FUSCÃO 15.190 MOTOR MAN 4 CILINDROS ELETR	NAKATA	7,000	UNIDADE	270,00	1.890,00
-------	--	--------	-------	---------	--------	----------

*Especificação : Motor MAN 4 cilindros eletrônico série 12, ano 2012*

27431	TERMINAL DA BARRA DE DIREÇÃO DO ÔNIBUS FUSCÃO 8.140 MOTOR MWM 4 CILINDROS SÉRIE	NAKATA	5,000	UNIDADE	270,00	1.350,00
-------	---	--------	-------	---------	--------	----------

*Especificação : Motor MWM 4 cilindros série 10, ano 2006*

27432	TERMINAL DA BARRA DE DIREÇÃO DO MICROÔNIBUS VOLARE V8L MOTOR CUMINS 4 CILINDROS,	NAKATA	5,000	UNIDADE	240,00	1.200,00
-------	--	--------	-------	---------	--------	----------

*Especificação : Motor Cumins 4 cilindros, ano 2012*

27439	MINI-BARRA DE DIREÇÃO DO ÔNIBUS FUSCÃO 15.190 MOTOR MWM 4 CILINDROS ELETRÔNICO S	NAKATA	5,000	UNIDADE	970,00	4.850,00
-------	--	--------	-------	---------	--------	----------

*Especificação : Motor MWM 4 cilindros eletrônico série 12, ano 2009*

27445	MINI-BARRA DE DIREÇÃO DO ÔNIBUS FUSCÃO 15.190 MOTOR MAN 4 CILINDROS ELETRÔNICO S	NAKATA	5,000	UNIDADE	970,00	4.850,00
-------	--	--------	-------	---------	--------	----------

*Especificação : Motor MAN 4 cilindros eletrônico série 12, ano 2012*

27449	MINI-BARRA DE DIREÇÃO DO ÔNIBUS FUSCÃO 8.140 MOTOR MWM 4 CILINDROS SÉRIE 10, ANO	NAKATA	5,000	UNIDADE	850,00	4.250,00
-------	--	--------	-------	---------	--------	----------

*Especificação : Motor MWM 4 cilindros série 10, ano 2006*

27450	MINI-BARRA DE DIREÇÃO DO MICROÔNIBUS VOLARE V8L MOTOR CUMINS 4 CILINDROS, ANO 20	NAKATA	5,000	UNIDADE	1.335,00	6.675,00
-------	--	--------	-------	---------	----------	----------

*Especificação : Motor Cumins 4 cilindros, ano 2012*

27457	BARRA DE DIREÇÃO DO ÔNIBUS FUSCÃO 15.190 MOTOR MWM 4 CILINDROS ELETRÔNICO SÉRIE	ZL	5,000	UNIDADE	1.220,00	6.100,00
-------	---	----	-------	---------	----------	----------

*Especificação : Motor MWM 4 cilindros eletrônico série 12, ano 2009*

27460	BARRA DE DIREÇÃO DO ÔNIBUS FUSCÃO 15.190 MOTOR MAN 4 CILINDROS ELETRÔNICO SÉRIE	ZL	5,000	UNIDADE	1.220,00	6.100,00
-------	---	----	-------	---------	----------	----------

*Especificação : Motor MAN 4 cilindros eletrônico série 12, ano 2012*Quadra Dois, Folha 29, S/N (FL 29, QD 04, Lt 01)  
Bairro Nova Marabá, CEP 68.506-505 Marabá - PA

Fone: (94) 3222-0045 (99) 9 9133-3668

**A A R CARDOSO EIRELI - ME**

CNPJ 21.953.157/0001-01 INSC. EST.: 15.478.211-4

27461	BARRA DE DIREÇÃO DO ÔNIBUS FUSCÃO 8.140 MOTOR MWM 4 CILINDROS SÉRIE 10, ANO 2006	ZL	5,000	UNIDADE	1.720,00	8.600,00
<i>Especificação : Motor MWM 4 cilindros série 10, ano 2006</i>						
27462	BARRA DE DIREÇÃO DO MICROÔNIBUS VOLARE V8L MOTOR CUMINS 4 CILINDROS, ANO 2012	AGRALE	5,000	UNIDADE	2.420,00	12.100,00
27467	KIT DE EMBREAGEM DO ÔNIBUS FUSCÃO 15.190 MOTOR MWM 4 CILINDROS ELETRÔNICO SÉRIE	SACHS	5,000	UNIDADE	8.265,00	41.325,00
<i>Especificação : Motor MWM 4 cilindros eletrônico série 12, ano 2009</i>						
27472	KIT DE EMBREAGEM DO ÔNIBUS FUSCÃO 15.190 MOTOR MAN 4 CILINDROS ELETRÔNICO SÉRIE	SACHS	5,000	UNIDADE	8.265,00	41.325,00
<i>Especificação : Motor MAN 4 cilindros eletrônico série 12, ano 2012</i>						
27473	KIT DE EMBREAGEM DO ÔNIBUS FUSCÃO 8.140 MOTOR MWM 4 CILINDROS SÉRIE 10, ANO 2006	SACHS	5,000	UNIDADE	7.500,00	37.500,00
27475	KIT DE EMBREAGEM DO MICROÔNIBUS VOLARE V8L MOTOR CUMINS 4 CILINDROS, ANO 2012	SACHS	5,000	UNIDADE	3.250,00	16.250,00
<i>Especificação : Motor Cumins 4 cilindros, ano 2012</i>						
27480	CERVO DE EMBREAGEM DO ÔNIBUS FUSCÃO 15.190 MOTOR MWM 4 CILINDROS ELETRÔNICO SÉRI	LNG	5,000	UNIDADE	1.575,00	7.875,00
<i>Especificação : Motor MWM 4 cilindros eletrônico série 12, ano 2009</i>						
27483	CERVO DE EMBREAGEM DO ÔNIBUS FUSCÃO 15.190 MOTOR MAN 4 CILINDROS ELETRÔNICO SÉRI	LNG	5,000	UNIDADE	1.575,00	7.875,00
<i>Especificação : Motor MAN 4 cilindros eletrônico série 12, ano 2012</i>						
27484	CERVO DE EMBREAGEM DO ÔNIBUS FUSCÃO 8.140 MOTOR MWM 4 CILINDROS SÉRIE 10, ANO 20	LNG	5,000	UNIDADE	2.186,00	10.930,00
<i>Especificação : Motor MWM 4 cilindros série 10, ano 2006</i>						
27485	CERVO DE EMBREAGEM DO MICROÔNIBUS VOLARE V8L MOTOR CUMINS 4 CILINDROS, ANO 2012	LNG	5,000	UNIDADE	1.150,00	5.750,00
27489	CILINDRO AUXILIAR DE EMBREAGEM DO ÔNIBUS FUSCÃO 15.190 MOTOR MWM 4 CILINDROS ELE	LNG	5,000	UNIDADE	1.575,00	7.875,00
<i>Especificação : Motor MWM 4 cilindros eletrônico série 12, ano 2009</i>						
27491	CILINDRO AUXILIAR DE EMBREAGEM DO ÔNIBUS FUSCÃO 15.190 MOTOR MWM 4 CILINDROS	SACHS	5,000	UNIDADE	590,00	2.950,00
<i>Especificação : Motor MWM 4 cilindros eletrônico série 12, ano 2011</i>						
27493	CILINDRO AUXILIAR DE EMBREAGEM DO ÔNIBUS FUSCÃO 8.140 MOTOR MWM 4 CILINDROS SÉRI	TRW	5,000	UNIDADE	210,00	1.050,00



**A A R CARDOSO EIRELI - ME**

CNPJ 21.953.157/0001-01 INSC. EST.: 15.478.211-4

*Especificação : Motor MWM 4 cilindros série 10, ano 2006*

27494	CILINDRO AUXILIAR DE EMBREAGEM DO MICROÔNIBUS VOLARE V8L MOTOR CUMINS 4 CILINDRO	TRW	4,000	UNIDADE	210,00	840,00
-------	--	-----	-------	---------	--------	--------

*Especificação : Motor Cumins 4 cilindros, ano 2012*

27498	CILINDRO MESTRE DE EMBREAGEM DO ÔNIBUS FUSCÃO 15.190 MOTOR MWM 4 CILINDROS ELETR	TRW	4,000	UNIDADE	310,00	1.240,00
-------	--	-----	-------	---------	--------	----------

*Especificação : Motor MWM 4 cilindros eletrônico série 12, ano 2009*

27501	CILINDRO MESTRE DE EMBREAGEM DO ÔNIBUS FUSCÃO 15.190 MOTOR MAN 4 CILINDROS ELETR	TRW	4,000	UNIDADE	310,00	1.240,00
-------	--	-----	-------	---------	--------	----------

*Especificação : Motor MAN 4 cilindros eletrônico série 12, ano 2012*

27502	CILINDRO MESTRE DE EMBREAGEM DO ÔNIBUS FUSCÃO 8.140 MOTOR MWM 4 CILINDROS SÉRIE	TRW	4,000	UNIDADE	250,00	1.000,00
-------	---	-----	-------	---------	--------	----------

*Especificação : Motor MWM 4 cilindros série 10, ano 2006*

27503	CILINDRO MESTRE DE EMBREAGEM DO MICROÔNIBUS VOLARE V8L MOTOR CUMINS 4 CILINDROS,	TRW	4,000	UNIDADE	250,00	1.000,00
-------	--	-----	-------	---------	--------	----------

*Especificação : Motor Cumins 4 cilindros, ano 2012*

27507	CRUZETA DO CARDAN DO ÔNIBUS FUSCÃO 15.190 MOTOR MWM 4 CILINDROS ELETRÔNICO SÉRIE	SPICER	6,000	UNIDADE	350,00	2.100,00
-------	--	--------	-------	---------	--------	----------

*Especificação : Motor MWM 4 cilindros eletrônico série 12, ano 2009*

27510	CRUZETA DO CARDAN DO ÔNIBUS FUSCÃO 15.190 MOTOR MAN 4 CILINDROS ELETRÔNICO SÉR	SPICER	6,000	UNIDADE	350,00	2.100,00
-------	--	--------	-------	---------	--------	----------

*Especificação : Motor MAN 4 cilindros eletrônico série 12, ano 2012*

27511	CRUZETA DO CARDAN DO ÔNIBUS FUSCÃO 8.140 MOTOR MWM 4 CILINDROS SÉRIE 10, ANO 200	SPICER	4,000	UNIDADE	376,00	1.504,00
-------	--	--------	-------	---------	--------	----------

*Especificação : Motor MWM 4 cilindros série 10, ano 2006*

27512	CRUZETA DO CARDAN DO MICROÔNIBUS VOLARE V8L MOTOR CUMINS 4 CILINDROS, ANO 2012	SPICER	4,000	UNIDADE	376,00	1.504,00
-------	--	--------	-------	---------	--------	----------

27516	FILTRO DE COMBUSTÍVEL DO ÔNIBUS FUSCÃO 15.190 MOTOR MWM 4 CILINDROS ELETRÔNICO S	MANN	6,000	UNIDADE	180,00	1.080,00
-------	--	------	-------	---------	--------	----------

*Especificação : Motor MWM 4 cilindros eletrônico série 12, ano 2009*

27519	FILTRO DE COMBUSTÍVEL DO ÔNIBUS FUSCÃO 15.190 MOTOR MAN 4 CILINDROS ELETRÔNICO S	MANN	6,000	UNIDADE	180,00	1.080,00
-------	--	------	-------	---------	--------	----------

*Especificação : Motor MAN 4 cilindros eletrônico série 12, ano 2012*Quadra Dois, Folha 29, S/N (FL 29, QD 04, Lt 01)  
Bairro Nova Marabá, CEP 68.506-505 Marabá - PA

Fone: (94) 3222-0045 (99) 9 9133-3668

**A A R CARDOSO EIRELI - ME**

CNPJ 21.953.157/0001-01 INSC. EST.: 15.478.211-4

27521	FILTRO DE COMBUSTÍVEL DO ÔNIBUS FUSCÃO 8.140 MOTOR MWM 4 CILINDROS SÉRIE 10, ANO	MWM	4,000	UNIDADE	293,00	1.172,00
<i>Especificação : Motor MWM 4 cilindros série 10, ano 2006</i>						
27523	FILTRO DE COMBUSTÍVEL DO MICROÔNIBUS VOLARE V8L MOTOR CUMINS 4 CILINDROS, ANO 20	FLEETGUARD	4,000	UNIDADE	495,00	1.980,00
<i>Especificação : Motor Cumins 4 cilindros, ano 2012</i>						
27532	FILTRO LUBRIFICANTE DO ÔNIBUS FUSCÃO 15.190 MOTOR MWM 4 CILINDROS ELETRÔNICO SÉR	MWM	6,000	UNIDADE	150,00	900,00
<i>Especificação : Motor MWM 4 cilindros eletrônico série 12, ano 2009</i>						
27536	FILTRO LUBRIFICANTE DO ÔNIBUS FUSCÃO 15.190 MOTOR MAN 4 CILINDROS ELETRÔNICO SÉR	MWM	6,000	UNIDADE	150,00	900,00
<i>Especificação : Motor MAN 4 cilindros eletrônico série 12, ano 2012</i>						
27537	FILTRO LUBRIFICANTE DO ÔNIBUS FUSCÃO 8.140 MOTOR MWM 4 CILINDROS SÉRIE 10, ANO 2	MWM	4,000	UNIDADE	150,00	600,00
<i>Especificação : Motor MWM 4 cilindros série 10, ano 2006</i>						
27538	FILTRO LUBRIFICANTE DO MICROÔNIBUS VOLARE V8L MOTOR CUMINS 4 CILINDROS, ANO 2012	WEGA	4,000	UNIDADE	100,00	400,00
<i>Especificação : Motor Cumins 4 cilindros, ano 2012</i>						
27542	FILTRO DE AR EXTERNO DO ÔNIBUS FUSCÃO 15.190 MOTOR MWM 4 CILINDROS ELETRÔNICO SÉ	MAHLE	6,000	UNIDADE	160,00	960,00
<i>Especificação : Motor MWM 4 cilindros eletrônico série 12, ano 2009</i>						
27546	FILTRO DE AR EXTERNO DO ÔNIBUS FUSCÃO 15.190 MOTOR MAN 4 CILINDROS ELETRÔNICO SÉ	MAHLE	6,000	UNIDADE	160,00	960,00
<i>Especificação : Motor MAN 4 cilindros eletrônico série 12, ano 2012</i>						
27547	FILTRO DE AR EXTERNO DO ÔNIBUS FUSCÃO 8.140 MOTOR MWM 4 CILINDROS SÉRIE 10, ANO	MANN	4,000	UNIDADE	160,00	640,00
<i>Especificação : Motor MWM 4 cilindros série 10, ano 2006</i>						
27548	FILTRO DE AR EXTERNO DO MICROÔNIBUS VOLARE V8L MOTOR CUMINS 4 CILINDROS, ANO 201	MANN	4,000	UNIDADE	160,00	640,00
<i>Especificação : Motor Cumins 4 cilindros, ano 2012</i>						
27553	FILTRO DE AR INTERNO DO ÔNIBUS FUSCÃO 15.190 MOTOR MWM 4 CILINDROS ELETRÔNICO SÉ	MANN	6,000	UNIDADE	110,00	660,00
<i>Especificação : Motor MWM 4 cilindros eletrônico série 12, ano 2009</i>						

Quadra Dois, Folha 29, S/N (FL 29, QD 04, Lt 01)  
Bairro Nova Marabá, CEP 68.506-505 Marabá - PA

Fone: (94) 3222-0045 (99) 9 9133-3668



**A A R CARDOSO EIRELI - ME**

CNPJ 21.953.157/0001-01 INSC. EST.: 15.478.211-4

27560	FILTRO DE AR INTERNO DO ÔNIBUS FUSCÃO 15.190 MOTOR MAN 4 CILINDROS ELETRÔNICO S	MANN	6,000	UNIDADE	110,00	660,00
<i>Especificação : Motor MAN 4 cilindros eletrônico série 12, ano 2012</i>						
27561	FILTRO DE AR INTERNO DO ÔNIBUS FUSCÃO 8.140 MOTOR MWM 4 CILINDROS SÉRIE 10, ANO	MANN	4,000	UNIDADE	110,00	440,00
<i>Especificação : Motor MWM 4 cilindros série 10, ano 2006</i>						
27563	FILTRO DE AR INTERNO DO MICROÔNIBUS VOLARE V8L MOTOR CUMINS 4 CILINDROS, ANO 201	MANN	4,000	UNIDADE	110,00	440,00
<i>Especificação : Motor Cumins 4 cilindros, ano 2012</i>						
27571	JOGO DE JUNTA DO MOTOR DO ÔNIBUS FUSCÃO 15.190 MOTOR MWM 4 CILINDROS ELETRÔNICO	SABO	4,000	UNIDADE	1.290,00	5.160,00
<i>Especificação : Motor MWM 4 cilindros eletrônico série 12, ano 2009</i>						
27575	JOGO DE JUNTA DO MOTOR DO ÔNIBUS FUSCÃO 15.190 MOTOR MAN 4 CILINDROS ELETRÔNICO	SABO	4,000	UNIDADE	1.361,00	5.444,00
<i>Especificação : Motor MAN 4 cilindros eletrônico série 12, ano 2012</i>						
27576	JOGO DE JUNTA DO MOTOR DO ÔNIBUS FUSCÃO 8.140 MOTOR MWM 4 CILINDROS SÉRIE 10, AN	SABO	4,000	UNIDADE	1.361,00	5.444,00
<i>Especificação : Motor MWM 4 cilindros série 10, ano 2006</i>						
27577	JOGO DE JUNTA DO MOTOR DO MICROÔNIBUS VOLARE V8L MOTOR CUMINS 4 CILINDROS, ANO 2	SABO	4,000	UNIDADE	1.971,00	7.884,00
<i>Especificação : Motor Cumins 4 cilindros, ano 2012</i>						
27581	JOGO DE EMBUCHAMENTO COMPLETO DA MANGA DE EIXO DO ÔNIBUS FUSCÃO 15.190 MOTOR MWM	MERITOR	6,000	UNIDADE	1.300,00	7.800,00
<i>Especificação : MWM 4 cilindros eletrônico série 12, ano 2009</i>						
27583	JOGO DE EMBUCHAMENTO COMPLETO DA MANGA DE EIXO DO ÔNIBUS FUSCÃO 15.190 MOTOR MW	MERITOR	6,000	UNIDADE	1.300,00	7.800,00
<i>Especificação : Motor MWM 4 cilindros eletrônico série 12, ano 2011</i>						
27585	JOGO DE EMBUCHAMENTO COMPLETO DA MANGA DE EIXO DO ÔNIBUS FUSCÃO 8.140 MOTOR MWM	MERITOR	4,000	UNIDADE	980,00	3.920,00
<i>Especificação : Motor MWM 4 cilindros série 10, ano 2006</i>						
27586	JOGO DE EMBUCHAMENTO COMPLETO DA MANGA DE EIXO DO MICROÔNIBUS VOLARE V8L MOTOR C	MERITOR	4,000	UNIDADE	980,00	3.920,00
<i>Especificação : Motor Cumins 4 cilindros, ano 2012</i>						

Quadra Dois, Folha 29, S/N (FL 29, QD 04, Lt 01)  
Bairro Nova Marabá, CEP 68.506-505 Marabá - PA

Fone: (94) 3222-0045 (99) 9 9133-3668

**A A R CARDOSO EIRELI - ME**

CNPJ 21.953.157/0001-01 INSC. EST.: 15.478.211-4

27590	CORREIA DO ALTERNADOR DO ÔNIBUS FUSCÃO 15.190 MOTOR MWM 4 CILINDROS ELETRÔNICO S	DAYCO	4,000	UNIDADE	130,00	520,00
<i>Especificação : Motor MWM 4 cilindros eletrônico série 12, ano 2009</i>						
27593	CORREIA DO ALTERNADOR DO ÔNIBUS FUSCÃO 15.190 MOTOR MAN 4 CILINDROS ELETRÔNICO S	MANN	4,000	VOLUME	379,00	1.516,00
<i>Especificação : Motor MAN 4 cilindros eletrônico série 12, ano 2012</i>						
27594	CORREIA DO ALTERNADOR DO ÔNIBUS FUSCÃO 8.140 MOTOR MWM 4 CILINDROS SÉRIE 10, ANO	DAYCO	4,000	UNIDADE	130,00	520,00
<i>Especificação : Motor MWM 4 cilindros série 10, ano 2006</i>						
27595	CORREIA DO ALTERNADOR DO MICROÔNIBUS VOLARE V8L MOTOR CUMINS 4 CILINDROS, ANO 20	DAYCO	4,000	UNIDADE	130,00	520,00
<i>Especificação : Motor Cumins 4 cilindros, ano 2012</i>						
91454	FILTRO DO COMBUSTIVEL SEPARADOR D ÁGUA DO ÔNIBUS FUSCÃO 15.190 MOTOR MWM	MANN	6,000	UNIDADE	140,00	840,00
<i>Especificação : FILTRO DO COMBUSTIVEL SEPARADOR D ÁGUA DO ÔNIBUS FUSCÃO 15.190 MOTOR MWM 4 CILINDROS ELETRÔNICO SÉRIE 12, ANO 2009</i>						
91457	FILTRO DO COMBUSTIVEL SEPARADOR D ÁGUA DO ÔNIBUS FUSCÃO 15.190 MOTOR MAN	MANN	6,000	UNIDADE	140,00	840,00
<i>Especificação : FILTRO DO COMBUSTIVEL SEPARADOR D ÁGUA DO ÔNIBUS FUSCÃO 15.190 MOTOR MAN 4 CILINDROS ELETRÔNICO SÉRIE 12, ANO 2012</i>						
91458	FILTRO DO COMBUSTIVEL SEPARADOR D ÁGUA DO ÔNIBUS FUSCÃO 8.140 MOTOR MWM	MANN	4,000	UNIDADE	225,00	900,00
<i>Especificação : FILTRO DO COMBUSTIVEL SEPARADOR D ÁGUA DO ÔNIBUS FUSCÃO 8.140 MOTOR MWM 4 CILINDROS ELETRÔNICO SÉRIE 10, ANO 2006</i>						
91459	FILTRO DO COMBUSTIVEL SEPARADOR D ÁGUA DO MICROÔNIBUS VOLARE V8L MOTOR CUMINS	MANN	4,000	UNIDADE	210,00	840,00
<i>Especificação : FILTRO DO COMBUSTIVEL SEPARADOR D ÁGUA DO MICROÔNIBUS VOLARE V8L MOTOR CUMINS 4 CILINDROS, ANO 2012</i>						
27608	RETENTOR DO PIÃO DO ÔNIBUS FUSCÃO 15.190 MOTOR MWM 4 CILINDROS ELETRÔNICO SÉRIE	CORTEGO	4,000	UNIDADE	235,00	940,00
<i>Especificação : Motor MWM 4 cilindros eletrônico série 12, ano 2009</i>						
27614	RETENTOR DO PIÃO DO ÔNIBUS FUSCÃO 8.140 MOTOR MWM 4 CILINDROS SÉRIE 10, ANO 2006	SABO	4,000	UNIDADE	150,00	600,00

Quadra Dois, Folha 29, S/N (FL 29, QD 04, Lt 01)  
Bairro Nova Marabá, CEP 68.506-505 Marabá - PA

Fone: (94) 3222-0045 (99) 9 9133-3668



**A A R CARDOSO EIRELI - ME**

CNPJ 21.953.157/0001-01 INSC. EST.: 15.478.211-4

66689	RETENTOR DO PIÃO DO MICROONIBUS VOLARE V8L MOTOR CUMINS 4 CILINDROS, ANO 2012.	SABO	4,000	UNIDADE	150,00	600,00
27621	LUVA GARFO DO CARDAN DO ÔNIBUS FUSCÃO 15.190 MOTOR MWM 4 CILINDROS ELETRÔNICO SÉ	SPICER	4,000	UNIDADE	1.669,00	6.676,00
<i>Especificação : Motor MWM 4 cilindros eletrônico série 12, ano 2009</i>						
27626	LUVA GARFO DO CARDAN DO ÔNIBUS FUSCÃO 15.190 MOTOR MAN 4 CILINDROS ELETRÔNICO	SPICER	4,000	UNIDADE	1.664,00	6.656,00
<i>Especificação : Motor MAN 4 cilindros eletrônico série 12, ano 2012</i>						
27628	LUVA GARFO DO CARDAN DO ÔNIBUS FUSCÃO 8.140 MOTOR MWM 4 CILINDROS SÉRIE 10, ANO	SPICER	4,000	UNIDADE	670,00	2.680,00
<i>Especificação : Motor MWM 4 cilindros série 10, ano 2006</i>						
27630	LUVA GARFO DO CARDAN DO MICROÔNIBUS VOLARE V8L MOTOR CUMINS 4 CILINDROS, ANO 201	SPICER	4,000	UNIDADE	670,00	2.680,00
<i>Especificação : Motor Cumins 4 cilindros, ano 2012</i>						
27637	VÁLVULA 4 VIAS DO ÔNIBUS FUSCÃO 15.190 MOTOR MWM 4 CILINDROS ELETRÔNICO SÉRIE 1	LNG	4,000	UNIDADE	346,00	1.384,00
<i>Especificação : Motor MWM 4 cilindros eletrônico série 12, ano 2010</i>						
27642	VÁLVULA 4 VIAS DO ÔNIBUS FUSCÃO 15.190 MOTOR MAN 4 CILINDROS ELETRÔNICO SÉRIE	KNORR	4,000	UNIDADE	925,00	3.700,00
<i>Especificação : Motor MAN 4 cilindros eletrônico série 12, ano 2012</i>						
27643	VÁLVULA 4 VIAS DO ÔNIBUS FUSCÃO 8.140 MOTOR MWM 4 CILINDROS SÉRIE 10, ANO 2006	LNG	4,000	UNIDADE	436,00	1.744,00
27644	VÁLVULA 4 VIAS DO MICROÔNIBUS VOLARE V8L MOTOR CUMINS 4 CILINDROS, ANO 2012	KNORR	4,000	UNIDADE	376,00	1.504,00
27649	VÁLVULA DE RETORNO DO ÔNIBUS FUSCÃO 15.190 MOTOR MWM 4 CILINDROS ELETRÔNICO SÉRI	MWM	4,000	UNIDADE	225,00	900,00
<i>Especificação : Motor MWM 4 cilindros eletrônico série 12, ano 2009</i>						
27672	VÁLVULA DE RETORNO DO ÔNIBUS FUSCÃO 15.190 MOTOR MAN 4 CILINDROS ELETRÔNICO SÉRI	MANN	4,000	UNIDADE	496,00	1.984,00
<i>Especificação : Motor MAN 4 cilindros eletrônico série 12, ano 2012</i>						
27673	VÁLVULA DE RETORNO DO ÔNIBUS FUSCÃO 8.140 MOTOR MWM 4 CILINDROS SÉRIE 10, ANO 20	MWM	4,000	UNIDADE	190,00	760,00
<i>Especificação : Motor MWM 4 cilindros série 10, ano 2006</i>						
27674	VÁLVULA DE RETORNO DO MICROÔNIBUS VOLARE V8L MOTOR CUMINS 4 CILINDROS, ANO 2012	BOSCH	4,000	UNIDADE	486,00	1.944,00

Quadra Dois, Folha 29, S/N (FL 29, QD 04, Lt 01)  
Bairro Nova Marabá, CEP 68.506-505 Marabá - PA

Fone: (94) 3222-0045 (99) 9 9133-3668

**A A R CARDOSO EIRELI - ME**

CNPJ 21.953.157/0001-01 INSC. EST.: 15.478.211-4

*Especificação : Motor Cumins 4 cilindros, ano 2012*

27678	VÁLVULA DO FREIO DE MÃO DO ÔNIBUS FUSCÃO 15.190 MOTOR MWM 4 CILINDROS ELETRÔNICO	MWM	4,000	UNIDADE	210,00	840,00
-------	--	-----	-------	---------	--------	--------

*Especificação : Motor MWM 4 cilindros eletrônico série 12, ano 2009*

27681	VÁLVULA DO FREIO DE MÃO DO ÔNIBUS FUSCÃO 15.190 MOTOR MAN 4 CILINDROS ELETRÔNICO	LNG	4,000	UNIDADE	660,00	2.640,00
-------	--	-----	-------	---------	--------	----------

*Especificação : Motor MAN 4 cilindros eletrônico série 12, ano 2012*

27682	VÁLVULA DO FREIO DE MÃO DO ÔNIBUS FUSCÃO 8.140 MOTOR MWM 4 CILINDROS SÉRIE 10, A	LNG	4,000	UNIDADE	680,00	2.720,00
-------	--	-----	-------	---------	--------	----------

27683	VÁLVULA DO FREIO DE MÃO DO MICROÔNIBUS VOLARE V8L MOTOR CUMINS 4 CILINDROS, ANO	LNG	4,000	UNIDADE	651,00	2.604,00
-------	---	-----	-------	---------	--------	----------

*Especificação : Motor Cumins 4 cilindros, ano 2012*

27687	MANETE DE FREIO DO ÔNIBUS FUSCÃO 15.190 MOTOR MWM 4 CILINDROS ELETRÔNICO SÉRIE 1	LNG	4,000	UNIDADE	450,00	1.800,00
-------	--	-----	-------	---------	--------	----------

*Especificação : Motor MWM 4 cilindros eletrônico série 12, ano 2009*

27689	MANETE DE FREIO DO ÔNIBUS FUSCÃO 15.190 MOTOR MWM 4 CILINDROS ELETRÔNICO SÉRI	LNG	4,000	UNIDADE	450,00	1.800,00
-------	---	-----	-------	---------	--------	----------

*Especificação : Motor MWM 4 cilindros eletrônico série 12, ano 2011*

27690	MANETE DE FREIO DO ÔNIBUS FUSCÃO 15.190 MOTOR MAN 4 CILINDROS ELETRÔNICO SÉRIE 1	LNG	4,000	UNIDADE	520,00	2.080,00
-------	--	-----	-------	---------	--------	----------

*Especificação : Motor MAN 4 cilindros eletrônico série 12, ano 2012*

27691	MANETE DE FREIO DO ÔNIBUS FUSCÃO 8.140 MOTOR MWM 4 CILINDROS SÉRIE 10, ANO 2006	PILOTO	4,000	UNIDADE	560,00	2.240,00
-------	---	--------	-------	---------	--------	----------

27692	MANETE DE FREIO DO MICROÔNIBUS VOLARE V8L MOTOR CUMINS 4 CILINDROS, ANO 2012	PILOTO	4,000	UNIDADE	545,00	2.180,00
-------	--	--------	-------	---------	--------	----------

27700	LUVA ESPIGA DO CARDAN DO ÔNIBUS FUSCÃO 15.190 MOTOR MWM 4 CILINDROS ELETRÔNICO S	SPICER	4,000	UNIDADE	910,00	3.640,00
-------	--	--------	-------	---------	--------	----------

*Especificação : Motor MWM 4 cilindros eletrônico série 12, ano 2009*

27703	LUVA ESPIGA DO CARDAN DO ÔNIBUS FUSCÃO 15.190 MOTOR MAN 4 CILINDROS ELETRÔNICO.	SPICER	4,000	UNIDADE	980,00	3.920,00
-------	---	--------	-------	---------	--------	----------

*Especificação : Motor MAN 4 cilindros eletrônico série 12, ano 2012*

27704	LUVA ESPIGA DO CARDAN DO ÔNIBUS FUSCÃO 8.140 MOTOR MWM 4 CILINDROS SÉRIE 10, ANO	SPICER	4,000	UNIDADE	595,00	2.380,00
-------	--	--------	-------	---------	--------	----------

*Especificação : Motor MWM 4 cilindros série 10, ano 2006*Quadra Dois, Folha 29, S/N (FL 29, QD 04, Lt 01)  
Bairro Nova Marabá, CEP 68.506-505 Marabá - PA

Fone: (94) 3222-0045 (99) 9 9133-3668



**A A R CARDOSO EIRELI - ME**

CNPJ 21.953.157/0001-01 INSC. EST.: 15.478.211-4

27705	LUVA ESPIGA DO CARDAN DO MICROÔNIBUS VOLARE V8L MOTOR CUMINS 4 CILINDROS, ANO 20	SPICER	4,000	UNIDADE	555,00	2.220,00
<i>Especificação : Motor Cumins 4 cilindros, ano 2012</i>						
27709	JOGO DE PISTÃO DO MOTOR DO ÔNIBUS FUSCÃO 15.190 MOTOR MWM 4 CILINDROS ELETRÔNICO	MWM	4,000	UNIDADE	1.120,00	4.480,00
<i>Especificação : Motor MWM 4 cilindros eletrônico série 12, ano 2009</i>						
27710	JOGO DE PISTÃO DO MOTOR DO ÔNIBUS FUSCÃO 15.190 MOTOR MWM 4 CILINDROS ELETRÔNICO	MWM	4,000	UNIDADE	1.120,00	4.480,00
<i>Especificação : Motor MWM 4 cilindros eletrônico série 12, ano 2010</i>						
27712	JOGO DE PISTÃO DO MOTOR DO ÔNIBUS FUSCÃO 15.190 MOTOR MAN 4 CILINDROS ELETRÔNICO	MANN	4,000	UNIDADE	3.260,00	13.040,00
<i>Especificação : Motor MAN 4 cilindros eletrônico série 12, ano 2012</i>						
27713	JOGO DE PISTÃO DO MOTOR DO ÔNIBUS FUSCÃO 8.140 MOTOR MWM 4 CILINDROS SÉRIE 10, A	MWM	4,000	UNIDADE	953,00	3.812,00
<i>Especificação : Motor MWM 4 cilindros série 10, ano 2006</i>						
27714	JOGO DE PISTÃO DO MOTOR DO MICROÔNIBUS VOLARE V8L MOTOR CUMINS 4 CILINDROS, ANO	CUMMINS	4,000	UNIDADE	1.240,00	4.960,00
<i>Especificação : Motor Cumins 4 cilindros, ano 2012</i>						
27718	JOGO DE ANÉIS DO MOTOR DO ÔNIBUS FUSCÃO 15.190 MOTOR MWM 4 CILINDROS ELETRÔNICO	MWM	4,000	UNIDADE	345,00	1.380,00
<i>Especificação : Motor MWM 4 cilindros eletrônico série 12, ano 2009</i>						
27721	JOGO DE ANÉIS DO MOTOR DO ÔNIBUS FUSCÃO 15.190 MOTOR MAN 4 CILINDROS ELETRÔNICO	KS	4,000	UNIDADE	665,00	2.660,00
<i>Especificação : Motor MAN 4 cilindros eletrônico série 12, ano 2012</i>						
27722	JOGO DE ANÉIS DO MOTOR DO ÔNIBUS FUSCÃO 8.140 MOTOR MWM 4 CILINDROS SÉRIE 10, AN	MWM	4,000	UNIDADE	220,00	880,00
<i>Especificação : Motor MWM 4 cilindros série 10, ano 2006</i>						
27723	JOGO DE ANÉIS DO MOTOR DO MICROÔNIBUS VOLARE V8L MOTOR CUMINS 4 CILINDROS, ANO 2	CUMMINS	4,000	UNIDADE	465,00	1.860,00
<i>Especificação : Motor Cumins 4 cilindros, ano 2012</i>						
27727	JOGO DE BIELAS DO ÔNIBUS FUSCÃO 15.190 MOTOR MWM 4 CILINDROS ELETRÔNICO SÉRIE 12	MWM	4,000	UNIDADE	190,00	760,00
<i>Especificação : Motor MWM 4 cilindros eletrônico série 12, ano 2009</i>						

Quadra Dois, Folha 29, S/N (FL 29, QD 04, Lt 01)  
Bairro Nova Marabá, CEP 68.506-505 Marabá - PA

Fone: (94) 3222-0045 (99) 9 9133-3668

**A A R CARDOSO EIRELI - ME**

CNPJ 21.953.157/0001-01 INSC. EST.: 15.478.211-4

27730	JOGO DE BIELAS DO ÔNIBUS FUSCÃO 15.190 MOTOR MAN 4 CILINDROS ELETRÔNICO SÉRIE 12	MANN	4,000	UNIDADE	223,00	892,00
<i>Especificação : Motor MAN 4 cilindros eletrônico série 12, ano 2012</i>						
27731	JOGO DE BIELAS DO ÔNIBUS FUSCÃO 8.140 MOTOR MWM 4 CILINDROS SÉRIE 10, ANO 2006	MWM	4,000	UNIDADE	283,00	1.132,00
27732	JOGO DE BIELAS DO MICROÔNIBUS VOLARE V8L MOTOR CUMINS 4 CILINDROS, ANO 2012	CUMMINS	4,000	UNIDADE	520,00	2.080,00
27745	JOGO DE BRONZINAS FIXAS DO MOTOR DO ÔNIBUS FUSCÃO 15.190 MOTOR MWM 4 CILINDROS	KS	4,000	UNIDADE	890,00	3.560,00
<i>Especificação : Motor MWM 4 cilindros eletrônico série 12, ano 2009</i>						
27748	JOGO DE BRONZINAS FIXAS DO MOTOR DO ÔNIBUS FUSCÃO 15.190 MOTOR MAN 4 CILINDROS E	KS	4,000	UNIDADE	180,00	720,00
<i>Especificação : Motor MAN 4 cilindros eletrônico série 12, ano 2012</i>						
27749	JOGO DE BRONZINAS FIXAS DO MOTOR DO ÔNIBUS FUSCÃO 8.140 MOTOR MWM 4 CILINDROS SÉ	MWM	4,000	UNIDADE	210,00	840,00
<i>Especificação : Motor MWM 4 cilindros série 10, ano 2006</i>						
27750	JOGO DE BRONZINAS FIXAS DO MOTOR DO MICROÔNIBUS VOLARE V8L MOTOR CUMINS 4 CILIND	KS	4,000	UNIDADE	590,00	2.360,00
<i>Especificação : Motor Cumins 4 cilindros, ano 2012</i>						
27754	EIXO VIRABREQUIM DO MOTOR DO ÔNIBUS FUSCÃO 15.190 MOTOR MWM 4 CILINDROS ELETRÔNICO	MWM	4,000	UNIDADE	6.100,00	24.400,00
<i>Especificação : Motor MWM 4 cilindros eletrônico série 12, ano 2009</i>						
27757	EIXO VIRABREQUIM DO MOTOR DO ÔNIBUS FUSCÃO 15.190 MOTOR MAN 4 CILINDROS ELETRÔNICO	SUSIN	4,000	UNIDADE	10.060,00	40.240,00
<i>Especificação : Motor MAN 4 cilindros eletrônico série 12, ano 2012</i>						
27758	EIXO VIRABREQUIM DO MOTOR DO ÔNIBUS FUSCÃO 8.140 MOTOR MWM 4 CILINDROS SÉRIE 10,	MWM	4,000	UNIDADE	7.228,00	28.912,00
<i>Especificação : Motor MWM 4 cilindros série 10, ano 2006</i>						
66709	EIXO VIRABREQUIM DO MOTOR DO MICROONIBUS VOLARE V8L MOTOR CUMINS 4 CILINDROS,	SUSIN	4,000	UNIDADE	6.980,00	27.920,00
<i>Especificação : ANO 2012.</i>						
27763	ROLAMENTO DE CENTRO DO CARDAN COM GRAXEIRO DO ÔNIBUS FUSCÃO 15.190 MOTOR MWM 4 C	REI	6,000	UNIDADE	735,00	4.410,00
<i>Especificação : Motor MWM 4 cilindros eletrônico série 12, ano 2009</i>						
27764	ROLAMENTO DE CENTRO DO CARDAN DO ÔNIBUS FUSCÃO 15.190 MOTOR MWM 4 CILINDROS ELET	REI	6,000	UNIDADE	735,00	4.410,00

Quadra Dois, Folha 29, S/N (FL 29, QD 04, Lt 01)  
Bairro Nova Marabá, CEP 68.506-505 Marabá - PA

Fone: (94) 3222-0045 (99) 9 9133-3668



**A A R CARDOSO EIRELI - ME**

CNPJ 21.953.157/0001-01 INSC. EST.: 15.478.211-4

*Especificação : Motor MWM 4 cilindros eletrônico série 12, ano 2010*

27767	ROLAMENTO DE CENTRO DO CARDAN COM GRAXEIRO DO ÔNIBUS FUSCÃO 8.140 MOTOR MWM 4 CI	REI	4,000	UNIDADE	345,00	1.380,00
-------	--	-----	-------	---------	--------	----------

*Especificação : Motor MWM 4 cilindros série 10, ano 2006*

27768	ROLAMENTO DE CENTRO DO CARDAN COM GRAXEIRO DO MICROÔNIBUS VOLARE V8L MOTOR CUMIN	REI	4,000	UNIDADE	345,00	1.380,00
-------	--	-----	-------	---------	--------	----------

*Especificação : Motor Cumins 4 cilindros, ano 2012*

27775	BOMBA DÁGUA DO ÔNIBUS FUSCÃO 15.190 MOTOR MWM 4 CILINDROS ELETRÔNICO SÉRIE 12.	CUMMINS	4,000	UNIDADE	975,00	3.900,00
-------	--	---------	-------	---------	--------	----------

*Especificação : Motor MWM 4 cilindros eletrônico série 12, ano 2011*

27776	BOMBA DÁGUA DO ÔNIBUS FUSCÃO 15.190 MOTOR MAN 4 CILINDROS ELETRÔNICO SÉRIE 12.	SKF	4,000	UNIDADE	2.235,00	8.940,00
-------	--	-----	-------	---------	----------	----------

*Especificação : Motor MAN 4 cilindros eletrônico série 12, ano 2012*

27777	BOMBA DÁGUA DO ÔNIBUS FUSCÃO 8.140 MOTOR MWM 4 CILINDROS SÉRIE 10, ANO 2006	MWM	4,000	UNIDADE	779,00	3.116,00
-------	---	-----	-------	---------	--------	----------

27778	BOMBA DÁGUA DO MICROÔNIBUS VOLARE V8L MOTOR CUMMINS 4 CILINDROS, ANO 2012	CUMMINS	4,000	UNIDADE	1.200,00	4.800,00
-------	---	---------	-------	---------	----------	----------

27782	BOMBA HIDRÁULICA DA DIREÇÃO DO ÔNIBUS FUSCÃO 15.190 MOTOR MWM 4 CILINDROS ELETRÔ	MWM	4,000	UNIDADE	1.795,00	7.180,00
-------	--	-----	-------	---------	----------	----------

*Especificação : Motor MWM 4 cilindros eletrônico série 12, ano 2009*

27785	BOMBA HIDRÁULICA DA DIREÇÃO DO ÔNIBUS FUSCÃO 15.190 MOTOR MAN 4 CILINDROS ELET	AMPRI	4,000	UNIDADE	1.630,00	6.520,00
-------	--	-------	-------	---------	----------	----------

*Especificação : Motor MAN 4 cilindros eletrônico série 12, ano 2012*

27786	BOMBA HIDRÁULICA DA DIREÇÃO DO ÔNIBUS FUSCÃO 8.140 MOTOR MWM 4 CILINDROS SÉRIE 1	LNG	4,000	UNIDADE	1.670,00	6.680,00
-------	--	-----	-------	---------	----------	----------

*Especificação : Motor MWM 4 cilindros série 10, ano 2006*

27788	BOMBA HIDRÁULICA DA DIREÇÃO DO MICROÔNIBUS VOLARE V8L MOTOR CUMMINS 4 CILINDROS,	LNG	4,000	UNIDADE	1.960,00	7.840,00
-------	--	-----	-------	---------	----------	----------

*Especificação : Motor Cumins 4 cilindros, ano 2012*

27802	HÉLICE DE REFRIGERAÇÃO DO ÔNIBUS FUSCÃO 15.190 MOTOR MWM 4 CILINDROS ELETRÔNICO	MODEFER	4,000	UNIDADE	220,00	880,00
-------	---	---------	-------	---------	--------	--------

*Especificação : Motor MWM 4 cilindros eletrônico série 12, ano 2009*

27805	HÉLICE DE REFRIGERAÇÃO DO ÔNIBUS FUSCÃO 15.190 MOTOR MAN 4 CILINDROS ELETRÔNICO	MODEFER	4,000	UNIDADE	1.579,00	6.316,00
-------	---	---------	-------	---------	----------	----------

*Especificação : Motor MAN 4 cilindros eletrônico série 12, ano 2012*Quadra Dois, Folha 29, S/N (FL 29, QD 04, Lt 01)  
Bairro Nova Marabá, CEP 68.506-505 Marabá - PA

Fone: (94) 3222-0045 (99) 9 9133-3668

**A A R CARDOSO EIRELI - ME**

CNPJ 21.953.157/0001-01 INSC. EST.: 15.478.211-4

27806	HÉLICE DE REFRIGERAÇÃO DO ÔNIBUS FUSCÃO 8.140 MOTOR MWM 4 CILINDROS SÉRIE 10, AN	MWM	4,000	UNIDADE	230,00	920,00
<i>Especificação : Motor MWM 4 cilindros série 10, ano 2006</i>						
27807	HÉLICE DE REFRIGERAÇÃO DO MICROÔNIBUS VOLARE V8L MOTOR CUMINS 4 CILINDROS, ANO 2	MODEFER	4,000	UNIDADE	1.100,00	4.400,00
<i>Especificação : Motor Cumins 4 cilindros, ano 2012</i>						
27829	MÓDULO ELETRÔNICO LU DO ÔNIBUS FUSCÃO 15.190 MOTOR MWM 4 CILINDROS ELETRÔNICO	VW	4,000	UNIDADE	14.072,00	56.288,00
<i>Especificação : Motor MWM 4 cilindros eletrônico série 12, ano 2011</i>						
27831	MÓDULO ELETRÔNICO LU DO ÔNIBUS FUSCÃO 15.190 MOTOR MAN 4 CILINDROS ELETRÔNICO	VW	4,000	UNIDADE	14.072,00	56.288,00
<i>Especificação : Motor MAN 4 cilindros eletrônico série 12, ano 2012</i>						
27834	MÓDULO ELETRÔNICO PPM DO ÔNIBUS FUSCÃO 15.190 MOTOR MWM 4 CILINDROS ELETRÔNICO	VW	4,000	UNIDADE	14.072,00	56.288,00
<i>Especificação : Motor MWM 4 cilindros eletrônico série 12, ano 2011</i>						
27835	MÓDULO ELETRÔNICO PPM DO ÔNIBUS FUSCÃO 15.190 MOTOR MAN 4 CILINDROS ELETRÔNICO S	PTM	4,000	UNIDADE	11.610,00	46.440,00
<i>Especificação : Motor MAN 4 cilindros eletrônico série 12, ano 2012</i>						
27861	FEIXO DE MOLAS TRASEIRO DO ÔNIBUS FUSCÃO 15.190 MOTOR MWM 4 CILINDROS ELETRÔNICO	AESA	4,000	UNIDADE	20.980,00	83.920,00
<i>Especificação : Motor MWM 4 cilindros eletrônico série 12, ano 2011</i>						
27862	FEIXO DE MOLAS TRASEIRO DO ÔNIBUS FUSCÃO 15.190 MOTOR MAN 4 CILINDROS ELETRÔNICO	AESA	4,000	UNIDADE	20.980,00	83.920,00
<i>Especificação : Motor MAN 4 cilindros eletrônico série 12, ano 2012</i>						
27869	FEIXO DE MOLAS TRASEIRO DO ÔNIBUS FUSCÃO 8.140 MOTOR MWM 4 CILINDROS SÉRIE 10, A	AESA	4,000	UNIDADE	7.580,00	30.320,00
<i>Especificação : Motor MWM 4 cilindros série 10, ano 2006</i>						
27870	FEIXO DE MOLAS TRASEIRO DO MICROÔNIBUS VOLARE V8L MOTOR CUMINS 4 CILINDROS, ANO	AESA	4,000	UNIDADE	8.100,00	32.400,00
<i>Especificação : Motor Cumins 4 cilindros, ano 2012</i>						
66711	FEIXO DE MOLAS DIANTEIRO DO ÔNIBUS FUSCÃO 15.190 MOTOR MWM 4 CILINDROS ELETRÔNICO	AESA	4,000	UNIDADE	11.766,00	47.064,00
<i>Especificação : CO SÉRIE 12, ANO 2011.</i>						
27877	FEIXO DE MOLAS DIANTEIRO DO ÔNIBUS FUSCÃO 15.190 MOTOR MAN 4 CILINDROS ELETRÔNICO	FABRING	4,000	UNIDADE	12.989,00	51.956,00

Quadra Dois, Folha 29, S/N (FL 29, QD 04, Lt 01)  
Bairro Nova Marabá, CEP 68.506-505 Marabá - PA

Fone: (94) 3222-0045 (99) 9 9133-3668



**A A R CARDOSO EIRELI - ME**

CNPJ 21.953.157/0001-01 INSC. EST.: 15.478.211-4

*Especificação : Motor MAN 4 cilindros eletrônico série 12, ano 2012*

27878	FEIXO DE MOLAS DIANTEIRO DO ÔNIBUS FUSCÃO 8.140 MOTOR MWM 4 CILINDROS SÉRIE 10,	AESA	4,000	UNIDADE	14.500,00	58.000,00
-------	---	------	-------	---------	-----------	-----------

*Especificação : Motor MWM 4 cilindros série 10, ano 2006*

27880	FEIXO DE MOLAS DIANTEIRO DO MICROÔNIBUS VOLARE V8L MOTOR CUMINS 4 CILINDROS, ANO	AESA	4,000	UNIDADE	8.993,00	35.972,00
-------	--	------	-------	---------	----------	-----------

*Especificação : Motor Cumins 4 cilindros, ano 2012*

27889	JUMELO DE MOLAS DO ÔNIBUS FUSCÃO 15.190 MOTOR MWM 4 CILINDROS ELETRÔNICO SÉRI	AESA	4,000	UNIDADE	480,00	1.920,00
-------	---	------	-------	---------	--------	----------

*Especificação : Motor MWM 4 cilindros eletrônico série 12, ano 2011*

27891	JUMELO DE MOLAS DO ÔNIBUS FUSCÃO 15.190 MOTOR MAN 4 CILINDROS ELETRÔNICO SÉRIE 1	AESA	4,000	UNIDADE	890,00	3.560,00
-------	--	------	-------	---------	--------	----------

*Especificação : Motor MAN 4 cilindros eletrônico série 12, ano 2012*

27892	JUMELO DE MOLAS DO ÔNIBUS FUSCÃO 8.140 MOTOR MWM 4 CILINDROS SÉRIE 10, ANO 2006	AESA	4,000	UNIDADE	310,00	1.240,00
-------	---	------	-------	---------	--------	----------

*Especificação : Motor MWM 4 cilindros série 10, ano 2006*

27893	JUMELO DE MOLAS DO MICROÔNIBUS VOLARE V8L MOTOR CUMINS 4 CILINDROS, ANO 2012	AESA	4,000	UNIDADE	360,00	1.440,00
-------	--	------	-------	---------	--------	----------

*Especificação : Motor Cumins 4 cilindros, ano 2012*

27903	SUPORTE DO JUMELO DE MOLAS DIANTEIRO DO ÔNIBUS FUSCÃO 15.190 MOTOR MWM 4 CILIN	AESA	4,000	UNIDADE	220,00	880,00
-------	--	------	-------	---------	--------	--------

*Especificação : Motor MWM 4 cilindros eletrônico série 12, ano 2011*

27905	SUPORTE DO JUMELO DE MOLAS DIANTEIRO DO ÔNIBUS FUSCÃO 15.190 MOTOR MAN 4 CILINDR	AESA	4,000	UNIDADE	220,00	880,00
-------	--	------	-------	---------	--------	--------

*Especificação : Motor MAN 4 cilindros eletrônico série 12, ano 2012*

27906	SUPORTE DO JUMELO DE MOLAS DIANTEIRO DO ÔNIBUS FUSCÃO 8.140 MOTOR MWM 4 CILINDRO	AESA	4,000	UNIDADE	220,00	880,00
-------	--	------	-------	---------	--------	--------

*Especificação : Motor MWM 4 cilindros série 10, ano 2006*

27907	SUPORTE DO JUMELO DE MOLAS DIANTEIRO DO MICROÔNIBUS VOLARE V8L MOTOR CUMINS 4 CI	AESA	4,000	UNIDADE	256,00	1.024,00
-------	--	------	-------	---------	--------	----------

*Especificação : Motor Cumins 4 cilindros, ano 2012*

27915	SUPORTE DO JUMELO DE MOLAS TRASEIRO DO ÔNIBUS FUSCÃO 15.190 MOTOR MWM 4 CILIND	AESA	4,000	UNIDADE	278,00	1.112,00
-------	--	------	-------	---------	--------	----------

*Especificação : Motor MWM 4 cilindros eletrônico série 12, ano 2011*Quadra Dois, Folha 29, S/N (FL 29, QD 04, Lt 01)  
Bairro Nova Marabá, CEP 68.506-505 Marabá - PA

Fone: (94) 3222-0045 (99) 9 9133-3668

**A A R CARDOSO EIRELI - ME**

CNPJ 21.953.157/0001-01 INSC. EST.: 15.478.211-4

27916	SUPORTE DO JUMELO DE MOLAS TRASEIRO DO ÔNIBUS FUSCÃO 15.190 MOTOR MAN 4 CILINDRO	AESA	4,000	UNIDADE	278,00	1.112,00
<i>Especificação : Motor MAN 4 cilindros eletrônico série 12, ano 2012</i>						
27918	SUPORTE DO JUMELO DE MOLAS TRASEIRO DO ÔNIBUS FUSCÃO 8.140 MOTOR MWM 4 CILINDROS	AESA	4,000	UNIDADE	256,00	1.024,00
<i>Especificação : Motor MWM 4 cilindros série 10, ano 2006</i>						
27919	SUPORTE DO JUMELO DE MOLAS TRASEIRO DO MICROÔNIBUS VOLARE V8L MOTOR CUMINS 4 CIL	AESA	4,000	UNIDADE	288,00	1.152,00
<i>Especificação : Motor Cumins 4 cilindros, ano 2012</i>						
27932	BATENTE DESLIZANTE DO JOGO DE MOLAS TRASEIRO DO ÔNIBUS FUSCÃO 15.190 MOTOR MAN 4	AESA	4,000	UNIDADE	418,00	1.672,00
<i>Especificação : Motor MAN 4 cilindros eletrônico série 12, ano 2012</i>						
27930	BATENTE DESLIZANTE DO JOGO DE MOLAS TRASEIRO DO ÔNIBUS FUSCÃO 15.190 MOTOR MWM .	AESA	4,000	UNIDADE	418,00	1.672,00
<i>Especificação : Motor MWM 4 cilindros eletrônico série 12, ano 2011</i>						
27934	BATENTE DESLIZANTE DO JOGO DE MOLAS TRASEIRO DO ÔNIBUS FUSCÃO 8.140 MOTOR MWM 4	AESA	4,000	UNIDADE	418,00	1.672,00
<i>Especificação : Motor MWM 4 cilindros série 10, ano 2006</i>						
27935	BATENTE DESLIZANTE DO JOGO DE MOLAS TRASEIRO DO MICROÔNIBUS VOLARE V8L MOTOR CUM	AESA	4,000	UNIDADE	435,00	1.740,00
<i>Especificação : Motor Cumins 4 cilindros, ano 2012</i>						
27946	PINO DE CENTRO DIANTEIRO DO ÔNIBUS FUSCÃO 15.190 MOTOR MWM 4 CILINDROS ELETRÔN	AESA	4,000	UNIDADE	55,00	220,00
<i>Especificação : Motor MWM 4 cilindros eletrônico série 12, ano 2011</i>						
27948	PINO DE CENTRO DIANTEIRO DO ÔNIBUS FUSCÃO 15.190 MOTOR MAN 4 CILINDROS ELETRÔNICO	AESA	4,000	UNIDADE	55,00	220,00
<i>Especificação : Motor MAN 4 cilindros eletrônico série 12, ano 2012</i>						
27949	PINO DE CENTRO DIANTEIRO DO ÔNIBUS FUSCÃO 8.140 MOTOR MWM 4 CILINDROS SÉRIE 10,	AESA	4,000	UNIDADE	55,00	220,00
<i>Especificação : Motor MWM 4 cilindros série 10, ano 2006</i>						
27951	PINO DE CENTRO DIANTEIRO DO MICROÔNIBUS VOLARE V8L MOTOR CUMINS 4 CILINDROS, ANO	AESA	4,000	UNIDADE	55,00	220,00
<i>Especificação : Motor Cumins 4 cilindros, ano 2012</i>						

Quadra Dois, Folha 29, S/N (FL 29, QD 04, Lt 01)  
Bairro Nova Marabá, CEP 68.506-505 Marabá - PA

Fone: (94) 3222-0045 (99) 9 9133-3668



**A A R CARDOSO EIRELI - ME**

CNPJ 21.953.157/0001-01 INSC. EST.: 15.478.211-4

27968	CATRACA DE FREIO DIANTEIRO DO ÔNIBUS FUSCÃO 15.190 MOTOR MWM 4 CILINDROS ELETR	LNG	6,000	UNIDADE	250,00	1.500,00
<i>Especificação : Motor MWM 4 cilindros eletrônico série 12, ano 2011</i>						
27969	CATRACA DE FREIO DIANTEIRO DO ÔNIBUS FUSCÃO 15.190 MOTOR MAN 4 CILINDROS ELETRÔN	LNG	6,000	UNIDADE	250,00	1.500,00
<i>Especificação : Motor MAN 4 cilindros eletrônico série 12, ano 2012</i>						
27970	CATRACA DE FREIO DIANTEIRO DO ÔNIBUS FUSCÃO 8.140 MOTOR MWM 4 CILINDROS SÉRIE 10	LNG	4,000	UNIDADE	297,00	1.188,00
<i>Especificação : Motor MWM 4 cilindros série 10, ano 2006</i>						
27971	CATRACA DE FREIO DIANTEIRO DO MICROÔNIBUS VOLARE V8L MOTOR CUMINS 4 CILINDROS, A	LNG	4,000	UNIDADE	297,00	1.188,00
<i>Especificação : Motor Cumins 4 cilindros, ano 2012</i>						
27977	CATRACA DE FREIO TRASEIRO DO ÔNIBUS FUSCÃO 15.190 MOTOR MWM 4 CILINDROS ELETRÔ	LNG	6,000	UNIDADE	250,00	1.500,00
<i>Especificação : Motor MWM 4 cilindros eletrônico série 12, ano 2011</i>						
27979	CATRACA DE FREIO TRASEIRO DO ÔNIBUS FUSCÃO 15.190 MOTOR MAN 4 CILINDROS ELETRÔN	LNG	6,000	UNIDADE	250,00	1.500,00
<i>Especificação : Motor MAN 4 cilindros eletrônico série 12, ano 2012</i>						
27981	CATRACA DE FREIO TRASEIRO DO ÔNIBUS FUSCÃO 8.140 MOTOR MWM 4 CILINDROS SÉRIE 10.	LNG	4,000	UNIDADE	297,00	1.188,00
<i>Especificação : Motor MWM 4 cilindros série 10, ano 2006</i>						
27982	CATRACA DO MICROÔNIBUS VOLARE V8L MOTOR CUMINS 4 CILINDROS, ANO 2012	LNG	4,000	UNIDADE	250,00	1.000,00
27990	MOLA DA CUÍCA DE FREIO DO ÔNIBUS FUSCÃO 15.190 MOTOR MWM 4 CILINDROS ELETRÔN	MASTER	4,000	UNIDADE	145,00	580,00
<i>Especificação : Motor MWM 4 cilindros eletrônico série 12, ano 2011</i>						
27992	MOLA DA CUÍCA DE FREIO DO ÔNIBUS FUSCÃO 15.190 MOTOR MAN 4 CILINDROS ELETRÔNICO	MASTER	4,000	UNIDADE	145,00	580,00
<i>Especificação : Motor MAN 4 cilindros eletrônico série 12, ano 2012</i>						
27994	MOLA DA CUÍCA DE FREIO DO ÔNIBUS FUSCÃO 8.140 MOTOR MWM 4 CILINDROS. SÉRIE 10, AN	MASTER	4,000	UNIDADE	110,00	440,00
<i>Especificação : Motor MWM 4 cilindros série 10, ano 2006</i>						
27995	MOLA DA CUÍCA DE FREIO DO MICROÔNIBUS VOLARE V8L MOTOR CUMINS 4 CILINDROS, ANO 2	LNG	4,000	UNIDADE	110,00	440,00

*Especificação : Motor Cumins 4 cilindros, ano 2012*Quadra Dois, Folha 29, S/N (FL 29, QD 04, Lt 01)  
Bairro Nova Marabá, CEP 68.506-505 Marabá - PA

Fone: (94) 3222-0045 (99) 9 9133-3668

**A A R CARDOSO EIRELI - ME**

CNPJ 21.953.157/0001-01 INSC. EST.: 15.478.211-4

28006	PINO DA PLANETÁRIA DO DIFERENCIAL DO ÔNIBUS FUSCÃO 15.190 MOTOR MWM 4 CILINDR	MERITOR	4,000	UNIDADE	513,00	2.052,00
<i>Especificação : Motor MWM 4 cilindros eletrônico série 12, ano 2011</i>						
28008	PINO DA PLANETÁRIA DO DIFERENCIAL DO ÔNIBUS FUSCÃO 15.190 MOTOR MAN 4 CILINDROS	MERITOR	4,000	UNIDADE	390,00	1.560,00
<i>Especificação : Motor MAN 4 cilindros eletrônico série 12, ano 2012</i>						
28010	PINO DA PLANETÁRIA DO DIFERENCIAL DO ÔNIBUS FUSCÃO 8.140 MOTOR MWM 4 CILINDROS S	MERITOR	4,000	UNIDADE	365,00	1.460,00
<i>Especificação : Motor MWM 4 cilindros série 10, ano 2006</i>						
28014	PINO DA PLANETÁRIA DO DIFERENCIAL DO MICROÔNIBUS VOLARE V8L MOTOR CUMINS 4 CILIN	MERITOR	4,000	UNIDADE	447,00	1.788,00
<i>Especificação : Motor Cumins 4 cilindros, ano 2012</i>						
28022	PLANETÁRIA DO DIFERENCIAL DO ÔNIBUS FUSCÃO 15.190 MOTOR MWM 4 CILINDROS ELETRÔN	MERITOR	4,000	UNIDADE	535,00	2.140,00
<i>Especificação : Motor MWM 4 cilindros eletrônico série 12, ano 2011</i>						
28023	PLANETÁRIA DO DIFERENCIAL DO ÔNIBUS FUSCÃO 15.190 MOTOR MAN 4 CILINDROS ELETRÔN	MERITOR	4,000	UNIDADE	535,00	2.140,00
<i>Especificação : Motor MAN 4 cilindros eletrônico série 12, ano 2012</i>						
28024	PLANETÁRIA DO DIFERENCIAL DO ÔNIBUS FUSCÃO 8.140 MOTOR MWM 4 CILINDROS SÉRIE 10,	MERITOR	4,000	UNIDADE	500,00	2.000,00
<i>Especificação : Motor MWM 4 cilindros série 10, ano 2006</i>						
28025	PLANETÁRIA DO DIFERENCIAL DO MICROÔNIBUS VOLARE V8L MOTOR CUMINS 4 CILINDROS, AN	MERITOR	4,000	UNIDADE	500,00	2.000,00
<i>Especificação : Motor Cumins 4 cilindros, ano 2012</i>						
28036	TRAVA DO PINO DA PLANETÁRIA DO DIFERENCIAL DO ÔNIBUS FUSCÃO 15.190 MOTOR MWM	MERITOR	4,000	UNIDADE	480,00	1.920,00
<i>Especificação : Motor MWM 4 cilindros eletrônico série 12, ano 2011</i>						
28037	TRAVA DO PINO DA PLANETÁRIA DO DIFERENCIAL DO ÔNIBUS FUSCÃO 15.190 MOTOR MAN 4 C	MERITOR	4,000	UNIDADE	160,00	640,00
<i>Especificação : Motor MAN 4 cilindros eletrônico série 12, ano 2012</i>						
28040	TRAVA DO PINO DA PLANETÁRIA DO DIFERENCIAL DO ÔNIBUS FUSCÃO 8.140 MOTOR MWM 4 CI	MERITOR	4,000	UNIDADE	160,00	640,00
<i>Especificação : Motor MWM 4 cilindros série 10, ano 2006</i>						

Quadra Dois, Folha 29, S/N (FL 29, QD 04, Lt 01)  
Bairro Nova Marabá, CEP 68.506-505 Marabá - PA

Fone: (94) 3222-0045 (99) 9 9133-3668



**A A R CARDOSO EIRELI - ME**

CNPJ 21.953.157/0001-01 INSC. EST.: 15.478.211-4

28042	TRAVA DO PINO DA PLANETÁRIA DO DIFERENCIAL DO MICROÔNIBUS VOLARE V8L MOTOR CUMIN	MERITOR	4,000	UNIDADE	160,00	640,00
-------	--	---------	-------	---------	--------	--------

*Especificação : Motor Cumins 4 cilindros, ano 2012*

28054	JUNTA DO DIFERENCIAL DO ÔNIBUS FUSCÃO 15.190 MOTOR MWM 4 CILINDROS ELETRÔNICO .	JUNEL	4,000	UNIDADE	40,00	160,00
-------	---	-------	-------	---------	-------	--------

*Especificação : Motor MWM 4 cilindros eletrônico série 12, ano 2011*

28056	JUNTA DO DIFERENCIAL DO ÔNIBUS FUSCÃO 8.140 MOTOR MWM 4 CILINDROS SÉRIE 10, ANO	JUNEL	4,000	UNIDADE	140,00	560,00
-------	---	-------	-------	---------	--------	--------

*Especificação : Motor MWM 4 cilindros série 10, ano 2006*

28055	JUNTA DO DIFERENCIAL DO ÔNIBUS FUSCÃO 15.190 MOTOR MAN 4 CILINDROS ELETRÔNICO.	JUNEL	4,000	UNIDADE	170,00	680,00
-------	--	-------	-------	---------	--------	--------

*Especificação : Motor MAN 4 cilindros eletrônico série 12, ano 2012*

28057	JUNTA DO DIFERENCIAL DO MICROÔNIBUS VOLARE V8L MOTOR CUMINS 4 CILINDROS, ANO 201	JUNEL	4,000	UNIDADE	170,00	680,00
-------	--	-------	-------	---------	--------	--------

*Especificação : Motor Cumins 4 cilindros, ano 2012*

28084	JOGO DE COROA E PIÃO DO DIFERENCIAL DO ÔNIBUS FUSCÃO 15.190 MOTOR MWM 4 CILIND	MERITOR	4,000	UNIDADE	9.855,00	39.420,00
-------	--	---------	-------	---------	----------	-----------

*Especificação : Motor MWM 4 cilindros eletrônico série 12, ano 2011*

28085	JOGO DE COROA E PIÃO DO DIFERENCIAL DO ÔNIBUS FUSCÃO 15.190 MOTOR MAN 4 CILIND	MERITOR	4,000	UNIDADE	9.855,00	39.420,00
-------	--	---------	-------	---------	----------	-----------

*Especificação : Motor MAN 4 cilindros eletrônico série 12, ano 2012*

28086	JOGO DE COROA E PIÃO DO DIFERENCIAL DO ÔNIBUS FUSCÃO 8.140 MOTOR MWM 4 CILINDROS	MERITOR	4,000	UNIDADE	1.685,00	6.740,00
-------	--	---------	-------	---------	----------	----------

*Especificação : Motor MWM 4 cilindros série 10, ano 2006*

28087	JOGO DE COROA E PIÃO DO DIFERENCIAL DO MICROÔNIBUS VOLARE V8L MOTOR CUMINS 4 CIL	SPICER	4,000	UNIDADE	5.865,00	23.460,00
-------	--	--------	-------	---------	----------	-----------

*Especificação : Motor Cumins 4 cilindros, ano 2012*

28093	LUVA DO PIÃO DO DIFERENCIAL DO ÔNIBUS FUSCÃO 15.190 MOTOR MWM 4 CILINDROS ELET	SPICER	4,000	UNIDADE	1.652,00	6.608,00
-------	--	--------	-------	---------	----------	----------

*Especificação : Motor MWM 4 cilindros eletrônico série 12, ano 2011*

28094	LUVA DO PIÃO DO DIFERENCIAL DO ÔNIBUS FUSCÃO 15.190 MOTOR MAN 4 CILINDROS ELE	MERITOR	4,000	UNIDADE	1.365,00	5.460,00
-------	---	---------	-------	---------	----------	----------

*Especificação : Motor MAN 4 cilindros eletrônico série 12, ano 2012*Quadra Dois, Folha 29, S/N (FL 29, QD 04, Lt 01)  
Bairro Nova Marabá, CEP 68.506-505 Marabá - PA

Fone: (94) 3222-0045 (99) 9 9133-3668

**A A R CARDOSO EIRELI - ME**

CNPJ 21.953.157/0001-01 INSC. EST.: 15.478.211-4

28095	LUVA DO PIÃO DO DIFERENCIAL DO ÔNIBUS FUSCÃO 8.140 MOTOR MWM 4 CILINDROS SÉRIE 1	MERITOR	4,000	UNIDADE	720,00	2.880,00
<i>Especificação : Motor MWM 4 cilindros série 10, ano 2006</i>						
28096	LUVA DO PIÃO DO DIFERENCIAL DO MICROÔNIBUS VOLARE V8L MOTOR CUMINS 4 CILINDROS,	LNG	4,000	UNIDADE	698,00	2.792,00
<i>Especificação : Motor Cumins 4 cilindros, ano 2012</i>						
28105	SATÉLITE DO DIFERENCIAL DO ÔNIBUS FUSCÃO 15.190 MOTOR MWM 4 CILINDROS ELETRÔNICO	MERITOR	4,000	UNIDADE	220,00	880,00
<i>Especificação : Motor MWM 4 cilindros eletrônico série 12, ano 2011</i>						
28107	SATÉLITE DO DIFERENCIAL DO ÔNIBUS FUSCÃO 15.190 MOTOR MAN 4 CILINDROS ELETRÔNICO	MERITOR	4,000	UNIDADE	220,00	880,00
<i>Especificação : Motor MAN 4 cilindros eletrônico série 12, ano 2012</i>						
28108	SATÉLITE DO DIFERENCIAL DO ÔNIBUS FUSCÃO 8.140 MOTOR MWM 4 CILINDROS SÉRIE 10, A	MERITOR	4,000	UNIDADE	680,00	2.720,00
<i>Especificação : Motor MWM 4 cilindros série 10, ano 2006</i>						
28109	SATÉLITE DO DIFERENCIAL DO MICROÔNIBUS VOLARE V8L MOTOR CUMINS 4 CILINDROS, ANO	MERITOR	4,000	UNIDADE	640,00	2.560,00
<i>Especificação : Motor Cumins 4 cilindros, ano 2012</i>						
28117	CAIXA SATÉLITE DO DIFERENCIAL DO ÔNIBUS FUSCÃO 15.190 MOTOR MWM 4 CILINDROS ELE.	MERITOR	4,000	UNIDADE	4.500,00	18.000,00
<i>Especificação : Motor MWM 4 cilindros eletrônico série 12, ano 2011</i>						
28118	CAIXA SATÉLITE DO DIFERENCIAL DO ÔNIBUS FUSCÃO 15.190 MOTOR MAN 4 CILINDROS ELET	MERITOR	4,000	UNIDADE	5.600,00	22.400,00
<i>Especificação : Motor MAN 4 cilindros eletrônico série 12, ano 2012</i>						
28120	CAIXA SATÉLITE DO DIFERENCIAL DO ÔNIBUS FUSCÃO 8.140 MOTOR MWM 4 CILINDROS SÉRIE	SPICER	4,000	UNIDADE	6.465,00	25.860,00
<i>Especificação : Motor MWM 4 cilindros série 10, ano 2006</i>						
28121	CAIXA SATÉLITE DO DIFERENCIAL DO MICROÔNIBUS VOLARE V8L MOTOR CUMINS 4 CILINDROS	SPICER	4,000	UNIDADE	12.620,00	50.480,00
<i>Especificação : Motor Cumins 4 cilindros, ano 2012</i>						
28146	CALÇO DO MOTOR DO ÔNIBUS FUSCÃO 15.190 MOTOR MWM 4 CILINDROS ELETRÔNICO SÉRIE	SPICER	4,000	UNIDADE	930,00	3.720,00
<i>Especificação : Motor MWM 4 cilindros eletrônico série 12, ano 2011</i>						

Quadra Dois, Folha 29, S/N (FL 29, QD 04, Lt 01)  
Bairro Nova Marabá, CEP 68.506-505 Marabá - PA

Fone: (94) 3222-0045 (99) 9 9133-3668



**A A R CARDOSO EIRELI - ME**

CNPJ 21.953.157/0001-01 INSC. EST.: 15.478.211-4

28147	CALÇO DO MOTOR DO ÔNIBUS FUSCÃO 15.190 MOTOR MAN 4 CILINDROS ELETRÔNICO SÉRIE .	SPICER	4,000	UNIDADE	1.066,00	4.264,00
<i>Especificação : Motor MAN 4 cilindros eletrônico série 12, ano 2012</i>						
28148	CALÇO DO MOTOR DO ÔNIBUS FUSCÃO 8.140 MOTOR MWM 4 CILINDROS SÉRIE 10, ANO 2006	AXION	4,000	UNIDADE	210,00	840,00
<i>Especificação : Motor MWM 4 cilindros série 10, ano 2006</i>						
28150	CALÇO DO MOTOR DO MICROÔNIBUS VOLARE V8L MOTOR CUMINS 4 CILINDROS, ANO 2012	REI	4,000	UNIDADE	268,00	1.072,00
28158	VÁLVULA DO PEDAL DO ÔNIBUS FUSCÃO 15.190 MOTOR MWM 4 CILINDROS ELETRÔNICO SÉRIE,	FARJ	4,000	UNIDADE	465,00	1.860,00
<i>Especificação : Motor MWM 4 cilindros eletrônico série 12, ano 2011</i>						
28159	VÁLVULA DO PEDAL DO ÔNIBUS FUSCÃO 15.190 MOTOR MAN 4 CILINDROS ELETRÔNICO SÉRIE.	LNG	4,000	UNIDADE	605,00	2.420,00
<i>Especificação : Motor MAN 4 cilindros eletrônico série 12, ano 2012</i>						
28160	VÁLVULA DO PEDAL DO ÔNIBUS FUSCÃO 8.140 MOTOR MWM 4 CILINDROS SÉRIE 10, ANO 2006	LNG	4,000	UNIDADE	575,00	2.300,00
28161	VÁLVULA DO PEDAL DO MICROÔNIBUS VOLARE V8L MOTOR CUMINS 4 CILINDROS, ANO 2012.	LNG	4,000	UNIDADE	745,00	2.980,00
28167	ENGRENAGEM 1ª DA CAIXA DE MARCHA DO ÔNIBUS FUSCÃO 15.190 MOTOR MWM 4 CILINDROS.	EATON	4,000	UNIDADE	2.893,00	11.572,00
<i>Especificação : Motor MWM 4 cilindros eletrônico série 12, ano 2011</i>						
28168	ENGRENAGEM 1ª DA CAIXA DE MARCHA DO ÔNIBUS FUSCÃO 15.190 MOTOR MAN 4 CILINDROS E	EATON	4,000	UNIDADE	2.893,00	11.572,00
<i>Especificação : Motor MAN 4 cilindros eletrônico série 12, ano 2012</i>						
28169	ENGRENAGEM 1ª DA CAIXA DE MARCHA DO ÔNIBUS FUSCÃO 8.140 MOTOR MWM 4 CILINDROS SÉ	EATON	4,000	UNIDADE	2.310,00	9.240,00
<i>Especificação : Motor MWM 4 cilindros série 10, ano 2006</i>						
28170	ENGRENAGEM 1ª DA CAIXA DE MARCHA DO MICROÔNIBUS VOLARE V8L MOTOR CUMINS 4 CILIND	EATON	4,000	UNIDADE	2.460,00	9.840,00
<i>Especificação : Motor Cumins 4 cilindros, ano 2012</i>						
28179	ENGRENAGEM 2ª DA CAIXA DE MARCHA DO ÔNIBUS FUSCÃO 15.190 MOTOR MWM 4 CILINDROS .	EATON	4,000	UNIDADE	1.795,00	7.180,00
<i>Especificação : Motor MWM 4 cilindros eletrônico série 12, ano 2011</i>						
28180	ENGRENAGEM 2ª DA CAIXA DE MARCHA DO ÔNIBUS FUSCÃO 15.190 MOTOR MAN 4 CILINDROS	EATON	4,000	UNIDADE	1.930,00	7.720,00

Quadra Dois, Folha 29, S/N (FL 29, QD 04, Lt 01)  
Bairro Nova Marabá, CEP 68.506-505 Marabá - PA

Fone: (94) 3222-0045 (99) 9 9133-3668

**A A R CARDOSO EIRELI - ME**

CNPJ 21.953.157/0001-01 INSC. EST.: 15.478.211-4

*Especificação : Motor MAN 4 cilindros eletrônico série 12, ano 2012*

66706	ENGRENAGEM 2º CAIXA DE MARCHA DO ONIBUS FUSCÃO 8.140 MOTOR MWM,2006	EATON	4,000	UNIDADE	1.730,00	6.920,00
-------	---	-------	-------	---------	----------	----------

*Especificação : ENGRENAGEM 2º CAIXA DE MARCHA DO ONIBUS FUSCÃO 8.140 MOTOR MWM 4 CILINDROS SÉRIE 10, ANO 2006*

66713	ENGRENAGEM 2º DA CAIXA DE MARCHA DO MICROONIBUS VOLARE A5 MOTOR MWM, 2002	EATON	4,000	UNIDADE	1.680,00	6.720,00
-------	---	-------	-------	---------	----------	----------

*Especificação : ENGRENAGEM 2º DA CAIXA DE MARCHA DO MICROONIBUS VOLARE A5 MOTOR MWM ESPLINT 4 CILINDROS SÉRIE 12, ANO 2002*

28189	ENGRENAGEM 3º DA CAIXA DE MARCHA DO ÔNIBUS FUSCÃO 15.190 MOTOR MWM 4 CILINDROS .	EATON	4,000	UNIDADE	1.690,00	6.760,00
-------	--	-------	-------	---------	----------	----------

*Especificação : Motor MWM 4 cilindros eletrônico série 12, ano 2011*

66716	ENGRENAGEM 3º DA CAIXA DE MARCHA DO ONIBUS FUSCÃO 15.190, ANO 2012	EATON	4,000	UNIDADE	1.740,00	6.960,00
-------	--	-------	-------	---------	----------	----------

*Especificação : ENGRENAGEM 3º DA CAIXA DE MARCHA DO ONIBUS FUSCÃO 15.190 MOTOR MAN 4 CILINDROS ELETRONICO SÉRIE 12, ANO 2012*

66717	ENGRENAGEM 3º DA CAIXA DE MARCHA DO ONIBUS FUSCÃO 8.140 MOTOR MWM, ANO 2006	EATON	4,000	UNIDADE	1.330,00	5.320,00
-------	---	-------	-------	---------	----------	----------

*Especificação : ENGRENAGEM 3º DA CAIXA DE MARCHA DO ONIBUS FUSCÃO 8.140 MOTOR MWM 4 CILINDROS SÉRIE 10, ANO 2006*

66718	ENGRENAGEM 3º DA CAIXA DE MARCHA DO MICROONIBUS VOLARE V8L, ANO 2012	EATON	4,000	UNIDADE	1.390,00	5.560,00
-------	--	-------	-------	---------	----------	----------

*Especificação : ENGRENAGEM 3º DA CAIXA DE MARCHA DO MICROONIBUS VOLARE V8L MOTOR CUMINS 4 CILINDROS, ANO 2012*

66726	ENGRENAGEM 4º DA CAIXA DE MARCHA DO ONIBUS FUSCÃO 8.140 MOTOR MWM, ANO 2006	EATON	4,000	UNIDADE	1.520,00	6.080,00
-------	---	-------	-------	---------	----------	----------

*Especificação : ENGRENAGEM 4º DA CAIXA DE MARCHA DO ONIBUS FUSCÃO 8.140 MOTOR MWM 4 CILINDROS SÉRIE 10, ANO 2006*

66728	ENGRENAGEM 4º DA CAIXA DE MARCHA DO MICROONIBUS VOLARE V8L MOTOR, ANO 2012	EATON	4,000	UNIDADE	1.590,00	6.360,00
-------	--	-------	-------	---------	----------	----------

*Especificação : ENGRENAGEM 4º DA CAIXA DE MARCHA DO MICROONIBUS VOLARE V8L MOTOR CUMINS 4 CILINDROS, ANO 2012*

66734	ENGRENAGEM 5º DA CAIXA DE MARCHA DO ONIBUS FUSCÃO 15.190 MOTOR MWM, ANO 2011	EATON	4,000	UNIDADE	1.677,00	6.708,00
-------	--	-------	-------	---------	----------	----------

Quadra Dois, Folha 29, S/N (FL 29, QD 04, Lt 01)  
Bairro Nova Marabá, CEP 68.506-505 Marabá - PA

Fone: (94) 3222-0045 (99) 9 9133-3668



**A A R CARDOSO EIRELI - ME**

CNPJ 21.953.157/0001-01 INSC. EST.: 15.478.211-4

*Especificação : ENGRENAGEM 5º DA CAIXA DE MARCHA DO ONIBUS FUSCÃO 15.190 MOTOR MWM 4 CILINDROS ELETRONICO SÉRIE 12, ANO 2011*

66735	ENGRENAGEM 5º DA CAIXA DE MARCHA DO ONIBUS FUSCÃO 15.190 MOTOR MAN, ANO 2012	EATON	4,000	UNIDADE	1.760,00	7.040,00
-------	--	-------	-------	---------	----------	----------

*Especificação : ENGRENAGEM 5º DA CAIXA DE MARCHA DO ONIBUS FUSCÃO 15.190 MOTOR MAN 4 CILINDROS ELETRONICO SÉRIE 12, ANO 2012*

66737	ENGRENAGEM 5º DA CAIXA DE MARCHA DO ONIBUS FUSCÃO 8.140 MOTOR MWM, 2006	EATON	4,000	UNIDADE	1.790,00	7.160,00
-------	---	-------	-------	---------	----------	----------

*Especificação : ENGRENAGEM 5º DA CAIXA DE MARCHA DO ONIBUS FUSCÃO 8.140 MOTOR MWM 4 CILINDROS SÉRIE 10, ANO 2006*

66738	ENGRENAGEM 5º DA CAIXA DE MARCHA DO MICROONIBUS VOLARE V8L, 2012	EATON	4,000	UNIDADE	1.790,00	7.160,00
-------	--	-------	-------	---------	----------	----------

*Especificação : ENGRENAGEM 5º DA CAIXA DE MARCHA DO MICROONIBUS VOLARE V8L MOTOR CUMINS 4 CILINDROS SÉRIE 10, ANO 2012*

66744	ENGRENAGEM 6º DA CAIXA DE MARCHA DO ONIBUS FUSCÃO 15.190 MOTOR MWM, ANO 2011	EATON	4,000	UNIDADE	945,00	3.780,00
-------	--	-------	-------	---------	--------	----------

*Especificação : ENGRENAGEM 6º DA CAIXA DE MARCHA DO ONIBUS FUSCÃO 15.190 MOTOR MWM 4 CILINDROS ELETRONICO SÉRIE 12, ANO 2011*

66745	ENGRENAGEM 6º DA CAIXA DE MARCHA DO ONIBUS FUSCÃO 15.190 MOTOR MAN, ANO 2012	EATON	4,000	UNIDADE	1.200,00	4.800,00
-------	--	-------	-------	---------	----------	----------

*Especificação : ENGRENAGEM 6º DA CAIXA DE MARCHA DO ONIBUS FUSCÃO 15.190 MOTOR MAN 4 CILINDROS ELETRONICO SÉRIE 12, ANO 2012*

66746	ENGRENAGEM 6º DA CAIXA DE MARCHA DO ONIBUS FUSCÃO 8.140 MOTOR MWM, ANO 2006	EATON	4,000	UNIDADE	1.110,00	4.440,00
-------	---	-------	-------	---------	----------	----------

*Especificação : ENGRENAGEM 6º DA CAIXA DE MARCHA DO ONIBUS FUSCÃO 8.140 MOTOR MWM 4 CILINDROS SÉRIE 10, ANO 2006*

66747	ENGRENAGEM 6º DA CAIXA DE MARCHA DO MICROONIBUS VOLARE V8L, ANO 2012	EATON	4,000	UNIDADE	1.100,00	4.400,00
-------	--	-------	-------	---------	----------	----------

*Especificação : ENGRENAGEM 6º DA CAIXA DE MARCHA DO MICROONIBUS VOLARE V8L MOTOR CUMINS 4 CILINDROS, ANO 2012*

66753	ENGRENAGEM RÉ DA CAIXA DE MARCHA DO ONIBUS FUSCÃO 15.190 MOTOR MWM, ANO 2011	EATON	4,000	UNIDADE	945,00	3.780,00
-------	--	-------	-------	---------	--------	----------

*Especificação : ENGRENAGEM RÉ DA CAIXA DE MARCHA DO ONIBUS FUSCÃO 15.190 MOTOR MWM 4 CILINDROS ELETRONICO SÉRIE 12, ANO 2011*

Quadra Dois, Folha 29, S/N (FL 29, QD 04, Lt 01)  
Bairro Nova Marabá, CEP 68.506-505 Marabá - PA

Fone: (94) 3222-0045 (99) 9 9133-3668

**A A R CARDOSO EIRELI - ME**

CNPJ 21.953.157/0001-01 INSC. EST.: 15.478.211-4

66754	ENGRENAGEM RÉ DA CAIXA DE MARCHA DO ONIBUS FUSCÃO 15.190 MOTOR MAN, ANO 2012	EATON	4,000	UNIDADE	980,00	3.920,00
<i>Especificação : ENGRENAGEM RÉ DA CAIXA DE MARCHA DO ONIBUS FUSCÃO 15.190 MOTOR MAN 4 CILINDROS ELETRONICO SÉRIE 12, ANO 2012</i>						
66755	ENGRENAGEM RÉ DA CAIXA DE MARCHA DO ONIBUS FUSCÃO 8.140 MOTOR MWM, ANO 2006	EATON	4,000	UNIDADE	980,00	3.920,00
<i>Especificação : ENGRENAGEM RÉ DA CAIXA DE MARCHA DO ONIBUS FUSCÃO 8.140 MOTOR MWM 4 CILINDROS SÉRIE 10, ANO 2006</i>						
66756	ENGRENAGEM RÉ DA CAIXA DE MARCHA DO MICROONIBUS VOLARE V8L, ANO 2012	EATON	4,000	UNIDADE	690,00	2.760,00
<i>Especificação : ENGRENAGEM RÉ DA CAIXA DE MARCHA DO MICROONIBUS VOLARE V8L MOTOR CUMINS 4 CILINDROS, ANO 2012</i>						
66762	EIXO PILOTO DA CAIXA DE MARCHA DO ONIBUS FUSCÃO 15.190 MOTOR MWM, ANO 2011	EATON	4,000	UNIDADE	3.215,00	12.860,00
<i>Especificação : EIXO PILOTO DA CAIXA DE MARCHA DO ONIBUS FUSCÃO 15.190 MOTOR MWM 4 CILINDROS ELETRONICO SÉRIE 12, ANO 2011</i>						
66763	EIXO PILOTO DA CAIXA DE MARCHA DO ONIBUS FUSCÃO 15.190 MOTOR MAN, ANO 2012	EATON	4,000	UNIDADE	3.215,00	12.860,00
<i>Especificação : EIXO PILOTO DA CAIXA DE MARCHA DO ONIBUS FUSCÃO 15.190 MOTOR MAN 4 CILINDROS ELETRONICO SÉRIE 12, ANO 2012</i>						
66764	EIXO PILOTO DA CAIXA DE MARCHA DO ONIBUS FUSCÃO 8.140 MOTOR MWM, ANO 2006	EATON	4,000	UNIDADE	1.845,00	7.380,00
<i>Especificação : EIXO PILOTO DA CAIXA DE MARCHA DO ONIBUS FUSCÃO 8.140 MOTOR MWM 4 CILINDROS SÉRIE 10, ANO 2006</i>						
66765	EIXO PILOTO DA CAIXA DE MARCHA DO MICROONIBUS VOLARE V8L MOTOR CUMINS, ANO 2012	EATON	4,000	UNIDADE	1.890,00	7.560,00
<i>Especificação : EIXO PILOTO DA CAIXA DE MARCHA DO MICROONIBUS VOLARE V8L MOTOR CUMINS 4 CILINDROS, ANO 2012</i>						
66771	ROLAMENTO DO EIXO PILOTO DA CAIXA DE MARCHA DO ONIBUS FUSCÃO 15.190, ANO 2011	EATON	4,000	UNIDADE	375,00	1.500,00
<i>Especificação : ROLAMENTO DO EIXO PILOTO DA CAIXA DE MARCHA DO ONIBUS FUSCÃO 15.190 MOTOR MWM 4 CILINDROS ELETRONICO SÉRIE 12, ANO 2011</i>						
66772	ROLAMENTO DO EIXO PILOTO DA CAIXA DE MARCHA DO ONIBUS FUSCÃO 15.190 MOTOR MAN	EATON	4,000	UNIDADE	375,00	1.500,00

Quadra Dois, Folha 29, S/N (FL 29, QD 04, Lt 01)  
Bairro Nova Marabá, CEP 68.506-505 Marabá - PA

Fone: (94) 3222-0045 (99) 9 9133-3668



**A A R CARDOSO EIRELI - ME**

CNPJ 21.953.157/0001-01 INSC. EST.: 15.478.211-4

*Especificação : ROLAMENTO DO EIXO PILOTO DA CAIXA DE MARCHA DO ONIBUS FUSCÃO 15.190 MOTOR MAN 4 CILINDROS ELETRONICO SÉRIE 12, ANO 2012*

66773	ROLAMENTO DO EIXO PILOTO DA CAIXA DE MARCHA DO ONIBUS FUSCÃO 8.140 MOTOR MWM	EATON	4,000	UNIDADE	335,00	1.340,00
-------	--	-------	-------	---------	--------	----------

*Especificação : ROLAMENTO DO EIXO PILOTO DA CAIXA DE MARCHA DO ONIBUS FUSCÃO 8.140 MOTOR MWM 4 CILINDROS SÉRIE 10, ANO 2006*

28295	ROLAMENTO DO EIXO PILOTO DA CAIXA DE MARCHA DO MICROÔNIBUS VOLARE V8L MOTOR CUMI	EATON	4,000	UNIDADE	396,00	1.584,00
-------	--	-------	-------	---------	--------	----------

*Especificação : Motor Cumins 4 cilindros, ano 2012*

28320	GARFO DA CAIXA DE MARCHA DO ÔNIBUS FUSCÃO 15.190 MOTOR MWM 4 CILINDROS ELETRÔNICO,	EATON	4,000	UNIDADE	500,00	2.000,00
-------	--	-------	-------	---------	--------	----------

*Especificação : Motor MWM 4 cilindros eletrônico série 12, ano 2011*

28321	GARFO DA CAIXA DE MARCHA DO ÔNIBUS FUSCÃO 15.190 MOTOR MAN 4 CILINDROS ELETRÔNICO	EATON	4,000	UNIDADE	470,00	1.880,00
-------	---	-------	-------	---------	--------	----------

*Especificação : Motor MAN 4 cilindros eletrônico série 12, ano 2012*

28323	GARFO DA CAIXA DE MARCHA DO ÔNIBUS FUSCÃO 8.140 MOTOR MWM 4 CILINDROS SÉRIE 10,	EATON	4,000	UNIDADE	465,00	1.860,00
-------	---	-------	-------	---------	--------	----------

*Especificação : Motor MWM 4 cilindros série 10, ano 2006*

28324	GARFO DA CAIXA DE MARCHA DO MICROÔNIBUS VOLARE V8L MOTOR CUMINS 4 CILINDROS, ANO	EATON	4,000	UNIDADE	1.686,00	6.744,00
-------	--	-------	-------	---------	----------	----------

*Especificação : Motor Cumins 4 cilindros, ano 2012*

28334	ROLAMENTO DO CONTRA-EIXO DA CAIXA DE MARCHA DO ÔNIBUS FUSCÃO 15.190 MOTOR MWM 4,	EATON	4,000	UNIDADE	370,00	1.480,00
-------	--	-------	-------	---------	--------	----------

*Especificação : Motor MWM 4 cilindros eletrônico série 12, ano 2011*

28335	ROLAMENTO DO CONTRA-EIXO DA CAIXA DE MARCHA DO ÔNIBUS FUSCÃO 15.190 MOTOR MAN 4	EATON	4,000	UNIDADE	370,00	1.480,00
-------	---	-------	-------	---------	--------	----------

*Especificação : Motor MAN 4 cilindros eletrônico série 12, ano 2012*

28337	ROLAMENTO DO CONTRA-EIXO DA CAIXA DE MARCHA DO ÔNIBUS FUSCÃO 8.140 MOTOR MWM 4 C	EATON	4,000	UNIDADE	955,00	3.820,00
-------	--	-------	-------	---------	--------	----------

*Especificação : Motor MWM 4 cilindros série 10, ano 2006*

28338	ROLAMENTO DO CONTRA-EIXO DA CAIXA DE MARCHA DO MICROÔNIBUS VOLARE V8L MOTOR CUMI	EATON	4,000	UNIDADE	955,00	3.820,00
-------	--	-------	-------	---------	--------	----------

*Especificação : Motor Cumins 4 cilindros, ano 2012*

Quadra Dois, Folha 29, S/N (FL 29, QD 04, Lt 01)  
Bairro Nova Marabá, CEP 68.506-505 Marabá - PA

Fone: (94) 3222-0045 (99) 9 9133-3668

**A A R CARDOSO EIRELI - ME**

CNPJ 21.953.157/0001-01 INSC. EST.: 15.478.211-4

28379	JOGO DE JUNTA DA CAIXA DE MARCHA DO ÔNIBUS FUSCÃO 15.190 MOTOR MWM 4 CILINDROS ;	EATON	4,000	UNIDADE	156,00	624,00
<i>Especificação : Motor MWM 4 cilindros eletrônico série 12, ano 2011</i>						
28381	JOGO DE JUNTA DA CAIXA DE MARCHA DO ÔNIBUS FUSCÃO 15.190 MOTOR MAN 4 CILINDROS E	EATON	4,000	UNIDADE	156,00	624,00
<i>Especificação : Motor MAN 4 cilindros eletrônico série 12, ano 2012</i>						
28382	JOGO DE JUNTA DA CAIXA DE MARCHA DO ÔNIBUS FUSCÃO 8.140 MOTOR MWM 4 CILINDROS SÉ	EATON	4,000	UNIDADE	110,00	440,00
<i>Especificação : Motor MWM 4 cilindros série 10, ano 2006</i>						
28385	JOGO DE JUNTA DA CAIXA DE MARCHA DO MICROÔNIBUS VOLARE V8L MOTOR CUMINS 4 CILIND	EATON	4,000	UNIDADE	595,00	2.380,00
<i>Especificação : Motor Cumins 4 cilindros, ano 2012</i>						
27736	JOGO DE BRONZINAS MÓVEIS DO MOTOR DO ÔNIBUS FUSCÃO 15.190 MOTOR MWM 4 CILINDROS	KS	4,000	UNIDADE	300,00	1.200,00
<i>Especificação : Motor MWM 4 cilindros eletrônico série 12, ano 2009</i>						
27739	JOGO DE BRONZINAS MÓVEIS DO MOTOR DO ÔNIBUS FUSCÃO 15.190 MOTOR MAN 4 CILINDROS	KS	4,000	UNIDADE	330,00	1.320,00
<i>Especificação : Motor MAN 4 cilindros eletrônico série 12, ano 2012</i>						
27740	JOGO DE BRONZINAS MÓVEIS DO MOTOR DO ÔNIBUS FUSCÃO 8.140 MOTOR MWM 4 CILINDROS S	KS	4,000	UNIDADE	330,00	1.320,00
<i>Especificação : Motor MWM 4 cilindros série 10, ano 2006</i>						
27741	JOGO DE BRONZINAS MÓVEIS DO MOTOR DO MICROÔNIBUS VOLARE V8L MOTOR CUMINS 4 CILIN	KS	4,000	UNIDADE	360,00	1.440,00
<i>Especificação : Motor Cumins 4 cilindros, ano 2012</i>						
27813	MÓDULO ELETRÔNICO TCU DO ÔNIBUS FUSCÃO 15.190 MOTOR MWM 4 CILINDROS ELETRÔNICO	VW	4,000	UNIDADE	14.100,00	56.400,00
<i>Especificação : Motor MWM 4 cilindros eletrônico série 12, ano 2011</i>						
27814	MÓDULO ELETRÔNICO TCU DO ÔNIBUS FUSCÃO 15.190 MOTOR MAN 4 CILINDROS ELETRÔNICO S	VW	4,000	UNIDADE	14.100,00	56.400,00
<i>Especificação : Motor MAN 4 cilindros eletrônico série 12, ano 2012</i>						
27120	TAMBOR DE FREIO DIANTEIRO DO ÔNIBUS FUSCÃO 15.190 MOTOR MWM 4 CILINDROS ELETRÔN	ALVARCO	4,000	UNIDADE	710,00	2.840,00
<i>Especificação : cilindros eletrônico série 12, ano 2011</i>						

Quadra Dois, Folha 29, S/N (FL 29, QD 04, Lt 01)  
Bairro Nova Marabá, CEP 68.506-505 Marabá - PA

Fone: (94) 3222-0045 (99) 9 9133-3668



**A A R CARDOSO EIRELI - ME**

CNPJ 21.953.157/0001-01 INSC. EST.: 15.478.211-4

66722	ENGRENAGEM 4º DA CAIXA DE MARCHA DO ONIBUS FUSCÃO 15.190 MOTOR MWM, ANO 2009	EATON	4,000	UNIDADE	1.100,00	4.400,00
<i>Especificação : ENGRENAGEM 4º DA CAIXA DE MARCHA DO ONIBUS FUSCÃO 15.190 MOTOR MWM 4 CILINDROS ELETRONICO SÉRIE 10, ANO 2009</i>						
66725	ENGRENAGEM 4º DA CAIXA DE MARCHA DO ONIBUS FUSCÃO 15.190 MOTOR MAN, ANO 2012	EATON	4,000	UNIDADE	1.105,00	4.420,00
<i>Especificação : ENGRENAGEM 4º DA CAIXA DE MARCHA DO ONIBUS FUSCÃO 15.190 MOTOR MAN 4 CILINDROS ELETRONICO SÉRIE 12, ANO 2012</i>						
116685	CABO DA MARCHA ONIBUS 15.190 MAN	CABOVEL	5,000	UNIDADE	1.988,00	9.940,00
28733	JOGO DE BOBINA DO MICROÔNIBUS VOLARE V8L MOTOR CUMINS 4 CILINDROS, ANO 2012	MWM	5,000	UNIDADE	450,00	2.250,00
28732	JOGO DE BOBINA DO ÔNIBUS FUSCÃO 8.140 MOTOR MWM 4 CILINDROS SÉRIE 10, ANO 2006	MWM	5,000	UNIDADE	450,00	2.250,00
28731	JOGO DE BOBINA DO ÔNIBUS FUSCÃO 15.190 MOTOR MAN 4 CILINDROS ELETRÔNICO SÉRIE 12	MWM	5,000	UNIDADE	450,00	2.250,00
<i>Especificação : Motor MAN 4 cilindros eletrônico série 12, ano 2012</i>						
28730	JOGO DE BOBINA DO ÔNIBUS FUSCÃO 15.190 MOTOR MWM 4 CILINDROS ELETRÔNICO SÉRIE	MWM	5,000	UNIDADE	450,00	2.250,00
<i>Especificação : Motor MWM 4 cilindros eletrônico série 12, ano 2011</i>						
28724	INDUZIDO DO MICROÔNIBUS VOLARE V8L MOTOR CUMINS 4 CILINDROS, ANO 2012	EURO	5,000	UNIDADE	560,00	2.800,00
28723	INDUZIDO DO ÔNIBUS FUSCÃO 8.140 MOTOR MWM 4 CILINDROS SÉRIE 10, ANO 2006	EURO	5,000	UNIDADE	514,00	2.570,00
28722	INDUZIDO DO ÔNIBUS FUSCÃO 15.190 MOTOR MAN 4 CILINDROS ELETRÔNICO SÉRIE 12, ANO.	ARIELO	4,000	UNIDADE	1.620,00	6.480,00
<i>Especificação : Motor MAN 4 cilindros eletrônico série 12, ano 2012</i>						
28721	INDUZIDO DO ÔNIBUS FUSCÃO 15.190 MOTOR MWM 4 CILINDROS ELETRÔNICO SÉRIE 12, ANO,	ARIELO	4,000	UNIDADE	1.620,00	6.480,00
<i>Especificação : Motor MWM 4 cilindros eletrônico série 12, ano 2011</i>						
28711	AUTOMÁTICO DO MICROÔNIBUS VOLARE V8L MOTOR CUMINS 4 CILINDROS, ANO 2012	ZM	4,000	UNIDADE	568,00	2.272,00
28710	AUTOMÁTICO DO ÔNIBUS FUSCÃO 8.140 MOTOR MWM 4 CILINDROS SÉRIE 10, ANO 2006	ZM	4,000	UNIDADE	568,00	2.272,00
28708	AUTOMÁTICO DO ÔNIBUS FUSCÃO 15.190 MOTOR MAN 4 CILINDROS ELETRÔNICO SÉRIE 12, AN	ZM	4,000	UNIDADE	963,00	3.852,00
<i>Especificação : Motor MAN 4 cilindros eletrônico série 12, ano 2012</i>						
28706	AUTOMÁTICO DO ÔNIBUS FUSCÃO 15.190 MOTOR MWM 4 CILINDROS ELETRÔNICO SÉRIE 12, A.	ZM	4,000	UNIDADE	520,00	2.080,00

Quadra Dois, Folha 29, S/N (FL 29, QD 04, Lt 01)  
Bairro Nova Marabá, CEP 68.506-505 Marabá - PA

Fone: (94) 3222-0045 (99) 9 9133-3668

**A A R CARDOSO EIRELI - ME**

CNPJ 21.953.157/0001-01 INSC. EST.: 15.478.211-4

*Especificação : Motor MWM 4 cilindros eletrônico série 12, ano 2011*

28659	RELÊ DO PISCA DO ÔNIBUS FUSCÃO 15.190 MOTOR MWM 4 CILINDROS ELETRÔNICO SÉRIE 12;	DNI	4,000	UNIDADE	45,00	180,00
-------	--	-----	-------	---------	-------	--------

*Especificação : Motor MWM 4 cilindros eletrônico série 12, ano 2011*

28661	RELÊ DO PISCA DO ÔNIBUS FUSCÃO 15.190 MOTOR MAN 4 CILINDROS ELETRÔNICO SÉRIE 12/	DNI	4,000	UNIDADE	45,00	180,00
-------	--	-----	-------	---------	-------	--------

*Especificação : Motor MAN 4 cilindros eletrônico série 12, ano 2012*

28662	RELÊ DO PISCA DO ÔNIBUS FUSCÃO 8.140 MOTOR MWM 4 CILINDROS SÉRIE 10, ANO 2006	DNI	4,000	UNIDADE	40,00	160,00
-------	---	-----	-------	---------	-------	--------

28668	RELÊ DO PISCA DO MICROÔNIBUS VOLARE A5 MOTOR MWM ESPLINT 4 CILINDROS SÉRIE 10, A	DNI	4,000	UNIDADE	48,00	192,00
-------	--	-----	-------	---------	-------	--------

*Especificação : Motor MWM Esplint 4 cilindros série 10, ano 2002*

28674	RELÊ AUXILIAR DUPLO DO ÔNIBUS FUSCÃO 15.190 MOTOR MWM 4 CILINDROS ELETRÔNICO SÉ/	DNI	4,000	UNIDADE	55,00	220,00
-------	--	-----	-------	---------	-------	--------

*Especificação : Motor MWM 4 cilindros eletrônico série 12, ano 2011*

28676	RELÊ AUXILIAR DUPLO DO ÔNIBUS FUSCÃO 15.190 MOTOR MAN 4 CILINDROS ELETRÔNICO SÉR	DNI	4,000	UNIDADE	60,00	240,00
-------	--	-----	-------	---------	-------	--------

*Especificação : Motor MAN 4 cilindros eletrônico série 12, ano 2012*

28679	RELÊ AUXILIAR DUPLO DO ÔNIBUS FUSCÃO 8.140 MOTOR MWM 4 CILINDROS SÉRIE 10, ANO .	DNI	4,000	UNIDADE	60,00	240,00
-------	--	-----	-------	---------	-------	--------

*Especificação : Motor MWM 4 cilindros série 10, ano 2006*

28677	RELÊ AUXILIAR DUPLO DO MICROONIBUS VOLARE V8L MOTOR CUMINS 4 CILINDROS , ANO 20	DNI	4,000	UNIDADE	75,00	300,00
-------	---	-----	-------	---------	-------	--------

*Especificação : 2012.*

28651	LANTERNA DO PISCA DO MICROÔNIBUS VOLARE V8L MOTOR CUMINS 4 CILINDROS, ANO 2012	SINALSUL	4,000	UNIDADE	320,00	1.280,00
-------	--	----------	-------	---------	--------	----------

28650	LANTERNA DO PISCA DO ÔNIBUS FUSCÃO 8.140 MOTOR MWM 4 CILINDROS SÉRIE 10, ANO 200	SINALSUL	4,000	UNIDADE	320,00	1.280,00
-------	--	----------	-------	---------	--------	----------

*Especificação : Motor MWM 4 cilindros série 10, ano 2006*

28649	LANTERNA DO PISCA DO ÔNIBUS FUSCÃO 15.190 MOTOR MAN 4 CILINDROS ELETRÔNICO SÉRIE	PRADOLUX	6,000	UNIDADE	100,00	600,00
-------	--	----------	-------	---------	--------	--------

*Especificação : Motor MAN 4 cilindros eletrônico série 12, ano 2012*

28648	LANTERNA DO PISCA DO ÔNIBUS FUSCÃO 15.190 MOTOR MWM 4 CILINDROS ELETRÔNICO SÉRI.	PRADOLUX	6,000	UNIDADE	100,00	600,00
-------	--	----------	-------	---------	--------	--------

*Especificação : Motor MWM 4 cilindros eletrônico série 12, ano 2011*Quadra Dois, Folha 29, S/N (FL 29, QD 04, Lt 01)  
Bairro Nova Marabá, CEP 68.506-505 Marabá - PA

Fone: (94) 3222-0045 (99) 9 9133-3668

**A A R CARDOSO EIRELI - ME**

CNPJ 21.953.157/0001-01 INSC. EST.: 15.478.211-4

28640	FAROL AUXILIAR DO MICROÔNIBUS VOLARE V8L MOTOR CUMINS 4 CILINDROS, ANO 2012	ORGUS	7,000	UNIDADE	220,00	1.540,00
28639	FAROL AUXILIAR DO ÔNIBUS FUSCÃO 8.140 MOTOR MWM 4 CILINDROS SÉRIE 10, ANO 2006	SINALSUL	4,000	UNIDADE	320,00	1.280,00
28638	FAROL AUXILIAR DO ÔNIBUS FUSCÃO 15.190 MOTOR MAN 4 CILINDROS ELETRÔNICO SÉRIE .	SINALSUL	7,000	UNIDADE	320,00	2.240,00

*Especificação : Motor MAN 4 cilindros eletrônico série 12, ano 2012*

28636	FAROL AUXILIAR DO ÔNIBUS FUSCÃO 15.190 MOTOR MWM 4 CILINDROS ELETRÔNICO SÉRIE 2	SINALSUL	7,000	UNIDADE	320,00	2.240,00
-------	--	----------	-------	---------	--------	----------

*Especificação : Motor MWM 4 cilindros eletrônico série 12, ano 2011*

28628	FAROL PRINCIPAL DO MICROÔNIBUS VOLARE V8L MOTOR CUMINS 4 CILINDROS, ANO 2012	ORGUS	5,000	UNIDADE	566,00	2.830,00
28626	FAROL PRINCIPAL DO ÔNIBUS FUSCÃO 8.140 MOTOR MWM 4 CILINDROS SÉRIE 10, ANO 2006	VALEO	5,000	UNIDADE	530,00	2.650,00
28625	FAROL PRINCIPAL DO ÔNIBUS FUSCÃO 15.190 MOTOR MAN 4 CILINDROS ELETRÔNICO SÉRIE 1	NINO	5,000	UNIDADE	690,00	3.450,00

*Especificação : Motor MAN 4 cilindros eletrônico série 12, ano 2012*

28623	FAROL PRINCIPAL DO ÔNIBUS FUSCÃO 15.190 MOTOR MWM 4 CILINDROS ELETRÔNICO SÉRIE .	NINO	7,000	UNIDADE	690,00	4.830,00
-------	---	------	-------	---------	--------	----------

*Especificação : Motor MWM 4 cilindros eletrônico série 12, ano 2011*

28566	LÂMPADA H4 DO MICROÔNIBUS VOLARE V8L MOTOR CUMINS 4 CILINDROS, ANO 2012	GE	4,000	UNIDADE	40,00	160,00
28565	LÂMPADA H4 DO ÔNIBUS FUSCÃO 8.140 MOTOR MWM 4 CILINDROS SÉRIE 10, ANO 2006	GE	5,000	UNIDADE	40,00	200,00
28563	LÂMPADA H4 DO ÔNIBUS FUSCÃO 15.190 MOTOR MAN 4 CILINDROS ELETRÔNICO SÉRIE 12, N	GE	7,000	UNIDADE	40,00	280,00

*Especificação : Motor MAN 4 cilindros eletrônico série 12, ano 2012*

28561	LÂMPADA H4 DO ÔNIBUS FUSCÃO 15.190 MOTOR MWM 4 CILINDROS ELETRÔNICO SÉRIE 12,	GE	7,000	UNIDADE	40,00	280,00
-------	--	----	-------	---------	-------	--------

*Especificação : Motor MWM 4 cilindros eletrônico série 12, ano 2011*

28469	CHAVE SETA DO MICROÔNIBUS VOLARE V8L MOTOR CUMINS 4 CILINDROS, ANO 2012	KOSTAL	5,000	UNIDADE	680,00	3.400,00
28468	CHAVE SETA DO ÔNIBUS FUSCÃO 8.140 MOTOR MWM 4 CILINDROS SÉRIE 10, ANO 2006	KOSTAL	5,000	UNIDADE	766,00	3.830,00
28467	CHAVE SETA DO ÔNIBUS FUSCÃO 15.190 MOTOR MAN 4 CILINDROS ELETRÔNICO SÉRIE 12, AN	KOSTAL	5,000	UNIDADE	766,00	3.830,00

*Especificação : Motor MAN 4 cilindros eletrônico série 12, ano 2012*Quadra Dois, Folha 29, S/N (FL 29, QD 04, Lt 01)  
Bairro Nova Marabá, CEP 68.506-505 Marabá - PA

Fone: (94) 3222-0045 (99) 9 9133-3668



**A A R CARDOSO EIRELI - ME**

CNPJ 21.953.157/0001-01 INSC. EST.: 15.478.211-4

28466	CHAVE SETA DO ÔNIBUS FUSCÃO 15.190 MOTOR MWM 4 CILINDROS ELETRÔNICO SÉRIE 12, A	MARILIA	5,000	UNIDADE	1.300,00	6.500,00
<i>Especificação : Motor MWM 4 cilindros eletrônico série 12, ano 2011</i>						
28451	LÂMPADA 1034 DO MICROÔNIBUS VOLARE V8L MOTOR CUMINS 4 CILINDROS, ANO 2012	GE	5,000	UNIDADE	10,00	50,00
28450	LÂMPADA 1034 DO ÔNIBUS FUSCÃO 8.140 MOTOR MWM 4 CILINDROS SÉRIE 10, ANO 2006	GE	5,000	UNIDADE	10,00	50,00
28449	LÂMPADA 1034 DO ÔNIBUS FUSCÃO 15.190 MOTOR MAN 4 CILINDROS ELETRÔNICO SÉRIE 12/	GE	7,000	UNIDADE	10,00	70,00
<i>Especificação : Motor MAN 4 cilindros eletrônico série 12, ano 2012</i>						
28448	LÂMPADA 1034 DO ÔNIBUS FUSCÃO 15.190 MOTOR MWM 4 CILINDROS ELETRÔNICO SÉRIE 12.	GE	7,000	UNIDADE	10,00	70,00
<i>Especificação : Motor MWM 4 cilindros eletrônico série 12, ano 2011</i>						
28442	SOQUETE DA LANTERNA TRASEIRA DO MICROÔNIBUS VOLARE V8L MOTOR CUMINS 4 CILINDROS,	OSRAM	4,000	UNIDADE	18,00	72,00
<i>Especificação : Motor Cumins 4 cilindros, ano 2012</i>						
28441	SOQUETE DA LANTERNA TRASEIRA DO ÔNIBUS FUSCÃO 8.140 MOTOR MWM 4 CILINDROS SÉRIE	OSRAM	4,000	UNIDADE	18,00	72,00
<i>Especificação : Motor MWM 4 cilindros série 10, ano 2006</i>						
28440	SOQUETE DA LANTERNA TRASEIRA DO ÔNIBUS FUSCÃO 15.190 MOTOR MAN 4 CILINDROS ELETR	OSRAM	7,000	UNIDADE	18,00	126,00
<i>Especificação : Motor MAN 4 cilindros eletrônico série 12, ano 2012</i>						
28439	SOQUETE DA LANTERNA TRASEIRA DO ÔNIBUS FUSCÃO 15.190 MOTOR MWM 4 CILINDROS ELE	OSRAM	7,000	UNIDADE	20,00	140,00
<i>Especificação : Motor MWM 4 cilindros eletrônico série 12, ano 2011</i>						
28603	SOQUETE DO PISCA DO MICROÔNIBUS VOLARE V8L MOTOR CUMINS 4 CILINDROS, ANO 2012	OSRAM	5,000	UNIDADE	20,00	100,00
28427	SOQUETE DO FAROL DO ÔNIBUS FUSCÃO 15.190 MOTOR MWM 4 CILINDROS ELETRÔNICO SÉRIE;	OSRAM	5,000	UNIDADE	20,00	100,00
<i>Especificação : Motor MWM 4 cilindros eletrônico série 12, ano 2011</i>						
28429	SOQUETE DO FAROL DO ÔNIBUS FUSCÃO 15.190 MOTOR MAN 4 CILINDROS ELETRÔNICO SÉRIE/	OSRAM	7,000	UNIDADE	20,00	140,00
<i>Especificação : Motor MAN 4 cilindros eletrônico série 12, ano 2012</i>						
27385	SERVIÇO DE TROCA DA BOMBA HIDRÁULICA DO MICROÔNIBUS VOLARE V8L, 2012	TODOS	4,000	UNIDADE	320,00	1.280,00

Quadra Dois, Folha 29, S/N (FL 29, OD 04, Lt 01)  
Bairro Nova Marabá, CEP 68.506-505 Marabá - PA

Fone: (94) 3222-0045 (99) 9 9133-3668

**A A R CARDOSO EIRELI - ME**

CNPJ 21.953.157/0001-01 INSC. EST.: 15.478.211-4

*Especificação : SERVIÇO DE TROCA DA BOMBA  
HIDRÁULICA DO MICROÔNIBUS VOLARE V8L,  
MOTOR CUMINS 4 CILINDROS,ANO 2012*

27379	SERVIÇO DE TROCA DA BOMBA HIDRÁULICA DO ÔNIBUS FUSCÃO 15.190, 2011 <i>Especificação : SERVIÇO DE TROCA DA BOMBA HIDRÁULICA DO ÔNIBUS FUSCÃO 15.190, MOTOR MAN 4 CILINDROS ELETRÔNICO SÉRIE 12,ANO 2011.</i>	TODOS	4,000	UNIDADE	360,00	1.440,00
27383	SERVIÇO DE TROCA DA BOMBA HIDRÁULICA DO ÔNIBUS FUSCÃO 8.140, 2006 <i>Especificação : SERVIÇO DE TROCA DA BOMBA HIDRÁULICA DO ÔNIBUS FUSCÃO 8.140, MOTOR MWM 4 CILINDROS SÉRIE 10, 2006</i>	TODOS	4,000	UNIDADE	320,00	1.280,00
116694	SERVIÇO DE TROCA DA BOMBA HIDRÁULICA DO ÔNIBUS FUSCÃO 15.190, 2011. <i>Especificação : SERVIÇO DE TROCA DA BOMBA HIDRÁULICA DO ÔNIBUS FUSCÃO 15.190,MOTOR MWM 4 CILINDROS ELETRONICO SÉRIE 12, ANO 2011</i>	TODOS	4,000	UNIDADE	360,00	1.440,00
27393	SERVIÇO DE TROCA DA CATRACA DE FREIO DIANTEIRO DO ÔNIBUS FUSCÃO 15.190, 2011 <i>Especificação : SERVIÇO DE TROCA DA CATRACA DE FREIO DIANTEIRO DO ÔNIBUS FUSCÃO 15.190, MOTOR MWM 4 CILINDROS ELETRÔNICO SÉRIE 12, 2011</i>	TODOS	4,000	UNIDADE	100,00	400,00
27394	SERVIÇO DE TROCA DA CATRACA DE FREIO DIANTEIRO DO ÔNIBUS FUSCÃO 15.190, 2012 <i>Especificação : SERVIÇO DE TROCA DA CATRACA DE FREIO DIANTEIRO DO ÔNIBUS FUSCÃO 15.190, MOTOR MAN 4 CILINDROS ELETRÔNICO SÉRIE 12, 2012</i>	TODOS	4,000	UNIDADE	100,00	400,00
23563	SERVIÇO DE TROCA DA CATRACA DE FREIO DO DO ÔNIBUS FUSCÃO 8.140 MOTOR MVM 2006 <i>Especificação : FUSCÃO 8.140 MOTOR MVM 4 CILINDROS SÉRIE 10, ANO 2006.</i>	TODOS	4,000	UNIDADE	100,00	400,00
27396	SERVIÇO DE TROCA DA CATRACA DE FREIO DIANTEIRO DO MICROÔNIBUS VOLARE V8L, 2012 <i>Especificação : SERVIÇO DE TROCA DA CATRACA DE FREIO DIANTEIRO DO MICROÔNIBUS VOLARE V8L, MOTOR CUMINS 4 CILINDROS, 2012</i>	TODOS	4,000	UNIDADE	100,00	400,00
27402	SERVIÇO DE TROCA DO FEIXO DE MOLAS DIANTEIRO DO ÔNIBUS FUSCÃO 15.190, 2011 <i>Especificação : SERVIÇO DE TROCA DO FEIXO DE MOLAS DIANTEIRO DO ÔNIBUS FUSCÃO 15.190, MOTOR MWM 4 CILINDROS ELETRÔNICO SÉRIE 12, 2011</i>	TODOS	4,000	UNIDADE	350,00	1.400,00
27403	SERVIÇO DE TROCA DO FEIXO DE MOLAS DIANTEIRO DO ÔNIBUS FUSCÃO 15.190, 2012	TODOS	4,000	UNIDADE	350,00	1.400,00

Quadra Dois, Folha 29, S/N (FL 29, QD 04, Lt 01)  
Bairro Nova Marabá, CEP 68.506-505 Marabá - PA

Fone: (94) 3222-0045 (99) 9 9133-3668

**A A R CARDOSO EIRELI - ME**

CNPJ 21.953.157/0001-01 INSC. EST.: 15.478.211-4

*Especificação : SERVIÇO DE TROCA DO FEIXO DE MOLAS DIANTEIRO DO ÔNIBUS FUSCÃO 15.190, MOTOR MAN 4 CILINDROS ELETRÔNICO SÉRIE 12, 2012*

27404	SERVIÇO DE TROCA DO FEIXO DE MOLAS DIANTEIRO DO ÔNIBUS FUSCÃO 8.140, 2006	TODOS	4,000	UNIDADE	315,00	1.260,00
-------	---	-------	-------	---------	--------	----------

*Especificação : SERVIÇO DE TROCA DO FEIXO DE MOLAS DIANTEIRO DO ÔNIBUS FUSCÃO 8.140, MOTOR MWM 4 CILINDROS SÉRIE 10, ANO 2006*

27405	SERVIÇO DE TROCA DO FEIXO DE MOLAS DIANTEIRO DO MICROÔNIBUS VOLARE V8L, 2012	TODOS	4,000	UNIDADE	375,00	1.500,00
-------	--	-------	-------	---------	--------	----------

*Especificação : SERVIÇO DE TROCA DO FEIXO DE MOLAS DIANTEIRO DO MICROÔNIBUS VOLARE V8L, MOTOR CUMINS 4 CILINDROS, ANO 2012*

27411	SERVIÇO DE TROCA DO FEIXO DE MOLAS TRASEIRO DO ÔNIBUS 15.190, 2011	TODOS	4,000	UNIDADE	380,00	1.520,00
-------	--	-------	-------	---------	--------	----------

*Especificação : SERVIÇO DE TROCA DO FEIXO DE MOLAS TRASEIRO DO ÔNIBUS 15.190, MOTOR MWM 4 CILINDROS ELETRÔNICO SÉRIE 12, 2011*

27412	SERVIÇO DE TROCA DO FEIXO DE MOLAS TRASEIRO DO ÔNIBUS 15.190, 2012	TODOS	4,000	UNIDADE	380,00	1.520,00
-------	--	-------	-------	---------	--------	----------

*Especificação : SERVIÇO DE TROCA DO FEIXO DE MOLAS TRASEIRO DO ÔNIBUS 15.190, MOTOR MAN 4 CILINDROS ELETRÔNICO SÉRIE 12, 2012*

27413	SERVIÇO DE TROCA DO FEIXO DE MOLAS TRASEIRO DO ÔNIBUS 8.140, 2006	TODOS	4,000	UNIDADE	260,00	1.040,00
-------	---	-------	-------	---------	--------	----------

*Especificação : SERVIÇO DE TROCA DO FEIXO DE MOLAS TRASEIRO DO ÔNIBUS 8.140, MOTOR MWM 4 CILINDROS SÉRIE 10, 2006*

27414	SERVIÇO DE TROCA DO FEIXO DE MOLAS TRASEIRO DO MICROÔNIBUS VOLARE V8L, 2012	TODOS	4,000	UNIDADE	320,00	1.280,00
-------	---	-------	-------	---------	--------	----------

*Especificação : SERVIÇO DE TROCA DO FEIXO DE MOLAS TRASEIRO DO MICROÔNIBUS VOLARE V8L, MOTOR CUMINS 4 CILINDROS, 2012*

27420	SERVIÇO DE TROCA DA LUYA GARFO DO ÔNIBUS FUSCÃO 15.190, 2011	TODOS	4,000	UNIDADE	200,00	800,00
-------	--	-------	-------	---------	--------	--------

*Especificação : SERVIÇO DE TROCA DA LUYA GARFO DO ÔNIBUS FUSCÃO 15.190, MOTOR MWM 4 CILINDROS ELETRÔNICO SÉRIE 12, 2011*

27421	SERVIÇO DE TROCA DA LUYA GARFO DO ÔNIBUS FUSCÃO 15.190, 2012	TODOS	4,000	UNIDADE	200,00	800,00
-------	--	-------	-------	---------	--------	--------

*Especificação : SERVIÇO DE TROCA DA LUYA GARFO DO ÔNIBUS FUSCÃO 15.190, MOTOR MAN 4 CILINDROS ELETRÔNICO SÉRIE 12, 2012*

27419	SERVIÇO DE TROCA DA LUYA GARFO DO ÔNIBUS FUSCÃO 8.140 MOTOR MWM 10, ANO 2006.	TODOS	4,000	UNIDADE	180,00	720,00
-------	---	-------	-------	---------	--------	--------

Quadra Dois, Folha 29, S/N (FL 29, QD 04, Lt 01)  
Bairro Nova Marabá, CEP 68.506-505 Marabá - PA

Fone: (94) 3222-0045 (99) 9 9133-3668



**A A R CARDOSO EIRELI - ME**

CNPJ 21.953.157/0001-01 INSC. EST.: 15.478.211-4

*Especificação : SERVIÇO DE TROCA DA LUVA GARFO DO ÔNIBUS FUSCÃO 8.140 MOTOR MWM 4 CILINDROS SÉRIE 10, ANO 2006.*

27423	SERVIÇO DE TROCA DA LUVA GARFO DO MICROÔNIBUS VOLARE V8L, 2012	TODOS	4,000	UNIDADE	230,00	920,00
-------	--	-------	-------	---------	--------	--------

*Especificação : SERVIÇO DE TROCA DA LUVA GARFO DO MICROÔNIBUS VOLARE V8L, MOTOR CUMINS 4 CILINDROS, 2012*

27437	SERVIÇO DE ALINHAMENTO E BALANCEAMENTO DO ÔNIBUS FUSCÃO 15.190, 2011	TODOS	4,000	UNIDADE	210,00	840,00
-------	--	-------	-------	---------	--------	--------

*Especificação : SERVIÇO DE ALINHAMENTO E BALANCEAMENTO DO ÔNIBUS FUSCÃO 15.190, MOTOR MWM 4 CILINDROS ELETRÔNICO SÉRIE 12, 2011*

27440	SERVIÇO DE ALINHAMENTO E BALANCEAMENTO DO ÔNIBUS FUSCÃO 15.190, 2012	TODOS	4,000	UNIDADE	210,00	840,00
-------	--	-------	-------	---------	--------	--------

*Especificação : SERVIÇO DE ALINHAMENTO E BALANCEAMENTO DO ÔNIBUS FUSCÃO 15.190, MOTOR MAN 4 CILINDROS ELETRÔNICO SÉRIE 12, 2012*

26792	SERVIÇO DE ALINHAMENTO E BALANCEAMENTO DO ÔNIBUS FUSCÃO 8.140, ANO 2006	TODOS	4,000	UNIDADE	170,00	680,00
-------	---	-------	-------	---------	--------	--------

*Especificação : SERVIÇO DE ALINHAMENTO E BALANCEAMENTO DO ÔNIBUS FUSCÃO 8.140, MOTOR MWM 4 CILINDROS SÉRIE 10, ANO 2006.*

27444	SERVIÇO DE ALINHAMENTO E BALANCEAMENTO DO MICROÔNIBUS VOLARE V8L, 2012	TODOS	4,000	UNIDADE	210,00	840,00
-------	--	-------	-------	---------	--------	--------

*Especificação : SERVIÇO DE ALINHAMENTO E BALANCEAMENTO DO MICROÔNIBUS VOLARE V8L, MOTOR CUMINS 4 CILINDROS, 2012*

27456	SERVIÇO DE DIAGNÓSTICO ELETRÔNICO DO ÔNIBUS FUSCÃO 15.190, 2011	TODOS	4,000	UNIDADE	480,00	1.920,00
-------	---	-------	-------	---------	--------	----------

*Especificação : SERVIÇO DE DIAGNÓSTICO ELETRÔNICO DO ÔNIBUS FUSCÃO 15.190, MOTOR MWM 4 CILINDROS ELETRÔNICO SÉRIE 12, 2011*

27465	SERVIÇO DE DIAGNÓSTICO ELETRÔNICO DO ÔNIBUS FUSCÃO 15.190, 2012	TODOS	4,000	UNIDADE	480,00	1.920,00
-------	---	-------	-------	---------	--------	----------

*Especificação : SERVIÇO DE DIAGNÓSTICO ELETRÔNICO DO ÔNIBUS FUSCÃO 15.190, MOTOR MAN 4 CILINDROS ELETRÔNICO SÉRIE 12, 2012*

27471	SERVIÇO DE MANUTENÇÃO E RECUPERAÇÃO DO RADIADOR DO ÔNIBUS FUSCÃO 15.190, 2011	TODOS	7,000	UNIDADE	415,00	2.905,00
-------	---	-------	-------	---------	--------	----------

*Especificação : SERVIÇO DE MANUTENÇÃO E RECUPERAÇÃO DO RADIADOR DO ÔNIBUS FUSCÃO 15.190, MOTOR MWM 4 CILINDROS ELETRÔNICO SÉRIE 12, 2011*

Quadra Dois, Folha 29, S/N (FL 29, QD 04, Lt 01)  
Bairro Nova Marabá, CEP 68.506-505 Marabá - PA

Fone: (94) 3222-0045 (99) 9 9133-3668

**A A R CARDOSO EIRELI - ME**

CNPJ 21.953.157/0001-01 INSC. EST.: 15.478.211-4

27474	SERVIÇO DE MANUTENÇÃO E RECUPERAÇÃO DO RADIADOR DO ÔNIBUS FUSCÃO 15.190, 2012.	TODOS	7,000	UNIDADE	415,00	2.905,00
<i>Especificação : SERVIÇO DE MANUTENÇÃO E RECUPERAÇÃO DO RADIADOR DO ÔNIBUS FUSCÃO 15.190, MOTOR MWM 4 CILINDROS ELETRÔNICO SÉRIE 12, 2012</i>						
27522	SERVIÇO DE MANUTENÇÃO E RECUPERAÇÃO DO RADIADOR DO MICROÔNIBUS VOLARE V8L, 2012	TODOS	4,000	UNIDADE	390,00	1.560,00
<i>Especificação : SERVIÇO DE MANUTENÇÃO E RECUPERAÇÃO DO RADIADOR DO MICROÔNIBUS VOLARE V8L, MOTOR CUMINS 4 CILINDROS, 2012</i>						
116752	SERVIÇO DE MANUTENÇÃO E RECUPERAÇÃO DO RADIADOR DO ÔNIBUS FUSCÃO 8.140, ANO 2006	TODOS	4,000	UNIDADE	278,00	1.112,00
<i>Especificação : ÔNIBUS FUSCÃO 8.140 MOTOR MWM 4 CILINDROS SÉRIE 10, ANO 2006.+</i>						
27534	SERVIÇO DE RECUPERAÇÃO DA BOMBA DE ALTA PRESSÃO DO ÔNIBUS FUSCÃO 15.190, 2011	TODOS	4,000	UNIDADE	3.600,00	14.400,00
<i>Especificação : SERVIÇO DE RECUPERAÇÃO DA BOMBA DE ALTA PRESSÃO DO ÔNIBUS FUSCÃO 15.190, MOTOR MWM 4 CILINDROS ELETRÔNICO SÉRIE 12, 2011</i>						
27545	SERVIÇO DE RECUPERAÇÃO DA BOMBA DE ALTA PRESSÃO DO ÔNIBUS FUSCÃO 15.190, 2012	TODOS	4,000	UNIDADE	2.895,00	11.580,00
<i>Especificação : SERVIÇO DE RECUPERAÇÃO DA BOMBA DE ALTA PRESSÃO DO ÔNIBUS FUSCÃO 15.190, MOTOR MAN 4 CILINDROS SÉRIE 12, 2012</i>						
27552	SERVIÇO DE RECUPERAÇÃO DA BOMBA INJETORA DO ÔNIBUS FUSCÃO 8.140, 2006	TODOS	4,000	UNIDADE	4.180,00	16.720,00
<i>Especificação : SERVIÇO DE RECUPERAÇÃO DA BOMBA INJETORA DO ÔNIBUS FUSCÃO 8.140, MOTOR MWM 4 CILINDROS SÉRIE 10, 2006</i>						
27554	SERVIÇO DE RECUPERAÇÃO DA BOMBA INJETORA DO MICROÔNIBUS VOLARE V8L, 2012	TODOS	4,000	UNIDADE	4.441,00	17.764,00
<i>Especificação : SERVIÇO DE RECUPERAÇÃO DA BOMBA INJETORA DO MICROÔNIBUS VOLARE V8L, MOTOR CUMINS 4 CILINDROS, 2012</i>						
27569	SERVIÇO DE RECUPERAÇÃO DAS UNIDADES DE COMANDO DO ÔNIBUS FUSCÃO 15.190, 2011	TODOS	4,000	UNIDADE	2.910,00	11.640,00
<i>Especificação : SERVIÇO DE RECUPERAÇÃO DAS UNIDADES DE COMANDO DO ÔNIBUS FUSCÃO 15.190, MOTOR MWM 4 CILINDROS ELETRÔNICO SÉRIE 12, 2011</i>						
27570	SERVIÇO DE RECUPERAÇÃO DAS UNIDADES DE COMANDO DO ÔNIBUS FUSCÃO 15.190, 2012	TODOS	4,000	UNIDADE	2.910,00	11.640,00

Quadra Dois, Folha 29, S/N (FL 29, QD 04, Lt 01)  
Bairro Nova Marabá, CEP 68.506-505 Marabá - PA

Fone: (94) 3222-0045 (99) 9 9133-3668

**A A R CARDOSO EIRELI - ME**

CNPJ 21.953.157/0001-01 INSC. EST.: 15.478.211-4

*Especificação : SERVIÇO DE RECUPERAÇÃO DAS UNIDADES DE COMANDO DO ÔNIBUS FUSCÃO 15.190, MOTOR MAN 4 CILINDROS ELETRÔNICO SÉRIE 12, 2012*

116754	SERVIÇO DE RECUPERAÇÃO DOS BICOS INJETORES DO ONIBUS 8.140 MWM 4, ANO 2006	TODOS	4,000	UNIDADE	380,00	1.520,00
--------	--	-------	-------	---------	--------	----------

*Especificação : ONIBUS 8.140 MOTOR MWM 4 CILINDROS SERIE 10, ANO 2006.*

27609	SERVIÇO DE RECUPERAÇÃO DOS BICOS INJETORES DO MICROÔNIBUS VOLARE V8L, 2012	TODOS	4,000	UNIDADE	1.410,00	5.640,00
-------	--	-------	-------	---------	----------	----------

*Especificação : SERVIÇO DE RECUPERAÇÃO DOS BICOS INJETORES DO MICROÔNIBUS VOLARE V8L, MOTOR CUMINS 4 CILINDROS, 2012*

27652	SERVIÇO DE REVISÃO E MANUTENÇÃO DO SISTEMA ELÉTRICO DO ÔNIBUS FUSCÃO 15.190,2011	TODOS	6,000	UNIDADE	2.800,00	16.800,00
-------	--	-------	-------	---------	----------	-----------

*Especificação : SERVIÇO DE REVISÃO E MANUTENÇÃO DO SISTEMA ELÉTRICO DO ÔNIBUS FUSCÃO 15.190, MOTOR MWM 4 CILINDROS ELETRÔNICO SÉRIE 12,ANO 2011*

27654	SERVIÇO DE REVISÃO E MANUTENÇÃO DO SISTEMA ELÉTRICO DO ÔNIBUS FUSCÃO 15.190,2012	TODOS	4,000	UNIDADE	2.800,00	11.200,00
-------	--	-------	-------	---------	----------	-----------

*Especificação : SERVIÇO DE REVISÃO E MANUTENÇÃO DO SISTEMA ELÉTRICO DO ÔNIBUS FUSCÃO 15.190, MOTOR MAN CILINDROS ELETRÔNICO SÉRIE 12, 2012*

27655	SERVIÇO DE REVISÃO E MANUTENÇÃO DO SISTEMA ELÉTRICO DO ÔNIBUS FUSCÃO 8.140, 2006	TODOS	4,000	UNIDADE	1.710,00	6.840,00
-------	--	-------	-------	---------	----------	----------

*Especificação : SERVIÇO DE REVISÃO E MANUTENÇÃO DO SISTEMA ELÉTRICO DO ÔNIBUS FUSCÃO 8.140, MOTOR MWM 4 CILINDROS SÉRIE 10, 2006*

27656	SERVIÇO DE REVISÃO E MANUTENÇÃO DO SISTEMA ELÉTRICO DO MICROÔNIBUS VOLARE V8L	TODOS	4,000	UNIDADE	1.915,00	7.660,00
-------	---	-------	-------	---------	----------	----------

*Especificação : SERVIÇO DE REVISÃO E MANUTENÇÃO DO SISTEMA ELÉTRICO DO MICROÔNIBUS VOLARE V8L, MOTOR CUMINS 4 CILINDROS, 2012*

27662	SERVIÇO DE TROCA DA BARRA DE DIREÇÃO DO ÔNIBUS FUSCÃO 15.190, 2011	TODOS	4,000	UNIDADE	200,00	800,00
-------	--	-------	-------	---------	--------	--------

*Especificação : SERVIÇO DE TROCA DA BARRA DE DIREÇÃO DO ÔNIBUS FUSCÃO 15.190, MOTOR MWM 4 CILINDROS ELETRÔNICO SÉRIE12, 2011*

27663	SERVIÇO DE TROCA DA BARRA DE DIREÇÃO DO ÔNIBUS FUSCÃO 15.190, 2012	TODOS	4,000	UNIDADE	200,00	800,00
-------	--	-------	-------	---------	--------	--------

*Especificação : SERVIÇO DE TROCA DA BARRA DE DIREÇÃO DO ÔNIBUS FUSCÃO 15.190, MOTOR MAN 4 CILINDROS ELETRÔNICO SÉRIE 12, 2012*

Quadra Dois, Folha 29, S/N (FL 29, QD 04, Lt 01)  
Bairro Nova Marabá, CEP 68.506-505 Marabá - PA

Fone: (94) 3222-0045 (99) 9 9133-3668



**A A R CARDOSO EIRELI - ME**

CNPJ 21.953.157/0001-01 INSC. EST.: 15.478.211-4

27664	SERVIÇO DE TROCA DA BARRA DE DIREÇÃO DO ÔNIBUS FUSCÃO 8.140, 2006	TODOS	4,000	UNIDADE	180,00	720,00
<i>Especificação : SERVIÇO DE TROCA DA BARRA DE DIREÇÃO DO ÔNIBUS FUSCÃO 8.140, MOTOR MWM 4 CILINDROS SÉRIE 10, 2006</i>						
27665	SERVIÇO DE TROCA DA BARRA DE DIREÇÃO DO MICROÔNIBUS VOLARE V8L, 2012	TODOS	4,000	UNIDADE	250,00	1.000,00
<i>Especificação : SERVIÇO DE TROCA DA BARRA DE DIREÇÃO DO MICROÔNIBUS VOLARE V8L, MOTOR CUMINS 4 CILINDROS, 2012</i>						
27671	SERVIÇO DE TROCA DA BOMBA D'ÁGUA DO ÔNIBUS FUSCÃO 15.190, 2011	TODOS	4,000	UNIDADE	610,00	2.440,00
<i>Especificação : SERVIÇO DE TROCA DA BOMBA D'ÁGUA DO ÔNIBUS FUSCÃO 15.190, MOTOR MWM 4 CILINDROS ELETRÔNICO SÉRIE 12, 2011</i>						
27818	SERVIÇO DE TROCA DA BOMBA D'ÁGUA DO ÔNIBUS FUSCÃO 15.190, 2012	TODOS	4,000	UNIDADE	610,00	2.440,00
<i>Especificação : SERVIÇO DE TROCA DA BOMBA D'ÁGUA DO ÔNIBUS FUSCÃO 15.190, MOTOR MAN 4 CILINDROS ELETRÔNICO SÉRIE 12, 2012</i>						
27820	SERVIÇO DE TROCA DA BOMBA D'ÁGUA DO MICROÔNIBUS VOLARE V8L, 2012	TODOS	4,000	UNIDADE	315,00	1.260,00
<i>Especificação : SERVIÇO DE TROCA DA BOMBA D'ÁGUA DO MICROÔNIBUS VOLARE V8L, MOTOR CUMINS 4 CILINDROS, 2012</i>						
27670	SERVIÇO DE TROCA DA BOMBA D'ÁGUA DO ÔNIBUS FUSCÃO 8.140 MOTOR MWM 4, ANO 2006	TODOS	4,000	UNIDADE	315,00	1.260,00
<i>Especificação : SERVIÇO DE TROCA DA BOMBA D'ÁGUA DO ÔNIBUS FUSCÃO 8.140 MOTOR MWM 4 CILINDROS SERIE 10, ANO 2006.</i>						
27826	SERVIÇO DE TROCA DA CORREIA DO ALTERNADOR DO ÔNIBUS FUSCÃO 15.190, 2011	TODOS	4,000	UNIDADE	165,00	660,00
<i>Especificação : SERVIÇO DE TROCA DA CORREIA DO ALTERNADOR DO ÔNIBUS FUSCÃO 15.190, MOTOR MWM 4 CILINDROS ELETRÔNICO SÉRIE 12, 2011</i>						
27828	SERVIÇO DE TROCA DA CORREIA DO ALTERNADOR DO ÔNIBUS FUSCÃO 15.190, 2012	TODOS	4,000	UNIDADE	165,00	660,00
<i>Especificação : SERVIÇO DE TROCA DA CORREIA DO ALTERNADOR DO ÔNIBUS FUSCÃO 15.190, MAN 4 CILINDROS ELETRÔNICO SÉRIE 12, 2012</i>						
27830	SERVIÇO DE TROCA DA CORREIA DO ALTERNADOR DO ÔNIBUS FUSCÃO 8.140, 2006	TODOS	4,000	UNIDADE	150,00	600,00

Quadra Dois, Folha 29, S/N (FL 29, QD 04, Lt 01)  
Bairro Nova Marabá, CEP 68.506-505 Marabá - PA

Fone: (94) 3222-0045 (99) 9 9133-3668

**A A R CARDOSO EIRELI - ME**

CNPJ 21.953.157/0001-01 INSC. EST.: 15.478.211-4

*Especificação : SERVIÇO DE TROCA DA CORREIA DO ALTERNADOR DO ÔNIBUS FUSCÃO 8.140, MOTOR MWM 4 CILINDROS SÉRIE 10, 2006*

27849	SERVIÇO DE TROCA DA CORREIA DO ALTERNADOR DO MICROÔNIBUS VOLARE V8L, 2012	TODOS	4,000	UNIDADE	150,00	600,00
-------	---	-------	-------	---------	--------	--------

*Especificação : SERVIÇO DE TROCA DA CORREIA DO ALTERNADOR DO MICROÔNIBUS VOLARE V8L, MOTOR CUMINS 4 CILINDROS, 2012*

27854	SERVIÇO DE TROCA DA CRUZETA DO CARDAN DO ÔNIBUS FUSCÃO 15.190, 2011	TODOS	4,000	UNIDADE	220,00	880,00
-------	---	-------	-------	---------	--------	--------

*Especificação : SERVIÇO DE TROCA DA CRUZETA DO CARDAN DO ÔNIBUS FUSCÃO 15.190, MOTOR MWM 4 CILINDROS ELETRÔNICO SÉRIE 12, 2011*

27865	SERVIÇO DE TROCA DA CRUZETA DO CARDAN DO ÔNIBUS FUSCÃO 15.190, 2012	TODOS	4,000	UNIDADE	220,00	880,00
-------	---	-------	-------	---------	--------	--------

*Especificação : SERVIÇO DE TROCA DA CRUZETA DO CARDAN DO ÔNIBUS FUSCÃO 15.190, MOTOR MWM 4 CILINDROS ELTRÔNICO SÉRIE 12, 2012*

27866	SERVIÇO DE TROCA DA CRUZETA DO CARDAN DO ÔNIBUS FUSCÃO 8.140, 2006	TODOS	4,000	UNIDADE	177,00	708,00
-------	--	-------	-------	---------	--------	--------

*Especificação : SERVIÇO DE TROCA DA CRUZETA DO CARDAN DO ÔNIBUS FUSCÃO 8.140, MOTOR MWM 4 CILINDROS SÉRIE 10, 2006*

27867	SERVIÇO DE TROCA DA CRUZETA DO CARDAN DO MICROÔNIBUS VOLARE V8L, 2012	TODOS	4,000	UNIDADE	220,00	880,00
-------	---	-------	-------	---------	--------	--------

*Especificação : SERVIÇO DE TROCA DA CRUZETA DO CARDAN DO MICROÔNIBUS VOLARE V8L, MOTOR CUMINS 4 CILINDROS, 2012*

27890	SERVIÇO DE TROCA DA CUICA DE FREIO DIANTEIRO DO ÔNIBUS FUSCÃO 15.190, 2011	TODOS	4,000	UNIDADE	225,00	900,00
-------	--	-------	-------	---------	--------	--------

*Especificação : SERVIÇO DE TROCA DA CUICA DE FREIO DIANTEIRO DO ÔNIBUS FUSCÃO 15.190, MOTOR MWM 4 CILINDROS ELETRÔNICO SÉRIE 12, 2011*

27894	SERVIÇO DE TROCA DA CUICA DE FREIO DIANTEIRO DO ÔNIBUS FUSCÃO 15.190, 2012	TODOS	4,000	UNIDADE	225,00	900,00
-------	--	-------	-------	---------	--------	--------

*Especificação : SERVIÇO DE TROCA DA CUICA DE FREIO DIANTEIRO DO ÔNIBUS FUSCÃO 15.190, MOTOR MAN 4 CILINDROS ELETRÔNICO SÉRIE 12, 2012*

27897	SERVIÇO DE TROCA DA CUICA DE FREIO DIANTEIRO DO ÔNIBUS FUSCÃO 8.140, 2006	TODOS	4,000	UNIDADE	225,00	900,00
-------	---	-------	-------	---------	--------	--------

*Especificação : SERVIÇO DE TROCA DA CUICA DE FREIO DIANTEIRO DO ÔNIBUS FUSCÃO 8.140, MOTOR MWM 4 CILINDROS SÉRIE 10, 2006*

27899	SERVIÇO DE TROCA DA CUICA DE FREIO DIANTEIRO DO MICROÔNIBUS VOLARE V8L, 2012	TODOS	4,000	UNIDADE	245,00	980,00
-------	--	-------	-------	---------	--------	--------

Quadra Dois, Folha 29, S/N (FL 29, QD 04, Lt 01)  
Bairro Nova Marabá, CEP 68.506-505 Marabá - PA

Fone: (94) 3222-0045 (99) 9 9133-3668

**A A R CARDOSO EIRELI - ME**

CNPJ 21.953.157/0001-01 INSC. EST.: 15.478.211-4

*Especificação : SERVIÇO DE TROCA DA CUIÇA DE FREIO DIANTEIRO DO MICROÔNIBUS VOLARE V8L, MOTOR CUMINS 4 CILINDROS, 2012*

27920	SERVIÇO DE TROCA DA CUIÇA DE FREIO TRASEIRO DO ÔNIBUS FUSCÃO 15.190, 2011	TODOS	4,000	UNIDADE	245,00	980,00
-------	---	-------	-------	---------	--------	--------

*Especificação : SERVIÇO DE TROCA DA CUIÇA DE FREIO TRASEIRO DO ÔNIBUS FUSCÃO 15.190, MOTOR 4 CILINDROS ELETRÔNICO SÉRIE12, 2011*

27922	SERVIÇO DE TROCA DA CUIÇA DE FREIO TRASEIRO DO ÔNIBUS FUSCÃO 15.190, 2012	TODOS	4,000	UNIDADE	245,00	980,00
-------	---	-------	-------	---------	--------	--------

*Especificação : SERVIÇO DE TROCA DA CUIÇA DE FREIO TRASEIRO DO ÔNIBUS FUSCÃO 15.190, MOTOR MAN 4 CILINDROS ELETRÔNICO SÉRIE 12, 2012*

27925	SERVIÇO DE TROCA DA CUIÇA DE FREIO TRASEIRO DO ÔNIBUS FUSCÃO 8.140, 2006	TODOS*	4,000	UNIDADE	225,00	900,00
-------	--	--------	-------	---------	--------	--------

*Especificação : SERVIÇO DE TROCA DA CUIÇA DE FREIO TRASEIRO DO ÔNIBUS FUSCÃO 8.140, MOTOR MWM 4 CILINDROS SÉRIE 10, 2006*

27927	SERVIÇO DE TROCA DA CUIÇA DE FREIO TRASEIRO DO MICROÔNIBUS VOLARE V8L, 2012	TODOS	4,000	UNIDADE	220,00	880,00
-------	---	-------	-------	---------	--------	--------

*Especificação : SERVIÇO DE TROCA DA CUIÇA DE FREIO TRASEIRO DO MICROÔNIBUS VOLARE V8L, MOTOR CUMINS 4 CILINDROS, 2012*

28001	SERVIÇO DE TROCA DA LUYA ESPIGA DO CARDAN DO ÔNIBUS FUSCÃO 15.190, 2011	TODOS	4,000	UNIDADE	230,00	920,00
-------	---	-------	-------	---------	--------	--------

*Especificação : SERVIÇO DE TROCA DA LUYA ESPIGA DO CARDAN DO ÔNIBUS FUSCÃO 15.190, MOTOR MWM 4 CILINDROS ELETRÔNICO SÉRIE 12, 2011*

28003	SERVIÇO DE TROCA DA LUYA ESPIGA DO CARDAN DO ÔNIBUS FUSCÃO 15.190, 2012	TODOS	4,000	UNIDADE	230,00	920,00
-------	---	-------	-------	---------	--------	--------

*Especificação : SERVIÇO DE TROCA DA LUYA ESPIGA DO CARDAN DO ÔNIBUS FUSCÃO 15.190, MOTOR MAN 4 CILINDROS ELETRÔNICO SÉRIE 12, 2012*

28005	SERVIÇO DE TROCA DA LUYA ESPIGA DO CARDAN DO ÔNIBUS FUSCÃO 8.140, 2006	TODOS	4,000	UNIDADE	230,00	920,00
-------	--	-------	-------	---------	--------	--------

*Especificação : SERVIÇO DE TROCA DA LUYA ESPIGA DO CARDAN DO ÔNIBUS FUSCÃO 8.140, MOTOR MWM 4 CILINDROS SÉRIE 10, ANO 2006*

28007	SERVIÇO DE TROCA DA LUYA ESPIGA DO CARDAN DO MICROÔNIBUS VOLARE V8L, 2012	TODOS	4,000	UNIDADE	230,00	920,00
-------	---	-------	-------	---------	--------	--------

*Especificação : SERVIÇO DE TROCA DA LUYA ESPIGA DO CARDAN DO MICROÔNIBUS VOLARE V8L, MOTOR CUMINS 4 CILINDROS, 2012*

28038	SERVIÇO DE TROCA DA MINI-BARRA DE DIREÇÃO DO ÔNIBUS FUSCÃO 15.190, 2011	TODOS	4,000	UNIDADE	250,00	1.000,00
-------	---	-------	-------	---------	--------	----------

Quadra Dois, Folha 29, S/N (FL 29, QD 04, Lt 01)  
Bairro Nova Marabá, CEP 68.506-505 Marabá - PA

Fone: (94) 3222-0045 (99) 9 9133-3668



**A A R CARDOSO EIRELI - ME**

CNPJ 21.953.157/0001-01 INSC. EST. 15.478.211-4

*Especificação : SERVIÇO DE TROCA DA MINI-BARRA DE DIREÇÃO DO ÔNIBUS FUSCÃO 15.190, MOTOR MWM 4 CILINDROS ELETRÔNICO SÉRIE 12, ANO 2011*

28039	SERVIÇO DE TROCA DA MINI-BARRA DE DIREÇÃO DO ÔNIBUS FUSCÃO 15.190, 2012	TODOS	4,000	UNIDADE	250,00	1.000,00
-------	---	-------	-------	---------	--------	----------

*Especificação : SERVIÇO DE TROCA DA MINI-BARRA DE DIREÇÃO DO ÔNIBUS FUSCÃO 15.190, MOTOR MAN 4 CILINDROS ELETRÔNICO SÉRIE 12, 2012*

28043	SERVIÇO DE TROCA DA MINI-BARRA DE DIREÇÃO DO ÔNIBUS FUSCÃO 8.140, 2006	TODOS	4,000	UNIDADE	250,00	1.000,00
-------	--	-------	-------	---------	--------	----------

*Especificação : SERVIÇO DE TROCA DA MINI-BARRA DE DIREÇÃO DO ÔNIBUS FUSCÃO 8.140, MOTOR MWM 4 CILINDROS SÉRIE 10, ANO 2006*

28045	SERVIÇO DE TROCA DA MINI-BARRA DE DIREÇÃO DO MICROÔNIBUS VOLARE V8L, 2012	TODOS	4,000	UNIDADE	250,00	1.000,00
-------	---	-------	-------	---------	--------	----------

*Especificação : SERVIÇO DE TROCA DA MINI-BARRA DE DIREÇÃO DO MICROÔNIBUS VOLARE V8L, MOTOR CUMINS 4 CILINDROS, ANO 2012*

28125	SERVIÇO DE TROCA DA TURBINA DO MOTOR DO ÔNIBUS FUSCÃO 15.190, 2011	TODOS	4,000	UNIDADE	680,00	2.720,00
-------	--	-------	-------	---------	--------	----------

*Especificação : SERVIÇO DE TROCA DA TURBINA DO MOTOR DO ÔNIBUS FUSCÃO 15.190, MOTOR MWM 4 CILINDROS ELETRÔNICO SÉRIE 12, 2011*

28126	SERVIÇO DE TROCA DA TURBINA DO MOTOR DO ÔNIBUS FUSCÃO 15.190, 2012	TODOS	4,000	UNIDADE	680,00	2.720,00
-------	--	-------	-------	---------	--------	----------

*Especificação : SERVIÇO DE TROCA DA TURBINA DO MOTOR DO ÔNIBUS FUSCÃO 15.190, MOTOR MAN 4 CILINDROS ELETRÔNICO SÉRIE 12, ANO 2012*

28127	SERVIÇO DE TROCA DA TURBINA DO MOTOR DO ÔNIBUS FUSCÃO 8.140, ANO 2006	TODOS	4,000	UNIDADE	520,00	2.080,00
-------	---	-------	-------	---------	--------	----------

*Especificação : SERVIÇO DE TROCA DA TURBINA DO MOTOR DO ÔNIBUS FUSCÃO 8.140, MOTOR MWM 4 CILINDROS SÉRIE 10, ANO 2006*

28128	SERVIÇO DE TROCA DA TURBINA DO MOTOR DO MICROÔNIBUS VOLARE V8L, 2012	TODOS	4,000	UNIDADE	520,00	2.080,00
-------	--	-------	-------	---------	--------	----------

*Especificação : SERVIÇO DE TROCA DA TURBINA DO MOTOR DO MICROÔNIBUS VOLARE V8L, MOTOR CUMINS 4 CILINDROS, ANO 2012*

28136	SERVIÇO DE TROCA DA COROA, PIÃO, CX SAT E SEMI-EIXO DO ÔNIBUS FUSCÃO 15.190, 2011	TODOS	4,000	UNIDADE	1.365,00	5.460,00
-------	---	-------	-------	---------	----------	----------

*Especificação : SERVIÇO DE TROCA DA COROA, PIÃO, CAIXA SATÉLITE E SEMI-EIXO DO DIFERENCIAL DO ÔNIBUS FUSCÃO 15.190, MOTOR MWM 4 CILINDROS ELETRÔNICO SÉRIE 12, ANO 2011*

Quadra Dois, Folha 29, S/N (FL 29, QD 04, Lt 01)  
Bairro Nova Marabá, CEP 68.506-505 Marabá - PA

Fone: (94) 3222-0045 (99) 9 9133-3668

**A A R CARDOSO EIRELI - ME**

CNPJ 21.953.157/0001-01 INSC. EST.: 15.478.211-4

28138	SERVIÇO DE TROCA DA COROA, PIÃO, CX SAT E SEMI-EIXO DO ÔNIBUS FUSCÃO 15.190,2012	TODOS	4,000	UNIDADE	1.365,00	5.460,00
<i>Especificação : SERVIÇO DE TROCA DA COROA, PIÃO, CAIXA SATÉLITE E SEMI-EIXO DO DIFERENCIAL DO ÔNIBUS FUSCÃO 15.190, MOTOR MAN 4 CILINDROS ELETRÔNICO SÉRIE 12,ANO 2012</i>						
28141	SERVIÇO DE TROCA DA COROA, PIÃO, CX SAT E SEMI-EIXO DO ÔNIBUS FUSCÃO 8.140, 2006	TODOS	4,000	UNIDADE	1.365,00	5.460,00
<i>Especificação : SERVIÇO DE TROCA DA COROA, PIÃO, CAIXA SATÉLITE E SEMI-EIXO DO DIFERENCIAL DO ÔNIBUS FUSCÃO 8.140, MOTOR MWM 4 CILINDROS SÉRIE 10,ANO 2006</i>						
66367	SERVIÇO DE TROCA DA COROA,PIÃO, CAIXA SATÉLITE E SEMI-EIXO DO DIFERENCIAL	TODOS	4,000	UNIDADE	1.365,00	5.460,00
<i>Especificação : SERVIÇO DE TROCA DA COROA,PIÃO, CAIXA SATÉLITE E SEMI-EIXO DO DIFERENCIAL DO MICROONIBUS VOLARE V8L MOTOR CUMINS 4 CILINDROS,ANO 2012</i>						
28197	SERVIÇO DE TROCA DA CATRACA DE FREIO TRASEIRO DO ÔNIBUS FUSCÃO 15.190, 2011	TODOS	4,000	UNIDADE	100,00	400,00
<i>Especificação : SERVIÇO DE TROCA DA CATRACA DE FREIO TRASEIRO DO ÔNIBUS FUSCÃO 15.190, MOTOR MWM 4 CILINDROS ELETRÔNICO SÉRIE 12, 2011</i>						
28200	SERVIÇO DE TROCA DA CATRACA DE FREIO TRASEIRO DO ÔNIBUS FUSCÃO 15.190, 2012	TODOS	4,000	UNIDADE	100,00	400,00
<i>Especificação : SERVIÇO DE TROCA DA CATRACA DE FREIO TRASEIRO DO ÔNIBUS FUSCÃO 15.190, MOTOR MAN 4 CILINDROS ELETRÔNICO SÉRIE 12, ANO 2012</i>						
28203	SERVIÇO DE TROCA DA CATRACA DE FREIO TRASEIRO DO ÔNIBUS FUSCÃO 8.140, 2006	TODOS	4,000	UNIDADE	100,00	400,00
<i>Especificação : SERVIÇO DE TROCA DA CATRACA DE FREIO TRASEIRO DO ÔNIBUS FUSCÃO 8.140, MOTOR MWM 4 CILINDROS SÉRIE 10,ANO 2006</i>						
28205	SERVIÇO DE TROCA DA CATRACA DE FREIO TRASEIRO DO MICROÔNIBUS VOLARE V8L, 2012	TODOS	4,000	UNIDADE	100,00	400,00
<i>Especificação : SERVIÇO DE TROCA DA CATRACA DE FREIO TRASEIRO DO MICROÔNIBUS VOLARE V8L, MOTOR CUMINS 4 CILINDROS,ANO 2012</i>						
28232	SERVIÇO DE TROCA DO CERVO DE EMBREAGEM DO ÔNIBUS FUSCÃO 15.190, 2011	TODOS	4,000	UNIDADE	570,00	2.280,00
<i>Especificação : SERVIÇO DE TROCA DO CERVO DE EMBREAGEM DO ÔNIBUS FUSCÃO 15.190, MOTOR MWM 4 CILINDROS ELETRÔNICO SÉRIE 12,ANO 2011</i>						

Quadra Dois, Folha 29, S/N (FL 29, QD 04, Lt 01)  
Bairro Nova Marabá, CEP 68.506-505 Marabá - PA

Fone: (94) 3222-0045 (99) 9 9133-3668

**A A R CARDOSO EIRELI - ME**

CNPJ 21.953.157/0001-01 INSC. EST.: 15.478.211-4

28234	SERVIÇO DE TROCA DO CERVO DE EMBREAGEM DO ÔNIBUS FUSCÃO 15.190, 2012	TODOS	4,000	UNIDADE	260,00	1.040,00
<i>Especificação : SERVIÇO DE TROCA DO CERVO DE EMBREAGEM DO ÔNIBUS FUSCÃO 15.190, MOTOR MAN 4 CILINDROS ELETRÔNICO SÉRIE 12,ANO 2012</i>						
66369	SERVIÇO DE TROCA DO CILINDRO MESTRE E AUXILIAR DE EMBREAGEM DO MICROONIBUS,2012	TODOS	4,000	UNIDADE	225,00	900,00
<i>Especificação : SERVIÇO DE TROCA DO CILINDRO MESTRE E AUXILIAR DE EMBREAGEM DO MICROONIBUS VOLARE V8L MOTOR CUMINS 4 CILINDROS,ANO 2012</i>						
28241	SERVIÇO DE TROCA DO CILINDRO MESTRE E AUXILIAR DO ÔNIBUS FUSCÃO 8.140, 2006	TODOS	4,000	UNIDADE	225,00	900,00
<i>Especificação : SERVIÇO DE TROCA DO CILINDRO MESTRE E AUXILIAR DE EMBREAGEM DO ÔNIBUS FUSCÃO 8.140, MOTOR MWM 4 CILINDROS SÉRIE 10, 2006</i>						
28263	SERVIÇO DE TROCA DO CUBO DIANTEIRO DO ÔNIBUS FUSCÃO 15.190, 2011	TODOS	4,000	UNIDADE	231,00	924,00
<i>Especificação : SERVIÇO DE TROCA DO CUBO DIANTEIRO DO ÔNIBUS FUSCÃO 15.190, MOTOR MWM 4 CILINDROS ELETRÔNICO SÉRIE 12, 2011</i>						
28265	SERVIÇO DE TROCA DO CUBO DIANTEIRO DO ÔNIBUS FUSCÃO 15.190, 2012	TODOS	4,000	UNIDADE	231,00	924,00
<i>Especificação : SERVIÇO DE TROCA DO CUBO DIANTEIRO DO ÔNIBUS FUSCÃO 15.190, MOTOR MAN 4 CILINDROS ELETRÔNICO SÉRIE 12,ANO 2012</i>						
28266	SERVIÇO DE TROCA DO CUBO DIANTEIRO DO ÔNIBUS FUSCÃO 8.140, 2006	TODOS	4,000	UNIDADE	231,00	924,00
<i>Especificação : SERVIÇO DE TROCA DO CUBO DIANTEIRO DO ÔNIBUS FUSCÃO 8.140, MOTOR MWM 4 CILINDROS SÉRIE 10,ANO 2006</i>						
28269	SERVIÇO DE TROCA DO CUBO DIANTEIRO DO MICROÔNIBUS VOLARE V8L, 2012	TODOS	4,000	UNIDADE	231,00	924,00
<i>Especificação : SERVIÇO DE TROCA DO CUBO DIANTEIRO DO MICROÔNIBUS VOLARE V8L, MOTOR CUMINS 4 CILINDROS,ANO 2012</i>						
28292	SERVIÇO DE TROCA DO CUBO TRASEIRO DO ÔNIBUS FUSCÃO 15.190, 2011	TODOS	4,000	UNIDADE	231,00	924,00
<i>Especificação : SERVIÇO DE TROCA DO CUBO TRASEIRO DO ÔNIBUS FUSCÃO 15.190, MOTOR MWM 4 CILINDROS ELETRÔNICO SÉRIE 12,ANO 2011</i>						
66373	SERVIÇO DE TROCA DO CUBO TRASEIRO DO ÔNIBUS FUSCÃO 15.190, ANO 2012	TODOS	4,000	UNIDADE	231,00	924,00
<i>Especificação : SERVIÇO DE TROCA DO CUBO TRASEIRO DO ÔNIBUS FUSCÃO 15.190 MOTOR MAN 4 CILINDROS ELETRONICO SÉRIE 12, ANO 2012</i>						

Quadra Dois, Folha 29, S/N (FL 29, QD 04, Lt 01)  
Bairro Nova Marabá, CEP 68.506-505 Marabá - PA

Fone: (94) 3222-0045 (99) 9 9133-3668



**A A R CARDOSO EIRELI - ME**

CNPJ 21.953.157/0001-01 INSC. EST.: 15.478.211-4

28297	SERVIÇO DE TROCA DO CUBO TRASEIRO DO ÔNIBUS FUSCÃO 8.140, 2006	TODOS	4,000	UNIDADE	231,00	924,00
<i>Especificação : SERVIÇO DE TROCA DO CUBO TRASEIRO DO ÔNIBUS FUSCÃO 8.140, MOTOR MWM 4 CILINDROS SÉRIE 10, 2006</i>						
28298	SERVIÇO DE TROCA DO CUBO TRASEIRO DO MICROÔNIBUS VOLARE V8L, 2012	TODOS	4,000	UNIDADE	231,00	924,00
<i>Especificação : SERVIÇO DE TROCA DO CUBO TRASEIRO DO MICROÔNIBUS VOLARE V8L, MOTOR CUMINS 4 CILINDROS, ANO 2012</i>						
28479	SERVIÇO DE TROCA DO JOGO DE BUCHAS DO ESTABILIZADOR DO ÔNIBUS FUSCÃO 15.190,2011	TODOS	4,000	UNIDADE	215,00	860,00
<i>Especificação : SERVIÇO DE TROCA DO JOGO DE BUCHAS DO ESTABILIZADOR DO ÔNIBUS FUSCÃO 15.190, MOTOR MWM 4 CILINDROS ELETRÔNICO SÉRIE 12, 2011</i>						
28497	SERVIÇO DE TROCA DO JOGO DE BUCHAS DO ESTABILIZADOR DO ÔNIBUS FUSCÃO 15.190,2012	TODOS	4,000	UNIDADE	220,00	880,00
<i>Especificação : SERVIÇO DE TROCA DO JOGO DE BUCHAS DO ESTABILIZADOR DO ÔNIBUS FUSCÃO 15.190, MOTOR MWM 4 CILINDROS ELETRÔNICO SÉRIE 12, ANO 2012</i>						
28498	SERVIÇO DE TROCA DO JOGO DE BUCHAS DO ESTABILIZADOR DO ÔNIBUS FUSCÃO 8.140,2006	TODOS	4,000	UNIDADE	80,00	320,00
<i>Especificação : SERVIÇO DE TROCA DO JOGO DE BUCHAS DO ESTABILIZADOR DO ÔNIBUS FUSCÃO 8.140, MOTOR MWM 4 CILINDROS SÉRIE 10, ANO 2006</i>						
28499	SERVIÇO DE TROCA DO JOGO DE BUCHAS DO ESTABILIZADOR DO MICROÔNIBUS VOLARE, 2012	TODOS	4,000	UNIDADE	80,00	320,00
<i>Especificação : SERVIÇO DE TROCA DO JOGO DE BUCHAS DO ESTABILIZADOR DO MICROÔNIBUS VOLARE V8L, MOTOR CUMINS 4 CILINDROS, 2012</i>						
66387	SERVIÇO DE TROCA DO JOGO DE EMBUCHAMENTO COMPLETO DA MANGA DE EIXO DO ONIBUS	TODOS	4,000	UNIDADE	1.410,00	5.640,00
<i>Especificação : SERVIÇO DE TROCA DO JOGO DE EMBUCHAMENTO COMPLETO DA MANGA DE EIXO DO ONIBUS FUSCÃO 15.190 MOTOR MWM 4 CILINDROS ELETRONICOS SÉRIE 12, ANO 2011</i>						
66388	SERVIÇO DE TROCA DO JOGO DE EMBUCHAMENTO COMPLETO DA MANGA DE EIXO,15.190,2012	TODOS	4,000	UNIDADE	1.470,00	5.880,00
<i>Especificação : SERVIÇO DE TROCA DO JOGO DE EMBUCHAMENTO COMPLETO DA MANGA DE EIXO DO ONIBUS FUSCÃO 15.190 MOTOR MAN 4 CILINDROS ELETRONICO SÉRIE 12, ANO 2012</i>						

Quadra Dois, Folha 29, S/N (FL 29, QD 04, Lt 01)  
Bairro Nova Marabá, CEP 68.506-505 Marabá - PA

Fone: (94) 3222-0045 (99) 9 9133-3668

**A A R CARDOSO EIRELI - ME**

CNPJ 21.953.157/0001-01 INSC. EST.: 15.478.211-4

28521	SERVIÇO DE TROCA DO JOGO DE EMBUCHAMENTO DA MANGA DO ÔNIBUS FUSCÃO 8.140, 2006	TODOS	4,000	UNIDADE	810,00	3.240,00
<i>Especificação : SERVIÇO DE TROCA DO JOGO DE EMBUCHAMENTO COMPLETO DA MANGA DE EIXO DO ÔNIBUS FUSCÃO 8.140, MOTOR MWM 4 CILINDROS SÉRIE 10, 2006</i>						
66391	SERVIÇO DE TROCA DO JOGO DE EMBUCHAMENTO COMPLETO DA MANGA DE EIXO,2012	TODOS	4,000	UNIDADE	860,00	3.440,00
<i>Especificação : SERVIÇO DE TROCA DO JOGO DE EMBUCHAMENTO COMPLETO DA MANGA DE EIXO DO MICROONIBUS VOLARE V8L MOTOR CUMINS 4 CILINDROS, ANO 2012</i>						
66393	SERVIÇO DE TROCA DO JOGO DE LONA DE FREIO DIANTEIRO DO ONIBUS FUSCÃO,2011	TODOS	4,000	UNIDADE	220,00	880,00
<i>Especificação : SERVIÇO DE TROCA DO JOGO DE LONA DE FREIO DIANTEIRO DO ONIBUS FUSCÃO 15.190 MOTOR MWM 4 CILINDROS ELETRONICOS SÉRIE 12, ANO 2011</i>						
66394	SERVIÇO DE TROCA DO JOGO DE LONA DE FREIO DIANTEIRO DO ONIBUS FUSCÃO 15.190	TODOS	4,000	UNIDADE	220,00	880,00
<i>Especificação : SERVIÇO DE TROCA DO JOGO DE LONA DE FREIO DIANTEIRO DO ONIBUS FUSCÃO 15.190 MOTOR MAN 4 CILINDROS ELETRONICO SÉRIE 12,ANO 2012</i>						
66395	SERVIÇO DE TROCA DO JOGO DE LONA DE FREIO DIANTEIRO DO ONIBUS FUSCÃO 8.140,2006	TODOS	4,000	UNIDADE	180,00	720,00
<i>Especificação : SERVIÇO DE TROCA DO JOGO DE LONA DE FREIO DIANTEIRO DO ONIBUS FUSCÃO 8.140 MOTOR MWM 4 CILINDROS SÉRIE 10, ANO 2006</i>						
66396	SERVIÇO DE TROCA DO JOGO DE LONA DE FREIO DIANTEIRO DO MICROONIBUS VOLARE,2012	TODOS	4,000	UNIDADE	150,00	600,00
<i>Especificação : SERVIÇO DE TROCA DO JOGO DE LONA DE FREIO DIANTEIRO DO MICROONIBUS VOLARE V8L MOTOR CUMINS 4 CILINDROS,ANO 2012</i>						
66400	SERVIÇO DE TROCA DO JOGO DE LONA DE FREIO TRASEIRO DO MICROONIBUS VOLARE,2012	TODOS	4,000	UNIDADE	180,00	720,00
<i>Especificação : SERVIÇO DE TROCA DO JOGO DE LONA DE FREIO TRASEIRO DO MICROONIBUS VOLARE V8L MOTOR CUMINS 4 CILINDROS,ANO 2012</i>						
66399	SERVIÇO DE TROCA DO JOGO DE LONA DE FREIO TRASEIRO DO ONIBUS FUSCÃO 8.140,2006	TODOS	4,000	UNIDADE	180,00	720,00

Quadra Dois, Folha 29, S/N (FL 29, QD 04, Lt 01)  
Bairro Nova Marabá, CEP 68.506-505 Marabá - PA

Fone: (94) 3222-0045 (99) 9 9133-3668

**A A R CARDOSO EIRELI - ME**

CNPJ 21.953.157/0001-01 INSC. EST.: 15.478.211-4

*Especificação : SERVIÇO DE TROCA DO JOGO DE LONA DE FREIO TRASEIRO DO ONIBUS FUSCÃO 8.140 MOTOR MWM 4 CILINDROS SÉRIE 10, ANO 2006*

66398	SERVIÇO DE TROCA DO JOGO DE LONA DE FREIO TRASEIRO DO ONIBUS FUSCÃO 15.190,2011	TODOS	4,000	UNIDADE	220,00	880,00
-------	---	-------	-------	---------	--------	--------

*Especificação : SERVIÇO DE TROCA DO JOGO DE LONA DE FREIO TRASEIRO DO ONIBUS FUSCÃO 15.190 MOTOR MWM 4 CILINDROS ELETRONICO SÉRIE 12,ANO 2011*

26265	SERVIÇO DE TROCA DO JOGO DE LONA DE FREIO TRASEIRO DO FUSCÃO 15.190 MAN 4, 2012	TODOS	4,000	UNIDADE	220,00	880,00
-------	---	-------	-------	---------	--------	--------

*Especificação : SERVIÇO DE TROCA DO JOGO DE LONA DE FREIO TRASEIRO DO FUSCÃO 15.190 MOTOR MAN 4 CILINDROS ELETRONICO SERIE 12, ANO 2012.*

26328	SERVIÇO DE TROCA DO JOGO DE REPARO DA CUIÇA DE FREIO DIANTEIRO ONIBUS FUSCAO 201	TODOS	4,000	UNIDADE	360,00	1.440,00
-------	--	-------	-------	---------	--------	----------

*Especificação : SERVIÇO DE TROCA DO JOGO DE REPARO DA CUIÇA DE FREIO DIANTEIRO DO ONIBUS FUSCÃO 15.190 MOTOR MWM 4 CILINDROS ELETRONICOS SERIE 12,ANO 2011.*

66402	SERVIÇO DE TROCA DO JOGO DE REPARO DA CUIÇA DE FREIO DIANTEIRO DO ONIBUS FUSCÃO	TODOS	4,000	UNIDADE	360,00	1.440,00
-------	---	-------	-------	---------	--------	----------

*Especificação : SERVIÇO DE TROCA DO JOGO DE REPARO DA CUIÇA DE FREIO DIANTEIRO DO ONIBUS FUSCÃO 15.190 MOTOR MAN 4 CILINDROS ELETRONICO SÉRIE 12,ANO 2012*

66390	SERVIÇO DE TROCA DO JOGO DE REPARO DA CUIÇA DE FREIO DIANTEIRO DO ONIBUS,2006	TODOS	4,000	UNIDADE	360,00	1.440,00
-------	---	-------	-------	---------	--------	----------

*Especificação : SERVIÇO DE TROCA DO REPADO DA CUIÇA DE FREIO DIANTEIRO DO ONIBUS FUSCÃO 8.140 MOTOR MWM 4 CILINDROS SÉRIE 10,ANO 2006*

66403	SERVIÇO DE TROCA DO JOGO DE REPARO DA CUIÇA DE FREIO DIANTEIRO DO MICROONIBUS	TODOS	4,000	UNIDADE	360,00	1.440,00
-------	---	-------	-------	---------	--------	----------

*Especificação : SERVIÇO DE TROCA DO JOGO DE REPARO DA CUIÇA DE FREIO DIANTEIRO DO MICROONIBUS VOLARE V8L MOTOR CUMINS 4 CILINDROS,ANO 2012*

28686	SERVIÇO DE TROCA DO JUMELO DE MOLAS DO ÔNIBUS FUSCÃO 15.190, 2011	TODOS	4,000	UNIDADE	330,00	1.320,00
-------	---	-------	-------	---------	--------	----------

*Especificação : SERVIÇO DE TROCA DO JUMELO DE MOLAS DO ÔNIBUS FUSCÃO 15.190, MOTOR MWM 4 CILINDROS ELETRÔNICO SÉRIE 12, 2011*

28687	SERVIÇO DE TROCA DO JUMELO DE MOLAS DO ÔNIBUS FUSCÃO 15.190, 2012	TODOS	4,000	UNIDADE	330,00	1.320,00
-------	---	-------	-------	---------	--------	----------

Quadra Dois, Folha 29, S/N (FL 29, QD 04, Lt 01)  
Bairro Nova Marabá, CEP 68.506-505 Marabá - PA

Fone: (94) 3222-0045 (99) 9 9133-3668



**A A R CARDOSO EIRELI - ME**

CNPJ 21.953.157/0001-01 INSC. EST.: 15.478.211-4

Especificação : SERVIÇO DE TROCA DO JUMELO DE MOLAS DO ÔNIBUS FUSCÃO 15.190, MOTOR MAN 4 CILINDROS ELETRÔNICO SÉRIE 12, 2012

28689	SERVIÇO DE TROCA DO JUMELO DE MOLAS DO ÔNIBUS FUSCÃO 8.140, 2006	TODOS	4,000	UNIDADE	250,00	1.000,00
-------	--	-------	-------	---------	--------	----------

Especificação : SERVIÇO DE TROCA DO JUMELO DE MOLAS DO ÔNIBUS FUSCÃO 8.140, MOTOR MWM 4 CILINDROS SÉRIE 10, 2006

28691	SERVIÇO DE TROCA DO JUMELO DE MOLAS DO MICROÔNIBUS VOLARE V8L, 2012	TODOS	4,000	UNIDADE	250,00	1.000,00
-------	---	-------	-------	---------	--------	----------

Especificação : SERVIÇO DE TROCA DO JUMELO DE MOLAS DO MICROÔNIBUS VOLARE V8L, MOTOR CUMINS 4 CILINDROS, ANO 2012

28705	SERVIÇO DE TROCA DO KIT DE EMBREAGEM DO ÔNIBUS FUSCÃO 15.190, 2011	TODOS	4,000	UNIDADE	1.125,00	4.500,00
-------	--	-------	-------	---------	----------	----------

Especificação : SERVIÇO DE TROCA DO KIT DE EMBREAGEM DO ÔNIBUS FUSCÃO 15.190, MOTOR MWM 4 CILINDROS ELETRÔNICO SÉRIE 12, 2011

28707	SERVIÇO DE TROCA DO KIT DE EMBREAGEM DO ÔNIBUS FUSCÃO 15.190, 2012	TODOS	4,000	UNIDADE	1.125,00	4.500,00
-------	--	-------	-------	---------	----------	----------

Especificação : SERVIÇO DE TROCA DO KIT DE EMBREAGEM DO ÔNIBUS FUSCÃO 15.190, MOTOR MAN 4 CILINDROS ELETRÔNICO SÉRIE 12, 2012

28709	SERVIÇO DE TROCA DO KIT DE EMBREAGEM DO ÔNIBUS FUSCÃO 8.140, 2006	TODOS	4,000	UNIDADE	720,00	2.880,00
-------	---	-------	-------	---------	--------	----------

Especificação : SERVIÇO DE TROCA DO KIT DE EMBREAGEM DO ÔNIBUS FUSCÃO 8.140, MOTOR MWM 4 CILINDROS SÉRIE 10, 2006

28712	SERVIÇO DE TROCA DO KIT DE EMBREAGEM DO MICROÔNIBUS VOLARE V8L, 2012	TODOS	4,000	UNIDADE	1.170,00	4.680,00
-------	--	-------	-------	---------	----------	----------

Especificação : SERVIÇO DE TROCA DO KIT DE EMBREAGEM DO MICROÔNIBUS VOLARE V8L, MOTOR CUMINS 4 CILINDROS, ANO 2012

Total : 2.794.619,00

Condições de pagamento :	30 Dias após a emissão da Nota Fiscal		
Prazo de entrega :	02 dias		
Validade da proposta :	90	dias.	
Valor por extenso :	Dois Milhões, Setecentos e Noventa e Quatro Mil e Seiscentos e Dezenove Reais		

Data : 07/10/2022

**A A R CARDOSO**  
EIRELI:219531570001  
01Assinado de forma digital por A A R CARDOSO  
EIRELI:21953157000101  
Dados: 2022.10.07 11:45:29 -03'00'

carimbo e assinatura

Quadra Dois, Folha 29, S/N (FL 29, QD 04, Lt 01)  
Bairro Nova Marabá, CEP 68.506-505 Marabá - PA

Fone: (94) 3222-0045 (99) 9 9133-3668