

CORTE A
ESC 1:100

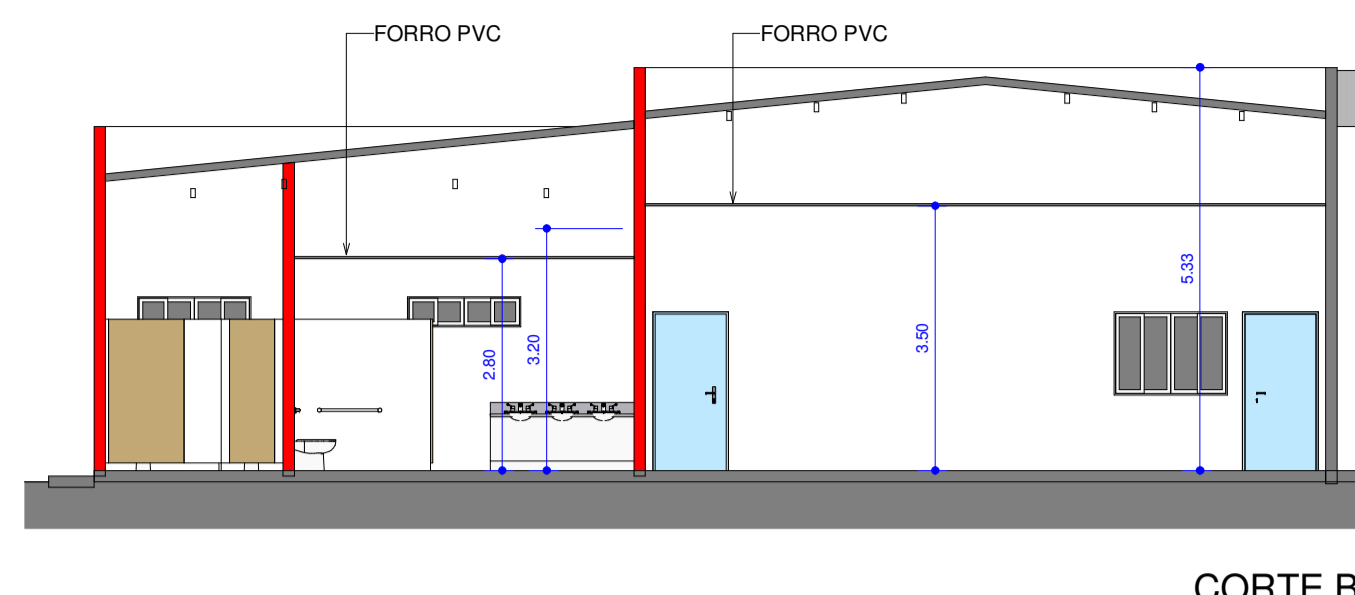

CORTE B
ESC 1:100

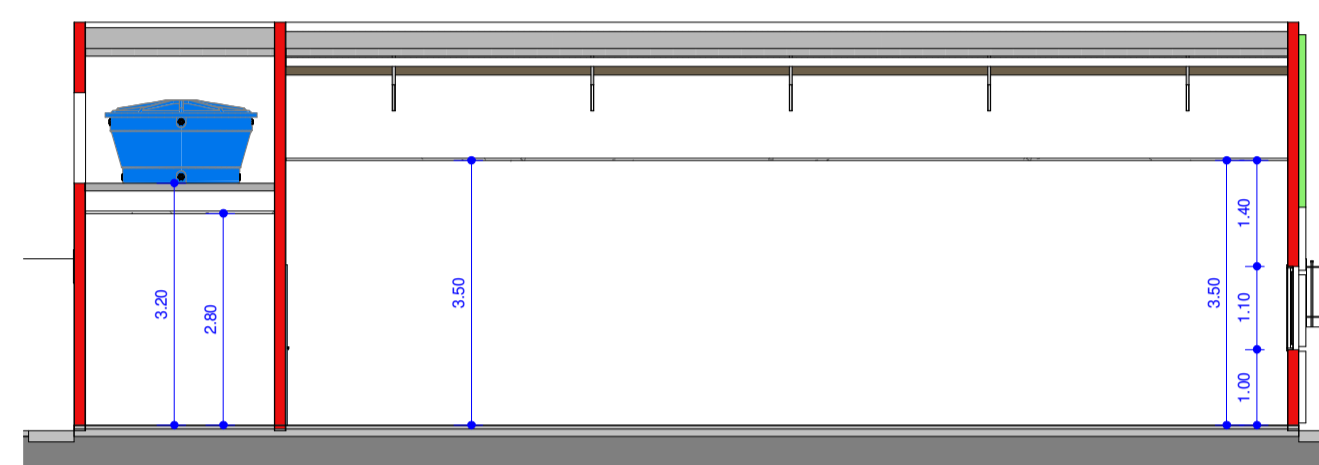

CORTE C
ESC 1:100

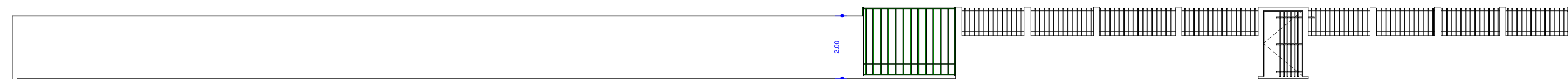

MURO - FRONTAL
ESC 1:100

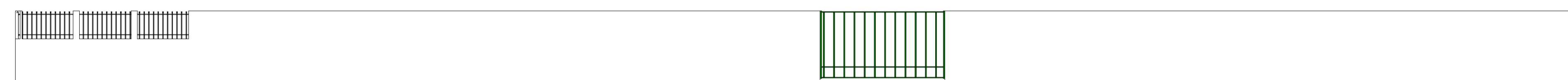

MURO LATERAL
ESC 1:100

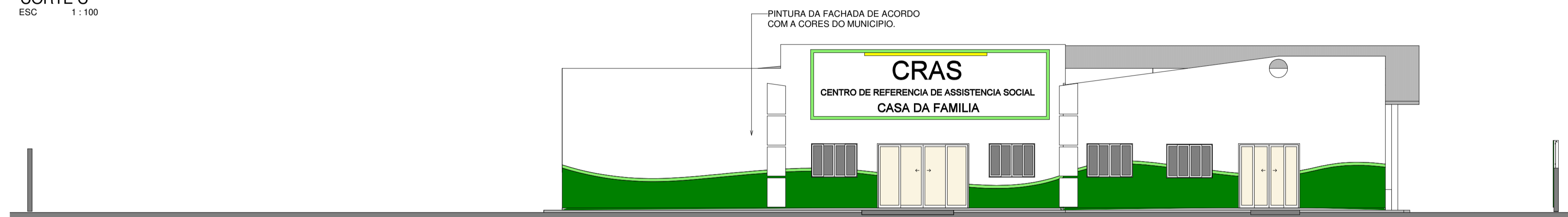

FRONTAL
ESC 1:100

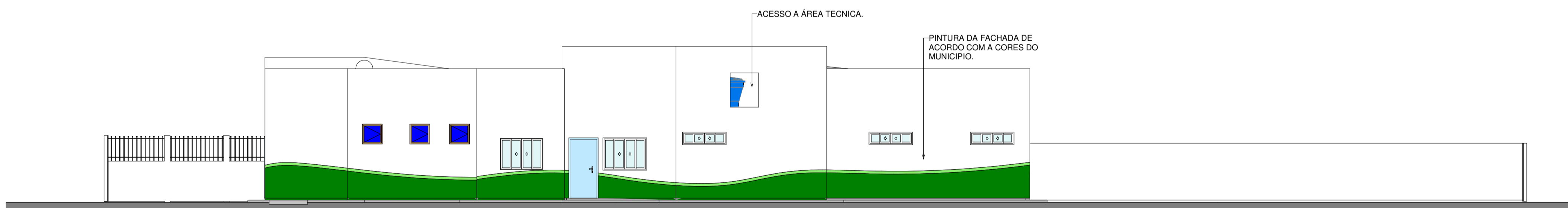

ATRÁS
ESC 1:100

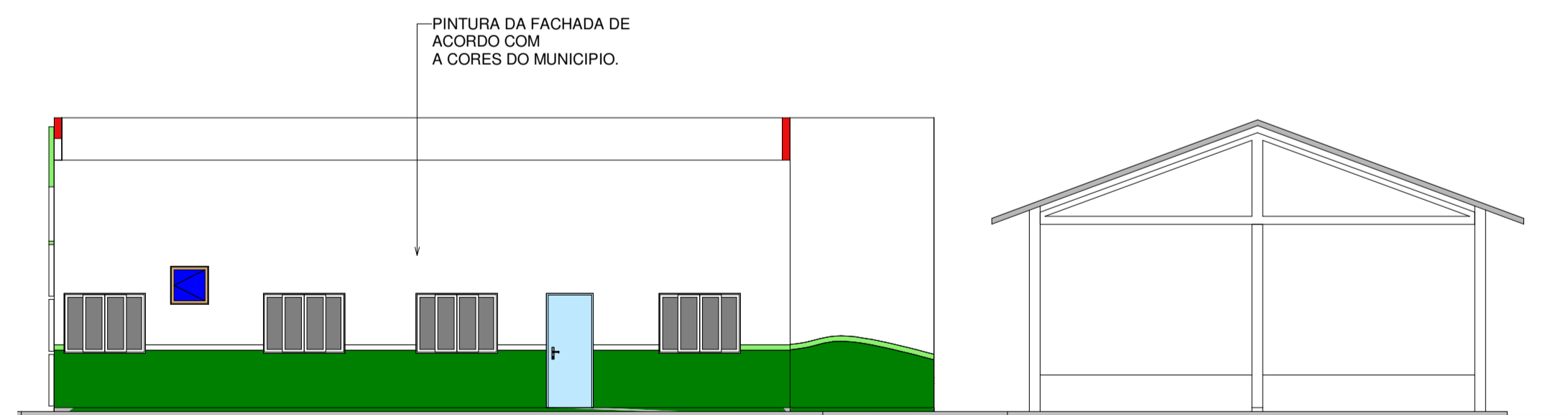

LATERAL DIR
ESC 1:100

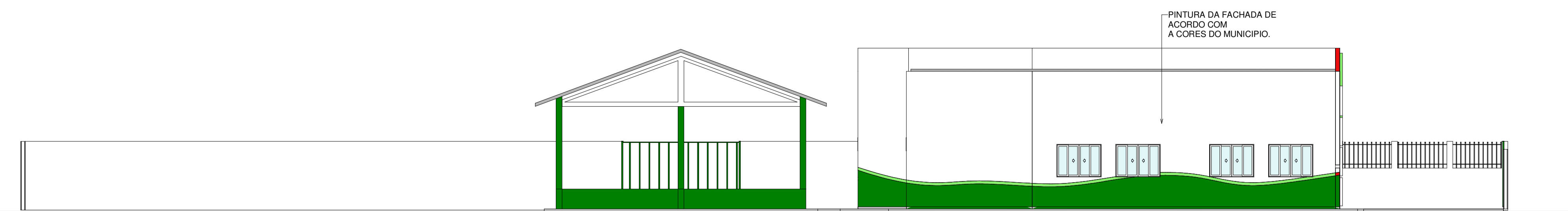

LATERAL ESQ
ESC 1:100

- NOTAS
- CONFERIR MEDIDAS NO LOCAL ANTES DA EXECUÇÃO.
 - AS COTAS SE REFEREM A MEDIDAS ACABADAS E AOS EIXOS.
 - QUALQUER ALTERAÇÃO EM PROJETO DEVERÁ SER COMUNICADA AO ESCRITÓRIO DE ENGENHARIA ANTES DE SUA EXECUÇÃO. CASO HAJA ALTERAÇÕES SEM APROVAÇÃO DO AUTOR DO PROJETO, O MESMO NÃO SE RESPONSABILIZARÁ.
 - TODAS AS ESQUADRIAS SÃO EM VIDRO TEMPERADO.

PROPRIETÁRIO _____ PREFEITURA MUNICIPAL DE BOM JESUS DO TOCANTINS

AUTORIA _____ ENG. CIVIL MATHEUS AUGUSTO CHINI CREA 151466136-5

<p>PROJETO BÁSICO DE ARQUITETURA CRAS - CASA DA FAMILIA KM 40, ZONA RURAL, BOM JESUS DO TOCANTINS - PA</p>		
<p>CORTES E ELEVAÇÕES</p>		
ESCALA 1:100	ÁREA DO TERRENO 2.500,00 m ²	COEFICIENTE DE APROVEITAMENTO 0,22
DATA MAI/ 2021	ÁREA CONSTRUÍDA 552,02 m ²	TAXA DE OCUPAÇÃO 22,08 %



ARQ - 04/06