

IMPLANTAÇÃO
ESC 1:100

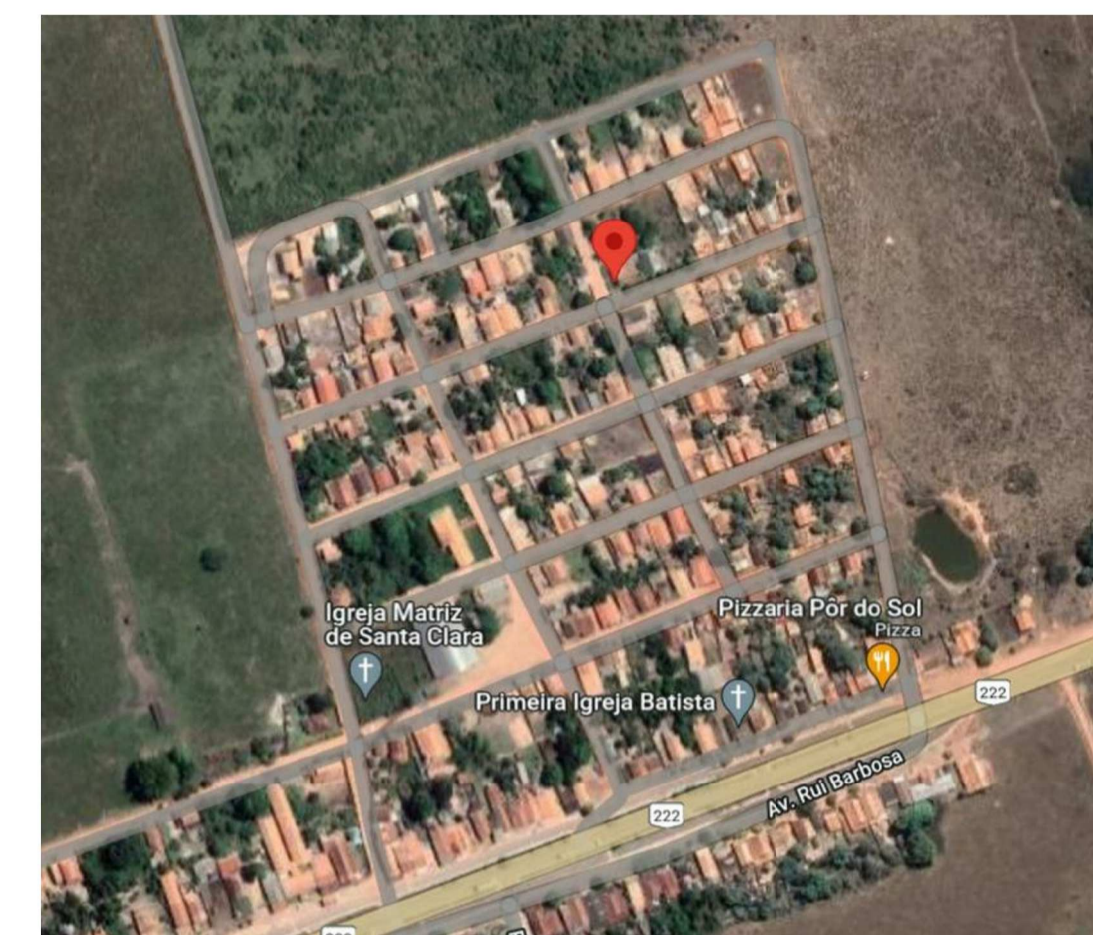

LOCALIZAÇÃO
ESC: sem escala

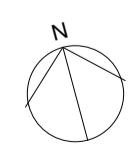
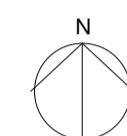

NOTAS
- CONFERIR MEDIDAS NO LOCAL ANTES DA EXECUÇÃO.
- AS COTAS SE REFEREM A MEDIDAS ACABADAS E AOS EIXOS.
- QUALQUER ALTERAÇÃO EM PROJETO DEVERÁ SER COMUNICADA AO ESCRITÓRIO DE ENGENHARIA ANTES DE SUA EXECUÇÃO. CASO HAJA ALTERAÇÕES SEM APROVAÇÃO DO AUTOR DO PROJETO, O MESMO NÃO SE RESPONSABILIZARÁ.

PROPRIETÁRIO: PREFEITURA MUNICIPAL DE BOM JESUS DO TOCANTINS
AUTORIA: ENG. CIVIL MATHEUS AUGUSTO CHINI CREA 151466136-5

PROJETO BÁSICO DE ARQUITETURA
CRAS - CASA DA FAMÍLIA
KM 40, ZONA RURAL, BOM JESUS DO TOCANTINS - PA

IMPLANTAÇÃO		
ESCALA INDICADA	ÁREA DO TERRENO	COEFICIENTE DE APROVEITAMENTO
	2.500,00 m²	0,22
DATA	ÁREA CONSTRUÍDA	TAXA DE OCUPAÇÃO
MAI/2021	552,02 m²	22,08 %



ARQ - 01/06